

Ayuntamiento 2025 - 2027  
**Calimaya**  
Un gobierno para *todas* *todas*

# PRIMER INFORME ANUAL DE EJECUCIÓN DEL PLAN DE DESARROLLO MUNICIPAL VIGENTE 2025 – 2027

Jardín Enrique Carneado No. 1,

Colonia Centro Calimaya, C. P. 52200 Calimaya,  
Estado de México. [www.calimaya.gob.mx](http://www.calimaya.gob.mx)

Unidad de Información, Planeación, Programación y Evaluación

<b>I) INTRODUCCIÓN</b>	<b>3</b>
<b>II) PRESENTACIÓN</b>	<b>4</b>
<b>III) DIAGNÓSTICO GENERAL</b>	<b>6</b>
<b>IV) ACTUALIZACIÓN DEL ESQUEMA FODA</b>	<b>6</b>
<b>V) DESCRIPCIÓN DEL AVANCE DE LAS METAS PROGRAMADAS Y RESULTADO DE LOS INDICADORES</b>	<b>16</b>
<b>Anexos</b>	<b>48</b>

## I) INTRODUCCIÓN

Construir un gobierno democrático y de rendición de cuentas para la ciudadanía, brindando instrumentos que garanticen, eficiencia y eficacia del gobierno municipal, es un compromiso que día a día enfatiza la administración que encabeza el C. Omar Guillermo Sánchez Velázquez. Es por eso que a finales de este año el C. presidente Municipal Constitucional de Calimaya rindió su Primer Informe de Actividades correspondiente al ejercicio 2025. Destacando los avances en materia de seguridad, educación, economía, obras públicas; con el inicio y entrega de obras de infraestructura, bacheo, equipamiento en temas de seguridad, videovigilancia y movilidad, así como también el otorgamiento de programas de apoyo en materia de bienestar social para la población, en especial para los sectores más vulnerables.

Para dar a conocer a la población este Primer Informe, fue necesario evaluar periódicamente el desempeño de la gestión gubernamental, entendiéndose como: “*si se cumplen o no*”, los objetivos, estrategias y líneas de acción dictadas en el Plan de Desarrollo Municipal de Calimaya 2025-2027, mostrando el impacto de metas concretas de todas las dependencias del ayuntamiento. Los informes trimestrales constituyen entonces, un soporte importante en la elaboración, tanto del Informe de Gobierno del C. presidente como del Informe Anual de Ejecución del Plan de Desarrollo Municipal, integrando los avances de metas que se deben presentar a la Legislatura Local a lo largo del año junto con la medición del desempeño de dichas metas, esto último a través de indicadores.

La operación de las MIR-Tipo (Matrices de Indicadores de Resultados) catalogadas en el *Manual para la Planeación, Programación y Presupuesto de Egresos Municipal para el ejercicio fiscal 2025*; mide el impacto, eficiencia, eficacia, calidad y economía del desempeño programático mediante una batería de indicadores cuyo resultado se plasmó en las fichas técnicas y se integró en los formatos del PbRM. El PbRM o Presupuesto basado en Resultados Municipal; como ya se ha mencionado en informes anteriores, es una herramienta que tiene como propósito impulsar una propuesta integral para la evaluación de las políticas públicas, los programas presupuestarios y el desempeño del ayuntamiento, alineados al Plan de Desarrollo Municipal Calimaya 2025-2027. Siendo además un elemento de apoyo para la toma de decisiones durante el proceso de planeación y gestión de la administración municipal, lo que permitió llevar a cabo una mejora continua de los procesos administrativos.

El Informe Anual de Ejecución del Plan de Desarrollo Municipal vigente permite conocer la valoración de su cumplimiento, al término del periodo de enero-diciembre 2025 y pretende orientar las políticas públicas municipales a una gestión con base en resultados, partiendo del conocimiento del impacto en el ciudadano y su comunidad, en el campo social, económico y sustentable. Incluyendo por supuesto avances de los ODS Objetivos de Desarrollo Sostenible en alineación con las agendas nacionales e internacionales, fortaleciendo la confianza en las instituciones municipales.

## II) PRESENTACIÓN

El Informe Anual de Ejecución del Plan de Desarrollo Municipal de Calimaya se presenta en cumplimiento a los artículos 134 párrafo I de la Constitución Política de los Estados Unidos Mexicanos; Capítulo Cuarto Título Noveno del Código Financiero del Estado de México y Municipios, denominado “Del Control, Información y Evaluación del Gasto Público”; 7, 37 y 38 de la Ley de Planeación del Estado de México y Municipios; 116 de la Ley Orgánica Municipal del Estado de México y de la Gestión por Resultados (GpR) impulsada por el Sistema de Evaluación de la Gestión Municipal (SEGEMUN), el cual, a través del seguimiento y evaluación de los programas, permite orientar adecuadamente las actividades relacionadas con el proceso de planeación, programación, presupuesto, ejercicio y control del gasto público; así como, determinar y aplicar las medidas que se requieran para hacer más eficientes y eficaces sus programas, generando valor público.

El Plan de Desarrollo Municipal de Calimaya 2025-2027 como instrumento rector de la planeación municipal, es el documento que cumple con el mandato de la Constitución Política de los Estados Mexicanos y atiende la necesidad de vincular las políticas públicas de mediano y largo plazo, dentro la agenda pública municipal para alcanzar un desarrollo social, económico, ambiental y territorial sostenible, que nos permita caminar hacia la igualdad y desarrollo real para todas y todos. Además, da conocer los retos sociales, económicos, ambientales, territoriales y de seguridad pública, categorizados en Siete Ejes: Cuatro “Ejes de Cambio” y Tres “Ejes Transversales”, que se tratan de manera vinculada, transversal y coordinada.

### Ejes del Cambio:

1. Cero corrupción y gobierno del pueblo y para el pueblo. “Estado de Derecho y austeridad”;
2. Bienestar ambiental y acceso universal al agua. “Preservación y promoción ecológica”;
3. Empleo digno y desarrollo económico. “Inclusión para el bienestar y la prosperidad”;
4. Bienestar Social. “Combate a la pobreza y atención a grupos en situación de vulnerabilidad”;

## Ejes Transversales:

1. Igualdad de género;
2. Construcción de la paz y seguridad;
3. Cumplimiento a los Objetivos de Desarrollo Sostenible.

El Plan de Desarrollo Municipal Calimaya 2025-2027 presenta entonces una alineación estratégica de los Ejes del Cambio y Transversales estatales con los temas estatales y nacionales, bajo el entendimiento de que las políticas públicas que promueven el bienestar del municipio se encuentran ligadas directa e indirectamente a las políticas estatales y nacionales.

Es evaluado por la Unidad de Información, Planeación, Programación y Evaluación Municipal de Calimaya en coordinación con el Comité de Planeación para el Desarrollo Municipal (COPLADEMUN) y en su caso podrá ser revisado y actualizado, derivado de un cambio de administración, ya sea estatal o nacional. El actual proceso de seguimiento y evaluación que opera la presente administración se distingue por la colaboración ciudadana para propiciar la transparencia y la rendición de cuentas, características de buenas prácticas municipales.

Este instrumento de evaluación denominado “Informe Anual de Ejecución del Plan de Desarrollo Municipal”, permite identificar el resultado de las acciones y de sus indicadores contra el presupuesto ejercido a nivel de cada proyecto y programa de la estructura programática, con la finalidad de conocer si los resultados obtenidos fueron alcanzados con el presupuesto otorgado, o bien, si fue necesario un monto mayor, o en su caso, se logró un ahorro presupuestario, es realmente un proceso comparativo y sirve de apoyo para la elaboración de la cuenta pública. En el caso que se propongan las adecuaciones y ajustes a los programas federales y estatales, deberán conservar la congruencia con los objetivos del Plan de Desarrollo del Estado de México 2023-2029 y con el Plan Nacional de Desarrollo 2025-2030.

Cabe mencionar que una de las razones más importantes de medir el cumplimiento del Plan de Desarrollo Municipal, es evitar el desperdicio de recursos y verificar que se cumpla los objetivos y las acciones que permiten otorgar valor público a las demandas de la comunidad. La misión de la administración 2025-2027 es cimentar una administración establecida en una nueva relación de confianza e intervención ciudadana. Apegándose a los principios de la Cuarta Transformación en unión con los tres órdenes de gobierno, a través de un pacto constitucional, que permite el autogobierno y leyes propias en asuntos locales, mientras comparte y observa un marco legal estatal y nacional.

### III) DIAGNÓSTICO GENERAL

La administración municipal 2025-2027 inició sus funciones con un enfoque en la participación ciudadana y la planeación estratégica, evidenciado por la realización de foros de consulta y encuestas para la formulación del Plan de Desarrollo Municipal (PDM) 2025-2027 Manteniendo el enfoque activo en la seguridad pública, trabajando en la consolidación de la policía de género y la coordinación de la vigilancia en el municipio.

Se observó una gestión activa y el desarrollo de proyectos turísticos como el Festival Internacional Cultural del Mariachi 2025; apoyo a la marca Tecui y a los productores artesanos del municipio. El presidente municipal mantiene una política de "puertas abiertas" y gestión de recursos, incluyendo programas para el cuidado de la salud, bienestar social, bienestar animal y jornadas de empleo.

Enfocó sus esfuerzos en el desarrollo económico a través de la aprobación de reglamentos, reuniones con diversas organizaciones, buscando un "impulso al empleo digno para todas y todos". Si bien el ayuntamiento ha cumplido con la presentación del Plan de Desarrollo Municipal y la ejecución de acciones clave en los primeros meses (convergencia técnica lograda), el cumplimiento total de las metas ecológicas, de obra pública y servicios de agua y drenaje, y de recolección de basura; es un proceso continuo que permanecerá durante toda la administración 2025-2027.

### IV) ACTUALIZACIÓN DEL ESQUEMA FODA

<b>Diagnóstico de la Estructura programática bajo el esquema FODA</b>
<b>Eje 1. Cero corrupción y gobierno del pueblo y para el pueblo “Estado de Derecho y austeridad”</b>
<b>Un gobierno cercano a la gente, “el poder de servir”</b>
<b>Fortalezas:</b> Los ciudadanos calimayenses muestran un alto nivel de confianza en el presidente Municipal el Doctor Omar Guillermo Sánchez Velázquez, quien ha impulsado políticas públicas de puertas abiertas al escuchar las demandas de los ciudadanos a través de mesas de atención ciudadana manteniendo una buena apertura con los delegados electos de las comunidades, privilegiando el apoyo para los grupos más vulnerables.
<b>Oportunidades.</b> Garantizar que todos los actos del ayuntamiento se ajusten al marco legal, protegiendo los intereses del municipio en juicios y procedimientos legales. Ampliar, mejorar y aprobar los programas fiscales que eleven la recaudación municipal, dando pleno funcionamiento y capacidades a la Comisión Hacendaria Municipal. Prepararse ante los cambios del gobierno, mediante la profesionalización de los servidores públicos municipales garantizando que la operatividad no se detenga. Atender de manera directa las solicitudes y necesidades ciudadanas en las colonias y comunidades, sirviendo de enlace eficaz entre la ciudadanía y el gobierno municipal. La implementación de tecnologías permite modernizar la gestión de la hacienda, facilitando pagos a los contribuyentes y cerrando brechas de corrupción.
<b>Debilidades:</b> Falta de políticas públicas municipales que establezcan una estrategia clara de incremento en la recaudación ya que se tiene una marcada dependencia presupuestal de los recursos transferidos del gobierno Estatal y de la Federación. La escasa operatividad de la Comisión Hacendaria Municipal provoca la inexistencia de acuerdos para la administración de los recursos financieros, mermando la vigilancia de la hacienda pública, el presupuesto y la ley de ingresos, afectando la transparencia y cumplimiento del gasto municipal programado. El escaso nivel en el conocimiento y manejo de la función hacendaria, crea pérdida de capacidad recaudatoria, y por lo tanto disminución de los ingresos propios.

**Amenazas:** Existe poca determinación en manejar un proceso de evaluación de desempeño financiero en el corto, mediano y largo plazo, siendo la evaluación un proceso preventivo. El OIC audita la inversión física ejercida lo que demuestra que la fiscalización es un proceso posterior y no preventivo.

#### Diagnóstico de la Estructura programática bajo el esquema FODA

##### Combate a la corrupción

**Fortalezas:** Dentro de la Órgano Interno de Control Municipal se cuenta con un área de investigación de irregularidades, actos u omisiones que puedan constituir faltas administrativas o conductas ilícitas, lo que ayuda a detectar y sancionar la corrupción y otras faltas u omisiones.

**Oportunidades.** La promoción activa de la creación y mejora de mecanismos de control para prevenir riesgos y garantizar el cumplimiento de las normas y procedimientos, contribuyendo a la transparencia proactiva, gobierno abierto, y rendición de cuentas. A través de una vigilancia estricta del Fondo de Aportaciones para el Fortalecimiento de los Municipios (FORTAMUN), se asegura que los recursos se destinen a la seguridad pública y al mantenimiento de infraestructura, maximizando el impacto de los fondos federales.

**Debilidades:** Un OIC que no contribuya a la mejora continua de la gestión pública mediante la fiscalización y control de los recursos públicos y la propuesta de acciones correctivas para optimizar los procesos y los resultados, detectando y corrigiendo oportunamente riesgos de corrupción. A pesar de las reformas para mejorar la rendición de cuentas, la implementación de la Ley General de Contabilidad Gubernamental sigue siendo adaptada las necesidades del ayuntamiento, afectando la transparencia.

**Amenazas:** La falta de prevención de la corrupción mediante la fiscalización, la investigación y la promoción de la transparencia, creando conductas poco éticas. La vigilancia y fiscalización de la hacienda pública en Calimaya enfrenta desafíos constantes, donde las limitaciones presupuestales, la complejidad técnica de las auditorías y las capacidades institucionales pueden resultar en una merma o debilitamiento del control financiero. Se ha advertido que los ingresos municipales representan una parte baja del PIB (0.50%), lo que contrasta con la necesidad de una fiscalización robusta y aumenta el riesgo de que la falta de vigilancia resulte en un mal uso de los recursos.

##### Transparencia y rendición de cuentas

#### Diagnóstico de la Estructura programática bajo el esquema FODA

**Fortalezas:** Se cuenta con Manuales de Organización y Procedimientos con marcos jurídicos actualizados y aprobados por el Cabildo que permiten la sustentabilidad de la acción administrativa de todas las dependencias municipales y permiten mejores prácticas operativas. El uso de sistemas electrónicos facilita el control de órdenes de pago, cortes de caja y el seguimiento en tiempo real de los recursos.

**Oportunidades.** Una Tesorería municipal transparente que aumente la confianza pública, reduzca la corrupción y optimice el uso de los recursos públicos. Mediante la publicación de información clara sobre ingresos, egresos, con apego a los principios de eficiencia, eficacia, economía y honradez. Además del cumplimiento de la Ley General de Contabilidad Gubernamental, garantiza que los saldos de ingresos y egresos estén actualizados y sean transparentes. La firma de convenio con la Agencia Digital da paso a la transformación digital de los principales tramites y servicios que ofrece el ayuntamiento.

**Debilidades:** Falta de transparencia y sistematización en la información de adquisiciones, arrendamientos, obras y servicios, hechas por las dependencias del gobierno municipal para se conozca la modalidad en que fueron designados, ya sea por licitación, adjudicación o invitaciones restringidas, así como el monto, objeto, beneficiarios, plazos y en su caso el lugar de ejecución.

**Amenazas:** Relaciones administrativas deficientes al interior de la gestión pública y la falta de un sistema de contención del gasto que permita priorizar los rubros plasmados en la agenda pública del municipio. La falta de rendición de cuentas clara y la vigilancia de la cuenta pública no mejora la percepción ciudadana sobre las autoridades municipales.

## Estado de Derecho y cultura de la legalidad

### Diagnóstico de la Estructura programática bajo el esquema FODA

**Fortalezas:** Los ciudadanos del municipio de Calimaya demostraron una participación activa en la elección del cambio de sus representantes, lo que implica que sus creencias, valores y actitudes refuerzan el sistema democrático, pues lo respetan y lo defienden.

**Oportunidades.** Fomentar el Estado de Derecho en el municipio participando activamente en la creación de una cultura de la legalidad que lo respalde y se genere estabilidad social, desarrollo económico y la protección de los derechos humanos

**Debilidades:** Se inició la administración 2025-2027 con una constante defensa del estado de derecho pues la ciudadanía luchaba contra el autoritarismo y abuso del poder de políticos que utilizaban estos medios como solución de conflictos sociales.

**Amenazas:** Partiendo de que la sociedad rechaza la corrupción, se requiere dar pasos firmes en la cultura de anticorrupción dentro de las unidades administrativas del ayuntamiento, toda vez que la sociedad se mantiene expectante de la gestión y exige resultados visibles del gobierno municipal.

## Coordinación municipal e interestatal

### Diagnóstico de la Estructura programática bajo el esquema FODA

**Fortalezas:** Se implementan mecanismos de coordinación municipal para la creación de agendas y las soluciones de problemas comunitarios. Mediante el COPLADEMUN se fomenta la participación de diferentes sectores de la población, quienes dan testimonio del Desarrollo del Municipio al conocer las acciones de la administración pública municipal.

**Oportunidades.** Mediante convenios celebrados entre dependencias u organismos descentralizados de los gobiernos federal, estatal con el municipio, se establecen canales de comunicación para la implementación de proyectos de modernización administrativa, digitalización y el fortalecimiento del marco jurídico local. Se fomenta la participación en investigaciones y adopción de esquemas que mejoran la gestión pública.

**Debilidades.** El exceso de requisitos para los trámites y autorizaciones dificulta el acceso a los servicios públicos y los tiempos de respuesta pueden tornarse lentos lo que causa incomodidad a los ciudadanos y no aporta confianza hacia la administración. Los procedimientos y requisitos para trámites similares en diferentes departamentos del Ayuntamiento, genera confusión y dificultad para los ciudadanos. La escasa importancia a las Acciones Preventivas: La vigilancia "ex ante" y "concurrente" (durante el proceso) previene irregularidades antes de que se conviertan en daños a la hacienda pública (PAE), a diferencia de la fiscalización únicamente "ex post"

**Amenazas:** Falta de asesoría y apoyo técnico a las unidades administrativas para simplificar los procedimientos administrativos, y falta de coordinación con las instituciones estatales o federales que rigen el quehacer del gobierno municipal en el ámbito de sus respectivas áreas. Falta de acciones de fomento y difusión de los valores democráticos para fortalecer el ejercicio y conocimiento de la cultura política.

## Eje 2. Bienestar ambiental y acceso universal al agua "Preservación y promoción ecológica"

### Diagnóstico de la Estructura programática bajo el esquema FODA

#### Agua para todos, hacia un nuevo modelo de gestión del agua

**Fortalezas:** La focalización en las necesidades primarias de las comunidades de Calimaya para lograr el acceso universal al agua. Además, se tiene un avance importante en aquellas zonas rurales de difícil acceso para atender a la población marginada, o que ha sufrido afectaciones por desastres naturales.

**Oportunidades.** Fomentar el impulso a un Nuevo Modelo para la Gestión del Agua, este modelo se basa en manejar el agua por encima del interés particular, en favor del interés de la población y para el desarrollo de la agricultura, la industria y el abasto público. Establecer en la agenda pública el echar a andar plantas potabilizadoras y el adecuado tratamiento de aguas residuales en zonas urbanizadas.

**Debilidades:** Las obras hidráulicas de almacenamiento, distribución, drenaje, saneamiento y los sistemas de riego que presentan daños, averías y deterioro, por falta de mantenimiento, imposibilitando el cumplimiento total de su funcionamiento.

**Amenazas:** El aprovechamiento y recuperación de aguas aun es bajo, siendo que la utilización del agua de primer uso se centra en las actividades industriales, y de extracción para el abasto de puntos fuera del municipio, sin permitir la recuperación de los niveles normales de almacenamiento.

#### Diagnóstico de la Estructura programática bajo el esquema FODA

##### Restauración, conservación y mejora de los bosques y del medio ambiente

**Fortalezas:** Las áreas naturales del municipio constituyen el principal instrumento para canalizar los esfuerzos de conservación de la diversidad biológica a través de la delimitación de zonas del territorio con formaciones forestales bajo la gestión local, contando con la colaboración de la asociación de bienes comunales, quienes son dueños y poseedores de los recursos forestales. Se cuenta además con la participación comunitaria para la reforestación y limpieza de cuencas.

**Oportunidades.** La diversidad biológica del municipio permite generar proyectos de mantenimiento de los procesos ecológicos como la recuperación del suelo y protección de cuencas donde se origina el proceso hidrológico. Estos procesos de restauración en zonas degradadas, la recuperación de la biodiversidad y la protección de microcuencas incluye obras para mejorar la conectividad entre áreas naturales protegidas, por lo que se debe continuar con la rehabilitación de caminos rurales.

**Debilidades:** La falta de concientización de la población de las periferias de áreas verdes ya que, al necesitar sustento económico, practican en ellas la tala ilegal, el pastoreo y las quemadas de pastizales con la finalidad de inducir renuevos de pasto que sirvan de alimento a su ganado, así mismo la invasión de la mancha urbana deja un alto impacto en el deterioro ambiental.

**Amenazas:** La desactualización de los instrumentos de ordenamiento territorial y ecológicos (el Plan de Desarrollo Urbano y el Programa de Ordenamiento Ecológico Municipal) que condicionan al ayuntamiento a ejercer incorrectamente el uso y destino del suelo. La escasa identificación de proyectos, obras y acciones en materia de movilidad, espacio público, imagen urbana, que coadyuven al bienestar de toda la población, con un enfoque de justicia social y crecimiento económico consiente y sostenible.

#### Diagnóstico de la Estructura programática bajo el esquema FODA

##### Protección animal

**Fortalezas:** La Coordinación de la Unidad de Control y Bienestar Animal Municipal, en conjunto con la CEPANAF, ha llevado a cabo diversas campañas de esterilización en varias localidades del municipio. Se iniciaron las gestiones para equipar y mantener funcional un centro de control y bienestar animal, en el que se ofrezca la atención primaria y prevención de enfermedades de especies caninas y felinas.

**Oportunidades.** La protección animal a nivel municipal constituye una pieza fundamental en la gestión pública, ya que permite aplicar medidas directamente en el entorno cercano de los ciudadanos.

**Debilidades:** Si bien los programas de vacunación y esterilización han sido fundamentales para reducir la incidencia de enfermedades y mejorar el bienestar animal, persisten desafíos en áreas rurales y de bajos recursos, donde el acceso a estos servicios es limitado.

**Amenazas:** La existencia de enfermedades zoonóticas, como toxocariasis, borreliosis, rickettsiosis, dirofilariosis, leishmaniosis, quinococosis y sarna sarcóptica son problemas que de no atenderse pueden convertirse en un problema público sanitario. La poca concientización sobre la adopción, tenencia responsable y cuidados que se adquieren al tener una mascota, influye en el crecimiento de la población de perros y gatos abandonados, dando origen a las jaurías que se convierten en un peligro para la población de Calimaya.

## Diagnóstico de la Estructura programática bajo el esquema FODA

### Energías limpias

**Fortalezas:** Se inició con la modernización de la infraestructura eléctrica y mantenimiento de la cobertura de alumbrado público con lámparas solares fotovoltaicas estableciendo zonas prioritarias habitacionales y de mayor afluencia. Se han instalado Las luminarias LED que ofrecen una mayor eficiencia y vida útil, reduciendo el consumo energético y la necesidad de mantenimiento constante, en deportivos y zonas habitacionales.

**Oportunidades.** Actualmente, se puede conjuntar una diversidad de experiencias y opiniones de expertos para articular propuestas, proyectos y estrategias que contribuyan a la consolidación de la producción y aprovechamiento de energías limpias que reduzcan los costos municipales y adaptar sistemas modernos que permitan monitorizar el consumo eléctrico, ajustar la intensidad de la luz y mejorar la seguridad, alineándose con la Agenda 2030.

**Debilidades:** Las luminarias solares tienen un costo inicial de compra más alto, especialmente para modelos de mayor potencia y la batería requiere de mantenimiento.

**Amenazas:** En cuanto a las lámparas solares su rendimiento depende de la cantidad de luz solar recibida (días nublados o lluviosos reducen su carga).

## Diagnóstico de la Estructura programática bajo el esquema FODA

### Gestión integral de residuos

**Fortalezas:** Fomenta la creación de empleos locales en el sector de recolección, clasificación y reciclaje. Transforma residuos en materiales aprovechables (reciclaje, compostaje) o energía, fomentando la economía circular.

**Oportunidades.** La gestión integral de residuos sólidos municipales (GIRSM) transforma la forma en que el municipio maneja sus desechos, pasando de un modelo de "recolección y disposición final" a uno basado en la sostenibilidad permitiendo establecer una propuesta de inversión de nuevo equipamiento propiedad de municipio lo que puede derivar en menores costos operativos a largo plazo.

**Debilidades:** La falta de colectores y compactadores de residuos propiedad del municipio. La alta rotación de personal y accidentes de trabajo, imposibilitan cumplir con las rutas agendadas. Aunado a lo anterior los altos costos de mantenimiento de las unidades colectoras de residuos. La mayoría de residuos orgánicos que se recuperan terminan en rellenos sanitarios o son gestionados de manera inadecuada.

**Amenazas:** La falta de una política municipal de prevención y gestión integral de residuos sólidos desde su recolección hasta su disposición final favorece la contaminación de ecosistemas, genera gases tóxicos y afecta los paisajes naturales. Las autoridades municipales en la actualidad se han visto rebasadas ya que no están reforzando la vigilancia y no hay sanciones para quienes organizan o participan en la creación de depósitos ilegales de basura en todo el municipio.

## Eje 3. Empleo digno y desarrollo económico “Inclusión para el bienestar y la prosperidad”

## Diagnóstico de la Estructura programática bajo el esquema FODA

### Impulso al empleo digno y al desarrollo económico

**Fortalezas:** Se ha impulsado la creación de fuentes de empleo formal con relación a la vocación productiva del municipio mediante ferias de empleo que ofrecen bolsas de trabajo con diversos niveles de especialización buscando garantizar ingresos suficientes y seguridad laboral, alineado con la política de inclusión laboral.

**Oportunidades.** Contar con capital humano que tenga habilidades, educación y capacidades laborales que permita atraer mejores inversiones. Se proyecta diversificar la oferta educativa en el municipio, con carreras que abran la oportunidad a nuevas opciones de trabajo dentro del sector productivo.

**Debilidades:** El nivel de ingresos de la población ocupada en el municipio presenta desigualdades considerables por lo que es importante concientizar a los empleadores para contribuir a la generación de oportunidades laborales dignas, incluyentes, dentro de un entorno de trabajo seguro y sin riesgos.

**Amenazas:** Por falta de un Plan de Empleo Local ha comenzado la proliferación de centros comerciales y aunado al comercio electrónico que va en ascenso, se ha reducido la demanda de locales a pie de calle, que si son de propietarios originarios del municipio y quienes carecen de avances técnicos o de capacitación para hacer frente a esta competencia por captar el mercado de los conjuntos urbanos.

#### Diagnóstico de la Estructura programática bajo el esquema FODA

##### Construcción de entornos competitivos y aprovechamiento de la relocalización de las cadenas de valor

**Fortalezas:** La participación en una amplia variedad de sectores que permiten diversificar la economía de pequeñas industrias, agroindustriales, artesanales y pequeños negocios familiares lo que permite reducir la dependencia excesiva del sector minero e industrial manufacturero.

**Oportunidades.** El constante crecimiento de la vida urbana en Calimaya, hace que las unidades económicas proliferen ofreciendo diversidad de productos y servicios, principalmente de emprendedores de medianos y pequeños negocios.

**Debilidades:** Los negocios familiares de "temporada" y el tianguis local del municipio, se desempeñan en la informalidad, lo que constituye un obstáculo para el crecimiento económico. La falta de políticas públicas que aborden las necesidades específicas de estos negocios (como apoyo para su registro o subsidios) perpetua la informalidad.

**Amenazas:** Que las políticas públicas no se enfoquen en mejorar el acceso al financiamiento a emprendedores locales, así como en intensificar las capacitaciones y desarrollos de talento, sobre todo de los jóvenes, permitiendo una mejor proyección y consolidación de sus actividades comerciales. Aunado a un bajo nivel de calificación en los trabajadores, se tiene un limitado desarrollo y la incapacidad para crear empleos formales.

#### Diagnóstico de la Estructura programática bajo el esquema FODA

##### Fomento al turismo

**Fortalezas:** El involucramiento de la comunidad calimayense y de los diferentes grupos sociales que la integran, artesanos, prestadores de servicios, emprendedores, residentes y pobladores originarios que promueven la conservación del medio ambiente, el aprovechamiento de los recursos públicos, la promoción de la actividad económica y la creación de nuevas experiencias en los visitantes.

**Oportunidades.** Actividades culturales y turísticas, consideradas como turismo sostenible, corredores turísticos históricos y el impulso de la vocación turística de los recursos patrimoniales y culturales del municipio, con lo que se promueve la revalorización cultural de los visitantes hacia los pueblos originarios, las comunidades rurales, el patrimonio arquitectónico, la conservación del medio ambiente y la inclusión social.

**Debilidades:** La falta de infraestructura apta para todos los visitantes, principalmente para quienes tienen alguna discapacidad que limite su movilidad. La digitalización del comercio artesanal se ve limitada para promover los productos locales de las personas calificadas en oficios tradicionalmente más representativos del municipio, pues no se tiene un soporte técnico y tecnológico adecuado para su operación y actualización.

**Amenazas:** El desaprovechamiento de atractivos turísticos por temas de gestiones o falta de impulso de productos endémicos como el maíz cacahuazintle, o el ecoturismo en la ruta del zoológico de Zacango hacia el Nevado de Toluca, recorriendo las comunidades del municipio.

<b>Diagnóstico de la Estructura programática bajo el esquema FODA</b>
<b>Desarrollo agrario y dignificación del campo</b>
<p><b>Fortalezas:</b> El municipio cuenta con productos agrícolas, como el maíz cacahuazintle el cual, ha recibido apoyos estatales para su producción y comercialización. La actividad se centra en incrementar la productividad sostenible, garantizar la seguridad alimentaria y mejorar las condiciones de vida de los productores, enfocándose en la justicia social y el apoyo directo.</p> <p><b>Oportunidades.</b> Desarrollo agrario y dignificación del campo a nivel nacional, apoyando los temas del sector agrícola, sector pecuario, acuacultura, revalorización de la vida rural. Lo anterior para alcanzar la valorización, promoción y reconocimiento de las prácticas agrícolas, sujetas a ser respetuosas con el medio ambiente, socialmente justas y económicamente viables.</p> <p><b>Debilidades:</b> Faltan garantías para que todos los actores en la cadena alimentaria tengan acceso equitativo a recursos y oportunidades para incorporarlos a los procesos de transformación y comercialización. La organización de los productores, la gestión de proyectos y la implementación de campañas depende de políticas municipales concretas.</p> <p><b>Amenazas:</b> La reducción indiscriminada de la frontera agrícola, expone que, por cada parcela sustraída al campo y cedida a la mancha urbana, se atenta contra la soberanía y seguridad alimentarias, con menor producción de alimentos y reduciendo la suficiencia de autoconsumo. La escasa modernización de la infraestructura agrícola, por falta de conocimientos técnicos y tecnológicos para algunos productores desafía a mejorar los precios de garantía y garantizar la rentabilidad para los productores de granos básicos.</p>
<b>Diagnóstico de la Estructura programática bajo el esquema FODA</b>
<b>Movilidad segura y de calidad</b>
<p><b>Fortalezas:</b> Los caminos libres de peaje representan una pieza fundamental en el desarrollo social y económico del municipio ya que, al ser accesibles para toda la población, sin distinción de clase social o capacidad económica, se convierten en un factor clave para promover la igualdad y garantizar el libre acceso a bienes y servicios básicos.</p> <p><b>Oportunidades.</b> Movilidad dirigida para la transformación y el bienestar de las comunidades más alejadas de la cabecera municipal, considerando temas de infraestructura, carreteras y transporte público. Se requiere coordinación con el Gobierno del Estado para diseñar proyectos para mejorar el tránsito en cruceros y puntos viales altamente conflictivos.</p> <p><b>Debilidades:</b> El abandono del servicio que presta el transporte público, sumado a los altos costos de las tarifas, generan un rezago en el sistema de transporte público de pasajeros, aunado a que no se cuenta con una articulación adecuada para el uso de estos, lo que genera inconformidad en los usuarios.</p> <p><b>Amenazas:</b> Cuanto mayor sea la superficie de la mancha urbana, mayor es la demanda de infraestructura vial y de servicios de transporte de calidad.</p>
<b>Diagnóstico de la Estructura programática bajo el esquema FODA</b>
<b>Infraestructura urbana y rural</b>
<p><b>Fortalezas:</b> El incremento de los conjuntos urbanos en Calimaya ha generado proyectos inmobiliarios aprovechando la cercanía de los insumos de construcción para reducir costos, contando con redes básicas de agua potable, alcantarillado sanitario, tratamiento de aguas residuales y pluviales.</p> <p><b>Oportunidades.</b> El crecimiento urbano ordenado, sostenible y la modernización de espacios, mejora la imagen del municipio haciendo más atractiva la inversión y el turismo.</p>

**Debilidades:** La desactualización del Plan de Desarrollo Urbano de Calimaya que contemple infraestructura urbana, a menudo más densa y compleja, incluyendo transporte público y áreas verdes, mientras que la infraestructura rural puntualiza el conectar y dotar de servicios básicos a comunidades dispersas para su desarrollo. Adicionalmente requiere un enfoque sustentable, ecológico y de políticas de uso de suelo que protejan las áreas agrícolas, así como la disponibilidad de agua.

**Amenazas:** El crecimiento desproporcionado de la mancha urbana ha dado lugar a la proliferación de asentamientos irregulares y la invasión de áreas naturales, poniendo en riesgo la integridad ambiental y la calidad de vida de los calimayenses.

#### 4. Bienestar Social. “Combate a la pobreza y atención a grupos en situación de vulnerabilidad”

##### Diagnóstico de la Estructura programática bajo el esquema FODA

##### Combate a la pobreza y reducción de carencias sociales

**Fortalezas:** Se impulsan de manera continua las políticas públicas de apoyo a las principales carencias sociales del municipio de Calimaya, como rezago educativo, acceso a servicios básicos de salud, servicios básicos de rehabilitación y alimentación nutritiva para la población infantil. La unidad deportiva de la cabecera municipal integra a la comunidad mediante el uso de las instalaciones públicas, canchas y la organización de eventos deportivos, lo cual ha mejorado la salud física y mental de la población, así como ha contribuido en una buena proporción a la cohesión social. Se han iniciado proyectos de construcción y remodelación de viviendas para crear espacios dignos para vivir, instalación de calentadores solares, construcción de cisternas y dotación de tinacos para contar con servicios públicos para vivir con dignidad.

**Oportunidades.** Establecer políticas públicas que promuevan la atención a la salud integral de las personas y brinden apoyo a las personas con mayor vulnerabilidad, con discapacidad y adultos mayores. Incentivar programas de capacitación laboral para madres de familia en situación de violencia.

**Debilidades:** Dificultades para garantizar la efectividad y sostenibilidad de las iniciativas sociales. La baja respuesta ante las gestiones realizadas ante los tres órdenes de gobierno. Carencias en la planeación de obras por no presentar una estrategia clara de apoyo a zonas de atención prioritaria.

**Amenazas:** Las mujeres en el municipio tienen profundas disparidades y problemáticas que afectan su capacidad para alcanzar una autonomía económica que les permita generar ingresos propios y suficientes para disfrutar de una vida plena y digna.

##### Diagnóstico de la Estructura programática bajo el esquema FODA

##### Educación de excelencia y humanista para el bienestar de las niñas, niños, adolescentes, jóvenes y adultos

**Fortalezas:** Se impulsan de manera continua las políticas públicas de apoyo a las principales carencias sociales del municipio de Calimaya, como rezago educativo, acceso a servicios básicos de salud, servicios básicos de rehabilitación y alimentación nutritiva para la población infantil. El municipio cuenta con infraestructura educativa en las comunidades, a nivel básico teniendo un alta matrícula a nivel preescolar y primaria. Se ha comenzado con programas que impulsan la educación media y media superior para incrementar la calificación de aptitudes en la juventud Calimayense para aprovechar mejores oportunidades. La implementación de programas de fomento al arte y la cultura se ofrece de manera permanente a la población.

**Oportunidades.** Garantizar una alta retención a nivel secundaria ofreciendo una educación humanista, inclusiva y con impulso a la ciencia, reforzando la enseñanza del inglés, priorizando la perspectiva de género, revalorizando la función docente y protegiendo los derechos de todas y todos.

**Debilidades:** Las políticas educativas estatales han marcado desigualdades en las escuelas urbanas y rurales. El corto alcance de servicios educativos en las comunidades para realizar talleres deportivos, artísticos y culturales, hace que se centralicen los servicios y no se dé alcance en estos servicios a grupos vulnerables.

**Amenazas:** La población con limitaciones significativas en la capacidad de comprender y utilizar la escritura y la lectura amplía la brecha para lograr una igualdad de oportunidades educativas y de capacitación para enfrentar el mundo laboral. La ocupación laboral a temprana edad en negocios familiares aumenta la deserción escolar en jóvenes.

#### Diagnóstico de la Estructura programática bajo el esquema FODA

##### Acceso a la salud integral

**Fortalezas:** La salud en el Municipio de Calimaya abarca desde la atención preventiva, prehospitolaria y traslados a hospitales de alta especialidad. Se brinda servicio integral a las y los calimayenses que asisten a la Unidad de Rehabilitación e Integración Social URIS y se realizan jornadas de salud con apoyo del Gobierno del Estado de México y caravanas preventivas contra enfermedades degenerativas. Se han implementado acciones como las "Jornadas Comunitarias por tu Salud" (2022) y el apoyo a clínicas locales como la de "Zaragoza de Guadalupe" (2024) y la "Clínica Sur" a través del programa "La Clínica es Nuestra" para mitigar estas carencias.

**Oportunidades.** Mejorar la capacitación del personal de salud y la gestión de recursos para garantizar una cobertura en todas las comunidades de manera incluyente y equitativa. Se inició con la apertura de una farmacia con medicamentos de patente y un laboratorio de estudios clínicos en la avenida Calimaya, por lo que la perfila como un corredor comercial y de crecimiento con este tipo de servicios para los conjuntos urbanos.

**Debilidades:** Existe disparidad en el acceso a servicios de salud entre áreas urbanas y rurales. Aunque Calimaya ha gestionado infraestructura (como el Hospital Comunitario y la integración al IMSS-Bienestar), la población rural enfrenta mayores barreras geográficas y de disponibilidad de servicios en comparación con el centro municipal. Existe una falta de conciencia sobre la importancia de la prevención de la salud por parte de la población, al no percibir que existen grandes beneficios a largo plazo si se adoptan hábitos de vida saludables, y de seguimiento continuo de control médico y exámenes preventivos.

**Amenazas:** Existen barreras en el transporte por la falta de infraestructura constante y de calidad desde las zonas rurales hacia las clínicas urbanas dificultando el acceso a la atención, especialmente para emergencias. La sobrecarga por el aumento de la población no siempre va acompañada de una expansión proporcional de infraestructura de salud pública. Existe una alta incidencia de enfermedades no transmisibles como diabetes, obesidad y enfermedades cardiovasculares, exacerbadas en zonas con menor acceso a alimentación saludable o atención preventiva.

#### Diagnóstico de la Estructura programática bajo el esquema FODA

##### Fomento a la cultura y al arte

**Fortalezas:** El legado del municipio de Calimaya se conforma por una amplia variedad de manifestaciones artísticas, culinarias, musicales, de vestimenta y tradiciones. Es también es una rica amalgama de tradiciones prehispánicas de origen matlatzinca y herencia colonial, consolidándose como un destino idóneo cuya identidad se manifiesta fuertemente a través de la música de mariachis, el arte, la gastronomía con el Tecui y la vestimenta tradicional de rebozo.

**Oportunidades.** Calimaya es un municipio que mantiene viva su herencia a través de la calidez de su gente y la preservación de sus costumbres, siendo un punto de encuentro entre la tradición y la modernidad en el Valle de Toluca. La formación y capacitación cultural, artística, además de generar un patrimonio que refleje la riqueza cultural y artística del municipio, se convierte en una oferta turística que aporta al sector productivo y económico del municipio.

**Debilidades:** La falta de vinculación con los sectores y agentes culturales del estado, la desvalorización de las manifestaciones artísticas y culturales, el desconocimiento de la oferta cultural. Si bien el Festival Internacional Cultural del Mariachi es un pilar, la oferta artística suele concentrarse en festividades religiosas o tradicionales específicas (como la bajada del señor en San Andrés Ocotlán o el 19 de marzo en la cabecera), descuidando la promoción constante de otras disciplinas artísticas durante el resto del año.

**Amenazas:** La carencia de una ley de cultura que enfatice en la preservación y cuidado del patrimonio cultural material e inmaterial del municipio. En 2020, un alto porcentaje de la población (44.1% en pobreza moderada y 6.54% en pobreza extrema) limita la participación ciudadana activa en actividades culturales que requieren una inversión de tiempo o dinero.

#### Diagnóstico de la Estructura programática bajo el esquema FODA

##### Vivienda y servicios públicos dignos

**Fortalezas:** Dentro del PDM de Calimaya se cuenta con políticas públicas que favorecen el acceso igualitario a viviendas accesibles y de calidad, bajo un enfoque de desarrollo urbano sostenible, seguridad jurídica y tenencia de la tierra, para crear un entorno más favorable para los ciudadanos que más lo necesitan accedan a viviendas dignas y mejoren su calidad de vida.

**Oportunidades.** En el municipio se vive un proceso de urbanización que ha incrementado la demanda de servicios públicos de calidad, lo que detona en nuevos proyectos para cubrir la sobre demanda de servicios que requiere la sociedad.

**Debilidades:** Las condiciones de desigualdad laboral dentro del municipio limita la capacidad de muchas personas para adquirir hogares adecuados, con los servicios mínimos para vivir de manera digna.

**Amenazas:** Existen estrictas condiciones para acceder a créditos hipotecarios, como la necesidad de un historial crediticio sólido y un empleo estable, lo que excluye a muchos jóvenes de la posibilidad de financiamiento.

#### Eje Transversal 1. Igualdad de género

#### Diagnóstico de la Estructura programática bajo el esquema FODA

##### Institucionalización y transversalización de la perspectiva de género

**Fortalezas:** Las acciones emprendidas bajo la política de igualdad de género dictada por el presidente municipal contribuyen activamente en la atención de mujeres en situación de vulnerabilidad, encaminado los esfuerzos en atención a la mujer desde diferentes frentes.

**Oportunidades.** Las violencias contra las mujeres, así como la desigualdad entre mujeres y hombres requiere de constante sensibilización y capacitación a las personas que integran la administración pública, privada y a la sociedad en general respecto los marcos normativos en la materia.

**Debilidades:** En materia económica del total de población ocupada de 15 años o más solo el 39% son mujeres, lo que indica desigualdad en oportunidades laborales. Además, que la principal actividad es el comercio.

**Amenazas:** La carencia de campañas de concientización de la población principalmente masculina para considerar el papel de la mujer en la actividad económica, educativa y deportiva.

#### Eje Transversal 2. Construcción de la paz y seguridad

#### Diagnóstico de la Estructura programática bajo el esquema FODA

##### Acceso a la justicia y Sistema Penitenciario

**Fortalezas:** Se cuenta con un servicio de seguridad pública capacitada y equipada. Capaz de coordinarse mediante mesas de paz con las áreas de seguridad de municipios colindantes a Calimaya. Las acciones emprendidas bajo la política de violencia de género dictada por el presidente municipal contribuyen activamente en la atención de mujeres en situación de violencia, delito que va en incremento. La célula de búsqueda cuenta con la infraestructura y el personal capacitado, lo que ha permitido ofrecer una reacción rápida para la población vulnerable.

**Oportunidades.** El uso de herramientas tecnológicas de vigilancia en tiempo real para eficientar las acciones preventivas, correctivas y de respuesta, teniendo la certeza de lo que sucede en los principales

accesos al municipio, para generar un ambiente sano con valores cívicos, éticos, de respeto y de tolerancia en todas las comunidades.

**Debilidades:** La confianza en las instituciones de seguridad se encuentra en su nivel más bajo, según lo señala la demanda de la población dentro de los Foros de Participación Ciudadana.

**Amenazas:** La violencia afecta la salud física y mental, al desarrollo, al bienestar y, por ende, a la capacidad de las niñas, niños, adolescentes, jóvenes y adultos para prosperar, originándose adicciones, y desaparición de personas.

#### Diagnóstico de la Estructura programática bajo el esquema FODA

##### Gestión integral de riesgos y protección civil

**Fortalezas:** Se cuenta con una Coordinación de Protección Civil resiliente y adaptada a las necesidades de la comunidad, que se mantiene en capacitación constante especializando a sus brigadas y al público en general.

**Oportunidades.** Con la identificación de riesgos, se capacita en el autocuidado y la autoprotección, y se requiere especial atención en niñas y niños, adultos mayores y la población que presenta alguna discapacidad y marginación social.

**Debilidades:** Existe en el municipio, deforestación, incendios forestales, mala planeación urbana y cambios del uso de suelo en espacios necesarios para la captación de agua de lluvia.

**Amenazas:** Los principales fenómenos naturales que se registran en el municipio son inundaciones, granizo, flujos de agua, bajas temperaturas, ondas de calor y sequías. Así como también, deslizamiento de tierra en tiempos de lluvia, de las zonas altas del municipio.

## V) DESCRIPCIÓN DEL AVANCE DE LAS METAS PROGRAMADAS Y RESULTADO DE LOS INDICADORES

El contenido que aquí descrito es cualitativo y cuantitativo, sobre el avance físico anual, donde se señala la proporción de alcances según lo programado para el presente ejercicio 2025, en cada una de las 651 metas que marca la Clasificación Programática Municipal vigente, mismas que se mencionan en el Plan de Desarrollo Municipal Calimaya 2025-2027.

Para el final de 2025 se anexa un cumplimiento acumulado al 4 trimestre del 94% del total de las metas, es decir 614 muestran el 100% de Cumplimiento en metas 2025, el resto de metas (37) no cumplen con lo programado.

## Cumplimiento de Metas 4to Trimestre 2025

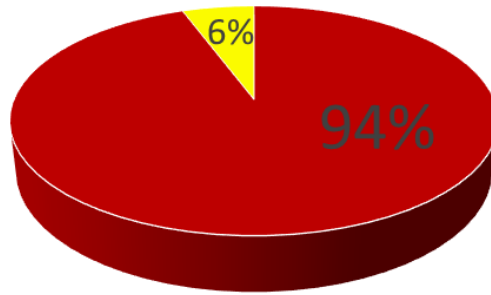

■ Metas con avance aceptable    ■ Metas sin cumplimiento aceptable

Concepto	Cantidad	Porcentaje
<b>Metas con avance aceptable</b>	<b>614</b>	<b>94%</b>
Metas sin cumplimiento aceptable	37	6%
<b>Total</b>	<b>651</b>	<b>100%</b>

Desglose de programas con variación acumulada anual.

02020201	Desarrollo Comunitario	
020202010102	Apoyo Solidario	
101	Desarrollo Social	
112	Participación Ciudadana	
Concepto	Cantidad	Porcentaje
<b>Metas con avance aceptable</b>	<b>4</b>	<b>13%</b>
Metas sin cumplimiento aceptable	27	87%
<b>Total</b>	<b>31</b>	<b>100%</b>

02020201	Desarrollo Comunitario	
020202010101	Promoción A La Participación Comunitaria	
100	Promoción Social	
100	Promoción Social	
Concepto	Cantidad	Porcentaje
<b>Metas con avance aceptable</b>	<b>23</b>	<b>82%</b>
Metas sin cumplimiento aceptable	5	18%
<b>Total</b>	<b>28</b>	<b>100%</b>

01020401	Derechos Humanos	
010204010101	Investigación, Capacitación, Promoción Y Divulgación De Los Derechos Humanos	
A02	Derechos Humanos	
A02	Derechos Humanos	
<b>Concepto</b>	<b>Cantidad</b>	<b>Porcentaje</b>
<b>Metas con avance aceptable</b>	<b>12</b>	<b>86%</b>
Metas sin cumplimiento aceptable	2	14%
<b>Total</b>	<b>14</b>	<b>100%</b>

02020101	Infraestructura De Espacios Públicos	
020201010104	Supervisión De Obras Públicas	
F00	Desarrollo Urbano Y Obras Publicas	
F00	Desarrollo Urbano Y Obras Publicas	
<b>Concepto</b>	<b>Cantidad</b>	<b>Porcentaje</b>
<b>Metas con avance aceptable</b>	<b>16</b>	<b>94%</b>
Metas sin cumplimiento aceptable	1	6%
<b>Total</b>	<b>17</b>	<b>100%</b>

02050101	Educación Básica	
020501010105	Apoyo Municipal A La Educación Básica	
O00	Educación Cultural Y Bienestar Social	
141	Educación	
<b>Concepto</b>	<b>Cantidad</b>	<b>Porcentaje</b>
<b>Metas con avance aceptable</b>	<b>13</b>	<b>93%</b>
Metas sin cumplimiento aceptable	1	7%
<b>Total</b>	<b>14</b>	<b>100%</b>

1080101	Protección Jurídica De Las Personas	
10801010101	Asesoría Jurídica Para Los Mexiquenses	
D00	Secretaria Del Ayuntamiento	
109	Registro Civil	
<b>Concepto</b>	<b>Cantidad</b>	<b>Porcentaje</b>
Metas con avance aceptable	12	92%
Metas sin cumplimiento aceptable	1	8%
<b>Total</b>	13	100%

## CUMPLIMIENTO DE LÍNEAS DE ACCIÓN DEL PDM CALIMAYA 2025-2027

■ NO CUMPLIDAS ■ CUMPLIDAS

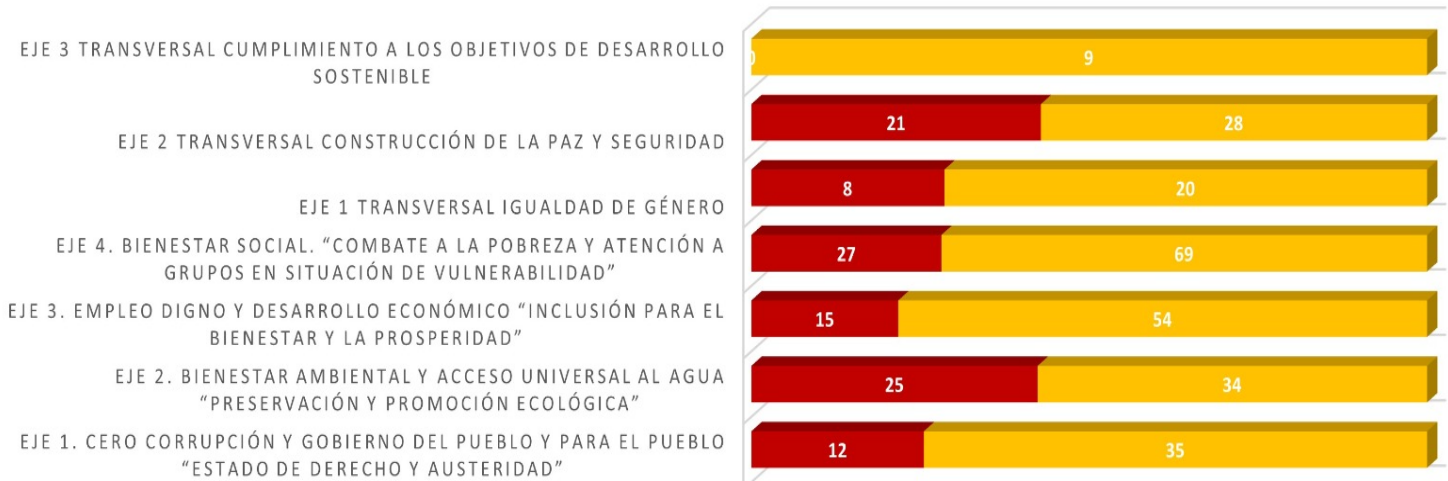

## Cumplimiento de Líneas de Acción del Plan de Desarrollo Municipal de Calimaya 2025-2027

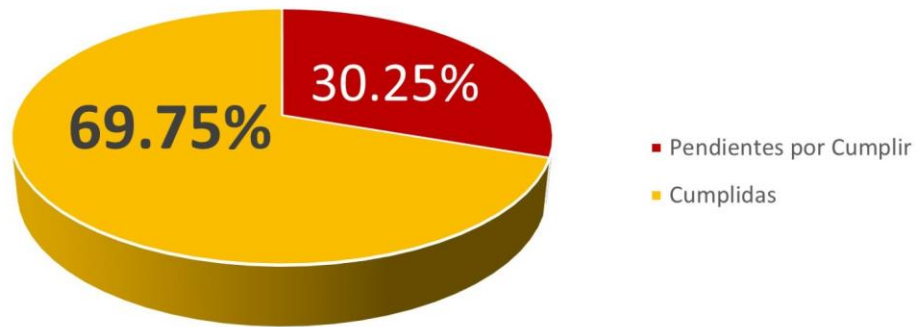

El avance físico desglosado por programas que se muestra a continuación, no ha podido acompañarse del avance financiero, dentro de este informe (ni ninguno anterior a este, presentados por una servidora durante esta administración 2025-2027), ya que, aunque se le ha solicitado nuevamente a la Tesorería los formatos PbRM 09a; PbRM 09b; PbRM 10a; PbRM 10b; PbRM 10c que registran el ejercicio y comportamiento del presupuesto, no se han proporcionado copias simples, que se requieren para ser analizados y poder informar un alcance real del impacto de las principales obras y acciones del gobierno del presidente Municipal Omar Guillermo Sánchez Velázquez.

---

ATENTAMENTE



Lic. Leticia Mendiola López

**Titular de la Unidad de Información, Planeación, Programación  
y Evaluación del Municipio de Calimaya.  
Administración 2025-202**

**Eje 1. Cero corrupción y gobierno del pueblo y para el pueblo “Estado de Derecho y austeridad”**

Objetivos del PDM 2025 – 2027	Programa presupuestario y PDM 2025-2027	Proyecto	Dependencia responsable	100% de Cumplimiento en metas 2025	
<b>Un gobierno cercano a la gente, “el poder de servir”</b>					
1.1 Instituir un gobierno para todas y todos, cercano y honesto.	1030101 Conducción de las políticas de gobierno	10301010101 Relaciones públicas	Presidencia	<p>El presidente municipal Omar Sánchez Velázquez, enfocó sus esfuerzos en la conducción de las políticas de gobierno a través de la implementación del Plan de Desarrollo Municipal 2025-2027.</p> <p>Gobierno de Puertas Abiertas: En su primer informe de 2025, la administración destacó la realización de mesas de atención ciudadana para atender necesidades directas en las 8 comunidades del municipio.</p> <p>Aquí se detallan los puntos clave de la gestión hacia el cierre del año 2025:</p> <p>Primer Informe de Gobierno (2025): En diciembre de 2025, se llevó a cabo el 1er Informe de Resultados de Omar Sánchez, donde se presentaron los avances en seguridad, educación y economía.</p> <p>Participación Ciudadana: Se destacaron foros ciudadanos para la construcción del Plan de Desarrollo Municipal, promoviendo un "gobierno de puertas abiertas".</p> <p>Para finales de 2025, las acciones reportadas por el ayuntamiento indicaron una consolidación de la estructura de gobierno y la evaluación de los primeros objetivos del Plan de Desarrollo Municipal 2025-2027 cumpliendo en un porcentaje mayor al 60 % del total de líneas de acción previstas en el Plan de Desarrollo Municipal.</p>	
	1030101 Conducción de las políticas de gobierno	10301010201 Audiencia pública y consulta popular	Secretaría particular		
	1030101 Conducción de las políticas de gobierno	10301010201 Audiencia pública y consulta popular	Coordinación de Giras y Logística		
	1030101 Conducción de las políticas de gobierno	10301010201 Audiencia pública y consulta popular	Coordinación de Atención Ciudadana		
	1030101 Conducción de las políticas de gobierno	10301010101 Relaciones públicas	Secretaría Técnica		
	1070101	10701010101	Secretaría Técnica del Consejo Municipal de Seguridad Pública		

	Seguridad pública	Operación y vigilancia para la seguridad y prevención del delito	
	1030501 Asistencia jurídica al ejecutivo	10305010105 Asesoría jurídica al ayuntamiento	Consejería Jurídica
	1030101 Conducción de las políticas de gobierno	10301010201 Audiencia pública y consulta popular	Oficialía de Partes
	1030101 Conducción de las políticas de gobierno	10301010101 Relaciones públicas	Regiduría I
	1030101 Conducción de las políticas de gobierno	10301010101 Relaciones públicas	Regiduría II
	1030101 Conducción de las políticas de gobierno	10301010101 Relaciones públicas	Regiduría III
	1030101 Conducción de las políticas de gobierno	10301010101 Relaciones públicas	Regiduría IV
	1030101 Conducción de las políticas de gobierno	10301010101 Relaciones públicas	Regiduría V
	1030101 Conducción de las políticas de gobierno	10301010101 Relaciones públicas	Regiduría VI
	1030101 Conducción de las políticas de gobierno	10301010101 Relaciones públicas	Regiduría VII
	1080301 Comunicación pública y fortalecimiento informativo	10803010103 Difusión y comunicación institucional	Dirección de Comunicación Social
	1080301 Comunicación pública y fortalecimiento informativo	10803010103 Difusión y comunicación institucional	Coordinación de Gobierno Digital

	1080501 Gobierno electrónico	10805010103 Innovación gubernamental con tecnologías de información	Coordinación de Tecnologías de la Información	
<b>Objetivos del PDM 2025 – 2027</b>	<b>Programa presupuestario y PDM 2025-2027</b>	<b>Proyecto</b>	<b>Dependencia responsable</b>	<b>100% de Cumplimiento en metas 2025</b>
<b>Combate a la corrupción</b>				
1.2 Eliminar la corrupción en todas sus formas y modalidades.	1030401 Función pública y combate a la corrupción	10304010101 Fiscalización, control y evaluación interna de la gestión pública	Sindicatura 1	<p>El Ayuntamiento de Calimaya, bajo la administración 2025-2027, implementó acciones enfocadas en la función pública y el combate a la corrupción, destacando los siguientes hitos basados en sus informes de gestión:</p> <p>Avances en el Plan de Desarrollo Municipal: El Plan de Desarrollo Municipal (PDM) 2025-2027 fue registrado y alineado con la normativa estatal, incluyendo objetivos específicos para combatir la corrupción y fomentar un gobierno transparente.</p> <p>Comité de Participación Ciudadana: Durante julio de 2025, el Ayuntamiento concluyó etapas clave para la conformación del Comité de Participación Ciudadana del Sistema Municipal Anticorrupción.</p> <p>Transparencia y Normativa: Se adoptó un Código de Ética para los servidores públicos (octubre 2025) y se aprobaron reformas al Bando Municipal 2025 para reforzar la integridad y la transparencia.</p>
	1030401 Función pública y combate a la corrupción	10304010101 Fiscalización, control y evaluación interna de la gestión pública	Órgano Interno de Control Municipal	
	1030401 Función pública y combate a la corrupción	10304010101 Fiscalización, control y evaluación interna de la gestión pública	Departamento de Auditoría Administrativa y Financiera	
	1030401 Función pública y combate a la corrupción	10304010102 Participación social en la formulación, seguimiento, control y evaluación interna de obras, programas y servicios públicos	Departamento de Auditoría de Obra Pública	
	1030402 Sistema Anticorrupción del Estado de México y Municipios	10304020101 Prevención, detección, disuasión, sanción y combate a la corrupción	Departamento de Resolución	
	1030402	10304020201	Departamento de Sustanciación	

	Sistema Anticorrupción del Estado de México y Municipios	responsabilidades administrativas		
	1030402 Sistema Anticorrupción del Estado de México y Municipios	10304020204 Investigación de faltas administrativas	Departamento de Investigación	
<b>Transparencia y rendición de cuentas</b>				
<b>Objetivos del PDM 2025 – 2027</b>	<b>Programa presupuestario y PDM 2025-2027</b>	<b>Proyecto</b>	<b>Dependencia responsable</b>	<b>100% de Cumplimiento en metas 2025</b>
<p><b>1.3</b> Cimentar una administración pública municipal honesta, transparente, responsable, austero y sin corrupción, que rinda cuentas claras, a través de la profesionalización de las personas servidoras públicas y la simplificación de los procesos administrativos, y la sanción de cualquier acto de corrupción.</p>	Transparencia	Vinculación ciudadana con la administración pública		<p>Gestión Presupuestaria y Legal: Se validaron los manuales de procedimientos de la Tesorería y se dio seguimiento a los aspectos de mejora en el desempeño gubernamental, asegurando la correcta aplicación de recursos públicos.</p> <p>A pesar de estos esfuerzos, el contexto de rendición de cuentas es continuo y, al finalizar el año, el municipio continuaba integrando los mecanismos anticorrupción en la administración diaria, como la actualización de la Cuenta Pública 2025 y el cumplimiento de la normatividad del Programa de Mejora</p>
	1050206 Consolidación de la administración pública de resultados	10502060401 Simplificación y modernización de la administración pública	Coordinación Municipal de Mejora Regulatoria	
	1050202 Fortalecimiento de los ingresos	10502020101 Captación y recaudación de ingresos	Tesorería Municipal	
	1050202 Fortalecimiento de los ingresos	10502020401 Registro y control de caja y tesorería	Sub tesorería	
	1080102 Modernización del catastro mexiquense	108010201 Desarrollo catastral	Catastro Municipal	
	1050202 Fortalecimiento de los ingresos	105020201 Recaudación, control y fiscalización de ingresos	Coordinación de Ingresos	
	1050205 Planeación y presupuesto basado en resultados	10502050109 Integración, seguimiento y control presupuestal del ayuntamiento	Coordinación de Egresos	
	1050205	10502050203	Coordinación de Contabilidad	

	Planeación y presupuesto basado en resultados	Registro, control contable-presupuestal y cuenta de la hacienda pública municipal		
	1050206 Consolidación de la administración pública de resultados	10502060201 Adquisiciones y servicios	Coordinación de Adquisiciones, Licitaciones y Compras	
	1050206 Consolidación de la administración pública de resultados	10502060101 Administración de personal	Coordinación de Recursos Humanos	
<b>Estado de Derecho y cultura de la legalidad</b>				
<b>Objetivos del PDM 2025 – 2027</b>	<b>Programa presupuestario y PDM 2025-2027</b>	<b>Proyecto</b>	<b>Dependencia responsable</b>	<b>100% de Cumplimiento en metas 2025 y 92% en 1080101 Protección Jurídica De Las Personas y 86% en 01020401 Derechos Humanos</b>
1.4 Contar con una sociedad regida por el Estado de Derecho, además de promover la cultura de legalidad en todas las áreas de la vida pública y privada, a fin de garantizar el bienestar y la paz social	1030903 Justicia Cívica Municipal	10309030101 Mediación, conciliación y función calificadora municipal	Juzgado Cívico	Para finales de 2025, el ayuntamiento de Calimaya, enfocó sus acciones en fortalecer el estado de derecho y la cultura de la legalidad, cumpliendo con la estructura de planeación y normativa del estado.
	1080101 Protección jurídica de las personas	10801010101 Asesoría jurídica para los mexiquenses	Oficialía del Registro Civil 1	Aquí los detalles clave sobre el cumplimiento a finales de 2025: Plan de Desarrollo Municipal 2025-2027: El plan fue remitido y cumplió con la congruencia técnica y legal para su inscripción en el Registro Estatal de Planes y Programas.
	1080101 Protección jurídica de las personas	10801010201 Actualización y operación del registro civil	Oficialía del Registro Civil 2	Certeza Jurídica y Orden: Se llevaron a cabo mesas de trabajo y recorridos en diversas localidades (San Andrés Ocotlán, Cabecera Municipal, San Marcos de la Cruz y Santa María) para asegurar el cumplimiento de la ley y el orden administrativo.  Mejora Regulatoria: Se aprobaron manuales de operación y se implementaron acciones de mejora regulatoria para asegurar la transparencia en los trámites municipales.
	1020401	10204010101	Defensoría Municipal de los Derechos Humanos	Primer Informe de Resultados: En diciembre de 2025, se reportaron avances históricos centrados en seguridad y el fortalecimiento de la administración pública.
	Derechos humanos	Investigación, capacitación, promoción y		

		divulgación de los derechos humanos		
	1050206 Consolidación de la administración pública de resultados	10502060102 Selección, capacitación y desarrollo de personal	Coordinación de Eventos Especiales	
	1030201 Democracia y pluralidad política	10302010103 Capacitación para el desarrollo de la cultura política	Dirección de Gobierno	
	1030201 Democracia y pluralidad política	10302010103 Capacitación para el desarrollo de la cultura política	Coordinación de Organizaciones Civiles, Vecinales y del Campo	
<b>Coordinación municipal e interestatal</b>				
<b>Objetivos del PDM 2025 – 2027</b>	<b>Programa presupuestario y PDM 2025-2027</b>	<b>Proyecto</b>	<b>Dependencia responsable</b>	<b>100% de Cumplimiento en metas 2025</b>
1.5 Impulsar la coordinación institucional entre el municipio y los ámbitos federal y estatal que permita potenciar su desarrollo y gobernabilidad.	1030902  Reglamentación municipal	10309020101  Revisión y emisión de la reglamentación municipal	Secretaría del Ayuntamiento	Cumplimiento de Metas Programáticas: La administración, a través de la Secretaría del Ayuntamiento y la dirección de gobierno, reportó la ejecución de acciones enmarcadas en la Mejora Regulatoria y el Plan de Desarrollo, con una revisión de los avances programáticos en las sesiones de Cabildo.  Bando Municipal 2025: Se promulgó un nuevo Bando Municipal enfocado en la paz, el desarrollo ordenado y el fortalecimiento de la seguridad y el turismo.

	<p>1030902 Reglamentación municipal</p>	<p>10309020101 Revisión y emisión de la reglamentación municipal</p>	<p>Coordinación de Archivo</p>	<p>La administración 2025-2027 había formalizado y comenzado la ejecución de sus instrumentos clave de planeación para el desarrollo.</p> <p>A continuación, se detallan los hitos alcanzados en materia de planeación hasta esa fecha:</p> <p>Inscripción del Plan de Desarrollo Municipal (PDM) 2025-2027: En los primeros meses de 2025, el ayuntamiento cumplió con la entrega e inscripción oficial de su Plan de Desarrollo Municipal ante el Registro Estatal de Planes y Programas del Estado de México, lo que habla de la coordinación con la Subsecretaría de Planeación y Presupuesto para la dictaminación del cumplimiento del PDM 2025-2027.</p> <p>Participación Ciudadana: La elaboración del plan se basó en foros de consulta ciudadana realizados a inicios de año, integrando las necesidades de la comunidad en las políticas públicas municipales.</p> <p>Alineación Estratégica: El plan fue estructurado para alinearse con los Objetivos de Desarrollo Sostenible (ODS) y la normativa estatal, estableciendo metas específicas en bienestar social, combate a la pobreza y seguridad.</p> <p>Instrumentos de Evaluación y Seguimiento: Se implementó el Programa Anual de Evaluación (PAE) 2025, diseñado para monitorear el desempeño gubernamental y asegurar que el ejercicio presupuestal cumpliera con los objetivos de inversión pública física.</p> <p>Primer Informe de Resultados: En diciembre de 2025, el presidente municipal presentó su Primer Informe de Resultados, destacando avances en los ejes de seguridad, educación y economía derivados de la ejecución de este nuevo plan.</p>
	<p>1030301 Conservación del patrimonio público</p>	<p>10303010101 Conservación, restauración y difusión del patrimonio cultural</p>	<p>Control Patrimonial</p>	

	1030902 Reglamentación municipal	10309020101 Revisión y emisión de la reglamentación municipal	Junta Municipal de reclutamiento
	1050206 Consolidación de la administración pública de resultados	10502060201 Adquisiciones y servicios	Coordinación de Control Vehicular
	1050205 Planeación y presupuesto basado en resultados	10502050107 Planeación y evaluación para el desarrollo municipal	Coordinación de Planeación y Evaluación
	1050205 Planeación y presupuesto basado en resultados	10502050108 Operación y seguimiento del COPLADEMUN	UIPPE

**Eje 2. Bienestar ambiental y acceso universal al agua “Preservación y promoción ecológica”**

Objetivos del PDM 2025 – 2027	Programa presupuestario y PDM 2025-2027	Proyecto	Dependencia responsable	100% de Cumplimiento en metas 2025
<b>Agua para todos, hacia un nuevo modelo de gestión del agua</b>				
<p>.2.1 Garantizar el Derecho Humano al agua, en forma sustentable, suficiente, salubre y asequible, así como preservar el equilibrio hidrológico</p>	<p>2010501</p>	<p>20105010102</p>	<p>Dirección de Ecología y Desarrollo Sostenible</p>	<p>Durante el año 2025, el Organismo Público Descentralizado de Agua Potable, Alcantarillado y Saneamiento (OPDAPAS) de Calimaya, bajo la administración 2025-2027, enfocó sus esfuerzos en el mantenimiento y reparación de infraestructura hídrica, reportando avances en sus metas anuales.</p> <p>Acciones destacadas de OPDAPAS Calimaya en 2025:                      Reparación de Infraestructura: En enero de 2025, se reportó la reparación de un pozo que suministra agua a diversos residenciales, incluyendo Bosques de las Fuentes y Valle de las Fuentes.</p> <p>Atención a Fugas: Se mantuvieron cuadrillas para la atención oportuna de fugas de agua potable y reparaciones en la red sanitaria.</p> <p>Proyectos de Inversión: El organismo presentó informes sobre programas de inversión y el manejo de deuda durante el primer trimestre del año, alineados con el Plan de Desarrollo Municipal 2025-2027.</p> <p>Atención Ciudadana: El director de OPDAPAS sostuvo reuniones con vecinos, como en el Barrio del Calvario, para atender necesidades de servicio.</p>

	Manejo sustentable y conservación sostenible de los ecosistemas y la biodiversidad	Conservación ecológica sostenible y protección de la flora y fauna		<p>Gestión de Recaudación: Se promovió el pago anual anticipado con descuentos para los usuarios, buscando fortalecer la operatividad del organismo.</p> <p>Hacia finales de 2025, se destacaron avances en infraestructura, incluyendo el desarrollo de proyectos como un nuevo colector en el municipio. El Primer Informe de Gobierno del presidente municipal Omar Sánchez Velázquez resaltó las acciones en materia de infraestructura y servicios hidráulicos.</p>
<b>Objetivos del PDM 2025 – 2027</b>	<b>Programa presupuestario y PDM 2025-2027</b>	<b>Proyecto</b>	<b>Dependencia responsable</b>	<b>100% de Cumplimiento en metas 2025</b>
<b>Restauración, conservación y mejora de los bosques y del medio ambiente</b>				
<p><b>2.2</b> Promover las acciones necesarias para el mantenimiento, recuperación, restauración, vigilancia y protección del Área Natural Protegida “Área de Protección de Flora y Fauna Nevado de Toluca” así como de los ecosistemas naturales del territorio calimayense</p> <p><b>2.3</b> Prevenir la contaminación atmosférica, así como promover la adaptación y la mitigación al cambio climático.</p>	<p>2010501</p> <p>Manejo sustentable y conservación sostenible de los ecosistemas y la biodiversidad</p>	<p>20105010102</p> <p>Conservación ecológica sostenible y protección de la flora y fauna</p>	<p>Subdirección de Ecología</p>	<p>La administración 2025-2027 ha enfocado esfuerzos significativos en la gestión ambiental y el ordenamiento ecológico, firmando convenios clave para el desarrollo sostenible. El 25 de junio de 2025, el gobierno municipal formalizó el Comité Técnico y Ejecutivo de Ordenamiento Ecológico Local, con el objetivo de asegurar un crecimiento equilibrado y en armonía con la naturaleza. Se firmó el Convenio de Coordinación de Ordenamiento Ecológico para la protección y aprovechamiento del territorio, promoviendo el desarrollo sustentable.</p>
	<p>2010401</p> <p>Protección al ambiente para el bienestar</p>	<p>20104010301</p> <p>Concertación y participación ciudadana para la protección del ambiente</p>	<p>Subdirección del Medio Ambiente</p>	

2.4 Impulsar el ordenamiento territorial a través de instrumentos de planeación y desarrollo	2010401	20104010501	Departamento de Procedimientos y Dictaminación	
que promuevan la conservación ambiental de forma sostenible.	Protección al ambiente para el bienestar	Prevención y control de la contaminación del suelo		
<b>Objetivos del PDM 2025 – 2027</b>	<b>Programa presupuestario y PDM 2025-2027</b>	<b>Proyecto</b>	<b>Dependencia responsable</b>	<b>100% de Cumplimiento en metas 2025</b>
<b>Protección animal</b>				
2.5 Fomentar entre los calimayenses el respeto, cuidado, protección y bienestar animal.	2010502 Protección, control y bienestar animal	20105020101 concientización y canalización Animal	Unidad de Control y Bienestar Animal	En agosto de 2025, se anunció la construcción de la primera Unidad de Control y Bienestar Animal en el municipio para fortalecer la atención y protección de los animales
<b>Objetivos del PDM 2025 – 2027</b>	<b>Programa presupuestario y PDM 2025-2027</b>	<b>Proyecto</b>	<b>Dependencia responsable</b>	<b>100% de Cumplimiento en metas 2025</b>
<b>Energías limpias</b>				
2.6 Impulsar al desarrollo de infraestructura para el aprovechamiento de energías limpias para la sostenibilidad económica y social del municipio.	2010401 Protección al ambiente para el bienestar	20104010302 Promoción de la cultura ambiental	Educación Ambiental para el Desarrollo Sostenible	Se impulsó el Primer Foro Educativo y Cultural enfocado en la sostenibilidad, buscando generar una mayor conciencia ambiental entre la ciudadanía
<b>Objetivos del PDM 2025 – 2027</b>	<b>Programa presupuestario y PDM 2025-2027</b>	<b>Proyecto</b>	<b>Dependencia responsable</b>	<b>100% de Cumplimiento en metas 2025</b>
<b>Gestión integral de residuos</b>				
2.7 Disminuir el impacto generado por los residuos sólidos, a través de mejorar los mecanismos de manejo integral de residuos, priorizando su separación, aprovechamiento y tratamiento.	2010501 Manejo sustentable y conservación sostenible de los ecosistemas y la biodiversidad	20105010102 Conservación ecológica sostenible y protección de la flora y fauna	Dirección de Ecología y Desarrollo Sostenible	El Ayuntamiento de Calimaya (administración 2025-2027) implementó nuevas estrategias y rutas de recolección de basura, persistieron quejas ciudadanas sobre deficiencias en el servicio en zonas específicas.  A finales de 2025 (diciembre), el Ayuntamiento informó sobre la puesta en marcha de un nuevo esquema de recolección de residuos, particularmente en zonas como Villas del Campo, para optimizar el servicio.
	2010101 Gestión integral de residuos sólidos	20101010101 Manejo integral de residuos sólidos	Limpia	

	2010101 Gestión integral de residuos sólidos	20101010102  Coordinación para servicios de limpia y recolección de desechos sólidos	Servicios de Recolección de Basura	A pesar de los esfuerzos, usuarios reportaron en redes sociales problemas de recolección, mencionando que en áreas como San Marcos de la Cruz el camión no pasaba con regularidad, dejando basura en las calles.  La Dirección de Servicios Públicos estableció manuales de procedimientos y rutas, buscando cubrir las 8 delegaciones de Calimaya.
<b>Eje 3. Empleo digno y desarrollo económico "Inclusión para el bienestar y la prosperidad"</b>				
<b>Objetivos del PDM 2025 – 2027</b>	<b>Programa presupuestario y PDM 2025-2027</b>	<b>Proyecto</b>	<b>Dependencia responsable</b>	<b>100% de Cumplimiento en metas 2025</b>
<b>Impulso al empleo digno y al desarrollo económico</b>				
<b>3.1 Impulsar el empleo digno y el desarrollo económico para mejorar el ingreso y el bienestar de la población, especialmente de los grupos vulnerables.</b>	3010201 Empleo	30102010202 Colocación de trabajadores desempleados	Coordinación de Empleo	La administración 2025-2027 mostró un avance activo en sus compromisos de empleo, destacando la realización de eventos para la colocación laboral en Ferias del Empleo: En octubre de 2025, el Ayuntamiento, en coordinación con la Secretaría del Trabajo, organizó la 2ª Feria del Empleo, ofreciendo más de 300 vacantes de más de 60 empresas para impulsar el desarrollo económico local.  Jueves de Empleo: Se establecieron jornadas semanales de empleo en la explanada municipal, una iniciativa activa hacia finales del año.
	3010201 Empleo	30102010203 Fomento y apoyo para el autoempleo	Unidad de Fomento a la Inversión	

Objetivos del PDM 2025 – 2027	Programa presupuestario y PDM 2025-2027	Proyecto	Dependencia responsable	100% de Cumplimiento en metas 2025
<b>Construcción de entornos competitivos y aprovechamiento de la relocalización de las cadenas de valor</b>				
3.2 Promover la modernización de la economía, la formalización y el crecimiento de las empresas, de manera incluyente.	3040201	30402010102	Dirección de Desarrollo Económico	<p>Atracción de inversión y empleo local: La Dirección de Desarrollo Económico implementó políticas para fomentar que las empresas otorguen al menos el 50% de sus vacantes a residentes del municipio.</p> <p>Primer Informe de Gobierno: En diciembre de 2025, se presentó el Primer Informe de Gobierno, donde se resaltaron los avances en materia económica y de empleos.</p>
	Modernización Industrial y del Comercio	Fortalecimiento a la micro y pequeña empresa		
	3040201 Modernización Industrial y del Comercio	30402010103 Fortalecimiento a la competitividad	Unidad de lo Contencioso	
	3040201 Modernización Industrial y del Comercio	30402010104 Fortalecimiento al Comercio	Unidad de Apertura Rápida de Empresas	
	3040201  Modernización Industrial y del Comercio	30402010104  Fortalecimiento al Comercio	Coordinación de Tianguis y Rastros	

Objetivos del PDM 2025 – 2027	Programa presupuestario y PDM 2025-2027	Proyecto	Dependencia responsable	100% de Cumplimiento en metas 2025
<b>Fomento al turismo</b>				
<p><b>3.3</b> Promover el turismo sostenible considerando sus tres dimensiones medioambiental, socioeconómica y territorial la comprensión y protección del patrimonio y la diversidad tanto natural como cultural.</p>	2040201	20402010101	Dirección de Cultura y Turismo	Turismo cerró con importantes avances en la estructura organizativa y la planeación:
	Cultura y arte	Difusión y servicios culturales del Estado de México		<p>Avances en la Estructura Turística: Durante el segundo trimestre de 2025, el ayuntamiento se enfocó en la actualización y creación de herramientas organizativas, tales como el "Manual de Organización de la Dirección de Cultura y Turismo".</p> <p>El 1 de abril de 2025 se instaló el Consejo Municipal de Turismo Sostenible y Desarrollo Artesanal, marcando el inicio de la política turística de la administración 2025-2027.</p> <p>Infraestructura Turística: Se implementaron proyectos como el fortalecimiento de la "Ruta Calimaya" para potenciar el turismo local y como Acción Insignia.</p> <p>Promoción Cultural y Ecológica: Se adaptaron las regulaciones para el turismo sostenible y se apoyó a los artesanos locales, buscando un desarrollo económico equilibrado.</p> <p>Estas acciones reflejan el cumplimiento de metas enfocadas en consolidar al municipio como un destino relevante en la región para 2025.</p>

Objetivos del PDM 2025 – 2027	Programa presupuestario y PDM 2025-2027	Proyecto	Dependencia responsable	100% de Cumplimiento en metas 2025
<b>Desarrollo agrario y dignificación del campo</b>				
<p><b>3.4</b> Impulsar las actividades productivas del municipio, alentando y organizando el desarrollo de la agricultura, ganadería, acuacultura, minería y de otras actividades económicas que propicien el bienestar.</p>	<p>03040201 Modernización Industrial y del Comercio</p>	<p>030402010104 Fortalecimiento al Comercio</p>	<p>Dirección del Campo</p>	<p>El Ayuntamiento de Calimaya 2025-2027, mostró un cumplimiento activo en sus compromisos de fomento al campo, destacando acciones de apoyo directo a productores agrícolas y la implementación de programas de desarrollo.</p> <p>Acciones clave de fomento al campo en 2025: Entrega de apoyos: Se realizaron entregas de credenciales agrícolas, maquinaria y tractores a productores locales, incluyendo aquellos afectados por siniestros agroclimáticos.</p> <p>Fertilizante del Bienestar: Se coordinó la entrega de fertilizantes a través del CADER.</p> <p>Plan de Desarrollo: El Plan de Desarrollo Municipal 2025-2027 fue aprobado, el cual incluye ejes rectores para el impulso al sector agropecuario.</p> <p>Fortalecimiento institucional: Se consolidó la Dirección del Campo como ente principal de apoyo, con manuales de organización actualizados para 2025-2027.</p> <p>El Primer Informe de Gobierno de Omar Sánchez, presentado a finales de 2025, resaltó los avances en economía y sector agropecuario, reafirmando el compromiso con los campesinos calimayenses.</p>

Objetivos del PDM 2025 – 2027	Programa presupuestario y PDM 2025-2027	Proyecto	Dependencia responsable	100% de Cumplimiento en metas 2025
<b>Movilidad segura y de calidad</b>				
3.5 Ofrecer una movilidad segura, digna y eficiente.	Dirección de Movilidad	3050101  Modernización de la movilidad y el transporte terrestre	30501010105  Apoyo municipal a las políticas para el desarrollo del transporte	Se han realizado obras de pavimentación con concreto asfáltico en diversas calles, incluyendo la zona de Nicolás Bravo, para mejorar el tránsito. Movilidad trabaja en la regulación del control de tráfico, la prevención de accidentes viales, la gestión de señalizaciones, y la instalación de semáforos en el punto de mayor conflicto entre la cabecera municipal y los conjuntos urbanos, garantizando la seguridad peatonal y el tránsito seguro de vehículos.
Objetivos del PDM 2025 – 2027	Programa presupuestario y PDM 2025-2027	Proyecto	Dependencia responsable	100% de Cumplimiento en metas 2025 y 94% en 020201010104 Supervisión de Obras Públicas
<b>Infraestructura urbana y rural</b>				
3.7 Fomentar comunidades y ciudades sostenibles mediante un crecimiento urbano ordenado e inclusivo, que promueva la inversión y el desarrollo para la prosperidad de la población y su entorno	1030801 Política territorial moderna y sostenible	10308010204 Instrumentación urbana	Departamento de Regularización territorial y Asuntos Metropolitanos	Vivienda para el Bienestar (IMEVIS): Durante abril y junio de 2025, el Ayuntamiento promovió la convocatoria para apoyos de vivienda, incluyendo materiales para pisos firmes, techos, muros, así como biodigestores, calentadores solares, paneles solares y tinacos para mejorar la calidad de vida de personas en situación de pobreza. caracterizan por buscar un crecimiento ordenado y el cumplimiento de la congruencia técnica.
	1030801 Política territorial moderna y sostenible	10308010201 Planeación integral y concertada	Dirección de Desarrollo Urbano	Inicio de la planeación y el Ordenamiento: La Dirección de Desarrollo Urbano, junto con la nueva administración, se enfoca en el "crecimiento ordenado" y la "Agenda Urbana Metropolitana".
	1030801 Política territorial moderna y sostenible	10308010201 Planeación integral y concertada	Coordinación de la Tenencia de la Tierra	Actualización de Instrumentos: Se ratificó el Plan de Desarrollo Municipal 2025-2027, el cual incorpora ejes de cambio para un desarrollo sostenible y humano.
	1030201	10302010103	Departamento de Inspección, Notificación y Supervisión	Evaluación del Desempeño: Para el ejercicio 2025, se han establecido programas anuales de evaluación (PAE) para monitorear el cumplimiento de acciones de inversión pública física y desarrollo urbano.

	Democracia y pluralidad política	Capacitación para el desarrollo de la cultura política		En resumen, la administración inició 2025 con la formulación de sus planes, priorizando la planeación y el ordenamiento territorial como compromisos principales para el periodo 2025-2027.
3.8 Favorecer la intervención ciudadana en la ejecución de obras de infraestructura para el desarrollo social y económico del municipio mediante reuniones para concertar la obra pública municipal.	2020101 Infraestructura de espacios públicos	20201010104 Supervisión de obras públicas	Dirección Obras Públicas	
	2020101 Infraestructura de espacios públicos	20201010201 Pavimentación de calles	Coordinación de Supervisión de Obras	
3.9 Fortalecer la movilidad, servicios básicos y espacios públicos a través de obras de infraestructura mediante un desarrollo urbano sostenible.	2020101	20201010502	Coordinación de Administración y Planeación	
	Infraestructura de espacios públicos	Proyectos para obras públicas		
	2020101 Infraestructura de espacios públicos	20201010502 Proyectos para obras públicas	Coordinación de Licitaciones y Contratos	
	2020101 Infraestructura de espacios públicos	20201010402 Rehabilitación de edificaciones urbanas	Coordinación de Mantenimiento de Infraestructura	

**4. Bienestar Social. "Combate a la pobreza y atención a grupos en situación de vulnerabilidad"**

<b>Objetivos del PDM 2025 – 2027</b>	<b>Programa presupuestario y PDM 2025-2027</b>	<b>Proyecto</b>	<b>Dependencia responsable</b>	<b>13% de Cumplimiento en 20202010102 Apoyo Solidario y 82% 20202010101 Promoción a la participación comunitaria y 100% en el resto</b>
--------------------------------------	--	-----------------	--------------------------------	---

**Combate a la pobreza y reducción de carencias sociales**

4.1 Fortalecer las áreas municipales responsables de la política social, así como dar seguimiento a proyectos y programas sociales con énfasis en el combate a la pobreza.	2020201	20202010101	Dirección de Bienestar Social	Gestión y Desarrollo Social: Se reporta una "gestión activa" de proyectos en diversas localidades. Ayuntamiento de Calimaya 2025-2027, inició sus actividades enfocándose en la planeación y el desarrollo de políticas públicas, incluyendo el Sistema Municipal DIF.
	Desarrollo comunitario	Promoción a la participación comunitaria		Aquí los puntos clave a finales de 2025: Inicio de Administración: Al asumir el cargo el 1 de enero de 2025, se estableció una nueva administración en el DIF, liderada por

<p><b>4.2</b> Fomentar el bienestar integral y empoderamiento de las mujeres en condición de pobreza y vulnerabilidad.</p>	<p>2020201 Desarrollo comunitario</p>	<p>20202010102 Apoyo Solidario</p>	<p>Coordinación de Programas Sociales</p>	<p>Cecilia Gómez Hernández como presidenta y Julio César Gómez Hernández como director.</p> <p>Plan de Desarrollo y Transición: A finales de 2024 e inicios de 2025, se llevaron a cabo mesas de transición y foros de participación ciudadana para conformar el Plan de Desarrollo Municipal 2025-2027, incluyendo las necesidades del DIF.</p>
<p><b>4.3</b> Reducir las desigualdades enfrentadas por las personas pertenecientes a grupos vulnerables y abatir la incidencia en ellos.</p>	<p>2060806</p>	<p>20608060102</p>	<p>Coordinación Municipal de Atención a la Juventud</p>	<p>Cumplimiento de Compromisos: La información oficial del primer informe indica una etapa de consolidación de programas sociales y de desarrollo familiar durante el primer año de gestión.</p>
	<p>Oportunidades para los adolescente y jóvenes</p>	<p>Promoción del bienestar adolescente y juvenil</p>		<p>La nueva administración del DIF comenzó funciones en 2025 con el objetivo de trabajar por la niñez, adultos mayores y personas con discapacidad del municipio durante el periodo 2025-2027.</p>
	<p>2060801 Protección a la población infantil y adolescente</p>	<p>20608010105 Promoción de la participación infantil y adolescente</p>	<p>Coordinación SIPINNA</p>	
<p><b>4.4</b> Promover la integración y el desarrollo de las familias calimayenses.</p>	<p>2020201 Desarrollo comunitario</p>	<p>20202010101 Promoción a la participación comunitaria</p>	<p>Dirección de Bienestar Social</p>	

Objetivos del PDM 2025 – 2027	Programa presupuestario y PDM 2025-2027	Proyecto	Dependencia responsable	100% de Cumplimiento en metas 2025 y 93% 020501010105 Apoyo Municipal A La Educación Básica
<b>Educación de excelencia y humanista para el bienestar de las niñas, niños, adolescentes, jóvenes y adultos</b>				
<p><b>4.5</b> Garantizar el derecho a la educación de excelencia, favoreciendo la formación ciudadana, la cultura del deporte, para una convivencia en comunidad, sin discriminación, con equidad y reconociendo la diversidad cultural y regional.</p>	<p>2050101 Educación básica</p>	<p>20501010105 Apoyo municipal a la educación básica</p>	<p>Dirección de Educación</p>	<p>Al cierre de 2025, mostró avances significativos y un enfoque activo en materia educativa, aunque no se reporta un cumplimiento total de todos los compromisos de la administración al finalizar apenas el primer año de gobierno.</p>
<p><b>4.6</b> Promover el desarrollo sostenible de la familia con un enfoque en derechos humanos a partir una perspectiva de género.</p>	<p>2050101 Educación básica</p>	<p>20501010105 Apoyo municipal a la educación básica</p>	<p>Coordinación de Apoyo Educativo</p>	<p>Convenios Educativos: Se formalizaron alianzas con instituciones como la Universidad IUEM para fortalecer las oportunidades educativas para jóvenes calimayenses.</p>
	<p>2050501 Educación para adultos</p>	<p>20505010101 Alfabetización y educación básica para adultos</p>	<p>INEA</p>	<p>Acciones concretas: Se realizaron acciones de apoyo a la infraestructura educativa, como la entrega de pintura a la Escuela Primaria Xinantécatl.</p> <p>Estructura Institucional: En octubre de 2025 se creó el Manual de Organización del área de Educación para mejorar la operatividad de esta dirección.</p> <p>Enfoque integral: El Primer Foro Educativo y Cultural realizado en octubre de 2025 buscó integrar la educación con la sostenibilidad y la cultura.</p>

Objetivos del PDM 2025 – 2027	Programa presupuestario y PDM 2025-2027	Proyecto	Dependencia responsable	100% de Cumplimiento en metas 2025
<b>Acceso a la salud integral</b>				
<p><b>4.7 Promover labores de inclusión, prevención y promoción de la salud a la población calimayense, con el propósito de ofrecerle opciones que contribuyan al cuidado de su salud e integración social.</b></p>	<p>2030101</p> <p>Prevención médica</p>	<p>20301010201</p> <p>Promoción de la salud</p>	<p>Dirección de Salud</p>	<p>Programa "La Clínica es Nuestra": En junio de 2025 se activó esta estrategia en el municipio, comenzando operaciones específicamente en el Centro de Salud de Santa María Nativitas. Este programa busca mejorar los servicios de salud de primer nivel y garantizar atención gratuita a personas sin seguridad social.</p> <p>Gestiones para Hospital Municipal: Se han realizado gestiones activas ante autoridades estatales para la consolidación de un hospital municipal, además del anuncio de nuevas ambulancias para reforzar los servicios de emergencia.</p>
	<p>2030101</p> <p>Prevención médica</p>	<p>20301010201</p> <p>Promoción de la salud</p>	<p>Coordinación de Salud Pública</p>	<p>Plan de Desarrollo Municipal 2025-2027: El ayuntamiento formalizó sus compromisos de salud dentro de este plan, el cual cumplió con la congruencia técnica requerida por el estado para su ejecución.</p> <p>Acciones Preventivas: Se implementaron brigadas de salud y campañas de prevención, como las realizadas en escuelas para reducir riesgos de contagio de enfermedades como el sarampión.</p>
	<p>2030101</p> <p>Prevención médica</p>	<p>20301010102</p> <p>Vigilancia y blindaje epidemiológico</p>	<p>Coordinación de Inspección Sanitaria</p>	
	<p>2030101</p> <p>Prevención médica</p>	<p>20301010101</p> <p>Medicina preventiva</p>	<p>Coordinación de Atención a las Adicciones</p>	

Objetivos del PDM 2025 – 2027	Programa presupuestario y PDM 2025-2027	Proyecto	Dependencia responsable	100% de Cumplimiento en metas 2025
<b>Fomento a la cultura y al arte</b>				
<p><b>4.8 Fortalecer el derecho al acceso a la cultura, para convertirlo en un elemento transformador y promotor del bienestar personal y colectivo, a través de promover el patrimonio cultural de los calimayenses.</b></p>	<p>2040201</p> <p>Cultura y arte</p>	<p>20402010101</p> <p>Difusión y servicios culturales del Estado de México</p>	<p>Coordinación de Turismo</p>	<p>Primer Informe de Gobierno: En diciembre de 2025, el presidente municipal presentó avances en diversas áreas, incluyendo el desarrollo cultural y educativo.</p> <p>Impulso al Patrimonio (Festival del Mariachi): Calimaya reafirmó su posición como "tierra del mariachi" mediante la promoción y celebración de sus festivales culturales, incluyendo el Festival Internacional Cultural del Mariachi (2025 marcaría su 25ª edición, celebrada a principios de año).</p> <p>Reconocimiento del Tecui: En octubre de 2025, el Ayuntamiento impulsó el reconocimiento de la técnica artesanal para la elaboración del Tecui como Patrimonio Cultural Inmaterial del Estado de México.</p>
	<p>2040201</p> <p>Cultura y arte</p>	<p>20402010101</p> <p>difusión y servicios culturales del Estado de México</p>	<p>Casa de la Cultura</p>	
	<p>2040201</p> <p>Cultura y arte</p>	<p>20402010101</p> <p>Difusión y servicios culturales del Estado de México</p>	<p>Cronista</p>	

Objetivos del PDM 2025 – 2027	Programa presupuestario y PDM 2025-2027	Proyecto	Dependencia responsable	100% de Cumplimiento en metas 2025
<b>Vivienda y servicios públicos dignos</b>				
4.9 Incrementar el acceso de la población a viviendas adecuadas, mejorando las condiciones de habitabilidad y de los servicios públicos.	20206010301 Coordinación para la conservación de parques y jardines	20206010301 Coordinación para la conservación de parques y jardines	Vialidades, Parques y Jardines	<p>Primer Informe 2025: Se destacaron avances en la mejora de espacios recreativos, incluyendo iluminación de canchas y gestión de agua, complementando la infraestructura turística.</p> <p>La Dirección de Servicios Públicos realizó trabajos de mantenimiento en vialidades, parques y jardines, incluyendo la zona de la carretera Calimaya–San Francisco Putla.</p>
	20206010302 Coordinación para servicios de administración y mantenimiento de panteones	20206010302 Coordinación para servicios de administración y mantenimiento de panteones	Panteones	
	30305020101 Apoyo y asesoría en la gestión de servicios de electrificación y alumbrado público	30305020101 Apoyo y asesoría en la gestión de servicios de electrificación y alumbrado público	Alumbrado Público	

Eje Transversal 1. Igualdad de género				100% de Cumplimiento en metas 2025
Objetivos del PDM 2025 – 2027	Programa presupuestario y PDM 2025-2027	Proyecto	Dependencia responsable	
<b>Institucionalización y transversalización de la perspectiva de género</b>				
T1.1 Promover la institucionalización y transversalización de la perspectiva de género.	2060805	20608050103	Dirección de la Mujer, Igualdad de Género e Inclusión	<p>Mantiene activas diversas acciones y estructuras enfocadas en la igualdad de género y la atención a la mujer, reafirmando compromisos de seguridad e inclusión, aunque la percepción sobre el impacto de estas medidas es mixta. Aspectos clave de la gestión de igualdad de género en Calimaya (2025)</p> <p>Estructura Institucional: Opera la Dirección de la Mujer, Igualdad de Género e Inclusión, que cuenta con manuales de procedimientos y de organización actualizados a octubre de 2025.</p> <p>Marco Legal: El Bando Municipal de Calimaya 2025 establece la política de cero tolerancia al hostigamiento y acoso sexual, promoviendo la igualdad de género y la prevención de la violencia contra las mujeres.</p> <p>Acciones y Programas: Se han implementado campañas como "Nos Movemos Seguras" en el transporte público (bases de taxis) y se realizan jornadas de apoyo. Además, se promueven pláticas sobre equidad de género y empoderamiento económico, incluyendo bazares para mujeres emprendedoras en situación de vulnerabilidad.</p> <p>Atención y Servicios: Se ofrecen servicios para garantizar la igualdad de trato y oportunidades entre mujeres y hombres, con atención a través del Sistema Municipal DIF (SMDIF) 2025-2027.</p> <p>El Plan de Desarrollo Municipal 2025-2027, base de la administración, integra la igualdad de género en sus objetivos de bienestar social.</p>

T 1.2 Promover la igualdad de derechos y oportunidades de las mujeres para acceder a una vida digna.	Igualdad de trato y oportunidades para la mujer y el hombre	Apoyo social para el empoderamiento y bienestar económico de la mujer	Coordinación de Inclusión	
	2060805	20608050102 Cultura de igualdad entre la mujer y el hombre; y población LGBTIQ+, para la prevención de la violencia de género	Coordinación de Igualdad de Género	
	Igualdad de trato y oportunidades para la mujer y el hombre	20608050101	Coordinación de Apoyo Legal y Psicológico	
T 1.3 Promover espacios de reflexión sobre la prevención de las violencias hacia las mujeres, protocolos de seguridad, feminicidio y autocuidado, con el propósito de promover el desarrollo integral y la seguridad de las mismas ante situaciones de violencia, con enfoque en derechos humanos, perspectiva de género, interculturalidad y cultura de paz, así como dar cumplimiento a los resolutiveos de la Alerta de Violencia de Género en el Municipio de Calimaya.	2060805	20608050101		
	Igualdad de trato y oportunidades para la mujer y el hombre	Coordinación institucional para la igualdad de género		
<b>Eje Transversal 2. Construcción de la paz y seguridad</b>				
<b>Objetivos del PDM 2025 – 2027</b>	<b>Programa presupuestario y PDM 2025-2027</b>	<b>Proyecto</b>	<b>Dependencia responsable</b>	<b>100% de Cumplimiento en metas 2025</b>
<b>Acceso a la justicia y Sistema Penitenciario</b>				
T 2.2 Identificar los factores generadores de la violencia y reparar el tejido social de forma transversal y coordinada.	1070101  Seguridad pública	10701010101 Operación y vigilancia para la seguridad y prevención del delito	Dirección de Seguridad Pública Municipal	Para mediados de 2025, el ayuntamiento de Calimaya, enfocó sus esfuerzos en la seguridad, reportando avances significativos en el cumplimiento de metas dentro de su Plan de Desarrollo Municipal 2025-2027 y el Bando Municipal 2025.  Aquí los puntos clave a mediados de 2025:

<p><b>T.2.1</b> Impulsar un nuevo modelo de política de seguridad vinculada tanto a nivel estatal como federal donde se priorice el fortalecimiento del cuerpo policiaco del municipio a través de la capacitación y dignificación, que permita recobrar la confianza de la población.</p>	<p>1070101</p> <p>Seguridad pública</p>	<p>10701010105</p> <p>Vinculación, participación, prevención del delito y denuncia social</p>	<p>Coordinación de Seguridad Pública</p>	<p>Avance en la Estrategia de Seguridad: Hacia abril de 2025, el ayuntamiento informó que las acciones de seguridad, incluyendo patrullajes y el uso de tecnología, habían comenzado a notarse, calificando la seguridad como prioridad.</p> <p>Resultados Provisionales: El primer informe del alcalde (reportado en diciembre de 2025 pero cubriendo el ejercicio) destacó una disminución en los índices de inseguridad durante el año.</p>
<p><b>T 2.3</b> Garantizar el derecho humano de los calimayenses de acceder a la justicia, a través de elevar la eficacia y eficiencia de los sistemas encargados de su procuración e impartición.</p>	<p>1070101</p> <p>Seguridad pública</p>	<p>10701010102</p> <p>Tecnología, inteligencia e investigación para la prevención y combate al delito</p>	<p>C2 Centro de Control</p>	<p>Actualización del Bando Municipal: A principios de año se realizaron reformas al Bando Municipal 2025 para reforzar la seguridad, justicia cívica y la creación de la policía de género.</p>
	<p>1070101</p> <p>Seguridad pública</p>	<p>10701010103</p> <p>Formación profesional especializada para personas servidoras públicas de instituciones de seguridad pública</p>	<p>Comisión de Asuntos Internos</p>	

Objetivos del PDM 2025 – 2027	Programa presupuestario y PDM 2025-2027	Proyecto	Dependencia responsable	100% de Cumplimiento en metas 2025
<b>Gestión integral de riesgos y protección civil</b>				
<p><b>T 2.4</b> Promover la cooperación ciudadana en los programas de protección civil, especialmente en las acciones enfocadas a la autoprotección.</p>	<p>1070201</p> <p>Protección civil y gestión integral del riesgo</p>	<p>10702010101</p> <p>Mitigación del impacto de fenómenos perturbadores</p>	<p>Coordinación Municipal de Protección Civil</p>	<p>La Coordinación de Protección Civil y Bomberos, obtuvo un enfoque en Capacitación y Equipamiento: Durante el año, la administración destacó la capacitación continua y la mejora en las capacidades operativas de los elementos de Protección Civil y Bomberos para asegurar una respuesta rápida y eficiente.</p> <p>Se instaló el Comité Interno Municipal de Mejora Regulatoria de la Coordinación General de Protección Civil y Bomberos, además de establecerse el Bando Municipal 2025 que regula las obligaciones de seguridad y protección.</p> <p>La coordinación estuvo activa durante eventos importantes como la Semana Santa 2025 y en la atención de emergencias por lluvias, según reportes de la administración.</p> <p>Acciones Preventivas: Se ha trabajado en el Programa Anual de Evaluación 2025, el cual busca asegurar que los recursos destinados a protección y seguridad se apliquen conforme a la normatividad, bajo principios de inversión pública física y operativa.</p> <p>Participación en Seguridad: La Dirección de Seguridad Pública y Protección Civil trabajaron coordinadamente, incluyendo operativos durante la temporada de Reyes Magos a principios de año.</p> <p>Si bien el Ayuntamiento ha mostrado una postura proactiva y ha implementado un plan de trabajo, el cumplimiento total de los compromisos es un proceso continuo evaluado formalmente al cierre del ejercicio, reportado en el primer informe de resultados de la administración 2025-2027</p>
<p><b>T 2.5</b> Resguardar la vida de las personas y sus bienes, ante los riesgos de los fenómenos perturbadores antropogénicos o de origen natural, proveyendo la protección a los calimayenses.</p>	<p>1070201</p>	<p>10702010201</p>	<p>Departamento de Protección Civil</p>	

	Protección civil y gestión integral del riesgo	Atención a emergencias por desastres naturales y antropogénicos		
<b>T 2.6</b> Regular a los comercios, salones, centros de espectáculos en materia de protección civil.	1070201 Protección civil y gestión integral del riesgo	10702010201 Atención a emergencias por desastres naturales y antropogénicos	Departamento de Bomberos	



PbRm-08b FICHA TECNICA DE SEGUIMIENTO DE INDICADORES 2025 DE GESTIÓN O ESTRATEGICO

TIPO DE FICHA: OSFEM

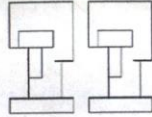

PILAR DE DESARROLLO / EJE TRANSVERSAL:

1 Eje 1: Cero corrupción y gobierno del pueblo y para el pueblo "Estado de Derecho y austeridad"

TEMA DE DESARROLLO:

Combate a la corrupción.

PROGRAMA PRESUPUESTARIO:

01030401 Función pública y combate a la corrupción

PROYECTO PRESUPUESTARIO:

0103040101 Fiscalización, control y evaluación interna de la gestión pública

0103040102 Participación social en la formulación, seguimiento, control y evaluación interna de obras

OBJETIVO DEL PROGRAMA PRESUPUESTARIO:

Elevar la calidad y atención de los servicios que se otorgan al pueblo, previniendo actos de corrupción y conflictos de intereses, a través de la selección, capacitación, sensibilización, profesionalización continua, permanencia de las personas servidoras públicas y logro de objetivos; además, promover que todo el personal que desempeñe un empleo, cargo o comisión anteponga los principios, valores

DEPENDENCIA GENERAL:

K00 CONTRALORIA

DEPENDENCIA AUXILIAR:

134 Auditoría Financiera, 135 Auditoría de Obra, K00 Contraloría

ESTRUCTURA DEL INDICADOR

NOMBRE DEL INDICADOR:

Porcentajes de observaciones derivadas de auditorías atendidas por las unidades administrativas.

FÓRMULA DEL CÁLCULO:

(Número de observaciones atendidas por las unidades administrativas/Total de observaciones derivadas de auditorías) \*100

INTERPRETACIÓN:

auditoría

DIMENSIÓN QUE ATIENDE:

Eficiencia

FRECUENCIA DE MEDICIÓN:

Anual

DESCRIPCIÓN DEL FACTOR DE COMPARACIÓN:

auditorías realizadas

AMBITO GEOGRAFICO:

Municipal

COBERTURA:

Territorio Municipal

LINEA BASE

0

Numero: NF 1

COMPORTAMIENTO DE LAS VARIABLES DURANTE EL TRIMESTRE: Octubre-Diciembre

VARIABLE	UNIDAD DE MEDIDA	OPERACION	META ANUAL	AVANCE TRIMESTRAL				AVANCE ACUMULADO			
				Programado	%	Alcanzado	%	Programado	%	Alcanzado	%
Número de observaciones atendidas por las unidades administrativas	Auditoría	Sumable	4.00	4.00	100.00	4.00	100.00	4.00	100.00	4.00	100.00
Total de observaciones derivadas de auditorías	Auditoría		4.00	4.00	100.00	4.00	100.00	4.00	100.00	4.00	100.00

COMPORTAMIENTO DEL INDICADOR

DESCRIPCION DE LA METAANUAL

Realizar auditorías a las áreas administrativas

META ANUAL	TRIMESTRE: Octubre-Diciembre							
	AVANCE TRIMESTRAL				AVANCE ACUMULADO			
	Programado	Alcanzado	EF%	SEMAFORO	Programado	Alcanzado	EF%	SEMAFORO
100.00	100.00	100.00	100.00	Verde	100.00	100.00	100.00	Verde

DESCRIPCION DE RESULTADOS Y JUSTIFICACION EN CASO DE VARIACION SUPERIOR A ± 10 % RESPECTO A LO PROGRAMADO  
Muestra la acción de cumplimiento de Realizar auditorías a las áreas administrativas

EVALUACION DEL INDICADOR

Se exhorta aplicar las medidas pertinentes para dar cumplimiento a las metas establecidas

DEPENDENCIA GENERAL:

K00 CONTRALORIA

DEPENDENCIA AUXILIAR:

134 Auditoría Financiera, 135 Auditoría de Obra, K00 Contraloría



C. LETICIA AMALIA MARTINEZ JIMENEZ

VO. BO.  
*[Signature]*

C. LETICIA MENDIOLA LÓPEZ



FECHA DE ELABORACION: 04/02/2028 Hoja: 36 de 482

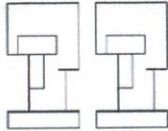

PbRm-08b FICHA TECNICA DE SEGUIMIENTO DE INDICADORES 2025 DE GESTIÓN O ESTRATEGICO

TIPO DE FICHA: OSFEM

**PILAR DE DESARROLLO / EJE TRANSVERSAL:** 1 Eje 1: Cero corrupción y gobierno del pueblo y para el pueblo "Estado de Derecho y austeridad"

**TEMA DE DESARROLLO:** Combate a la corrupción.

**PROGRAMA PRESUPUESTARIO:** 01030401 Función pública y combate a la corrupción

**PROYECTO PRESUPUESTARIO:** 0103040101 Fiscalización, control y evaluación interna de la gestión pública 0103040102 Participación social en la formulación, seguimiento, control y evaluación interna de obras

**OBJETIVO DEL PROGRAMA PRESUPUESTARIO:** Elevar la calidad y atención de los servicios que se otorgan al pueblo, previniendo actos de corrupción y conflictos de intereses, a través de la selección, capacitación, sensibilización, profesionalización continua, permanencia de las personas servidoras públicas y logro de objetivos; además, promover que todo el personal que desempeñe un empleo, cargo o comisión anteponga los principios, valores

**DEPENDENCIA GENERAL:** K00 CONTRALORIA

**DEPENDENCIA AUXILIAR:** 134 Auditoría Financiera, 135 Auditoría de Obra, K00 Contraloría

**ESTRUCTURA DEL INDICADOR**

**NOMBRE DEL INDICADOR:** Porcentaje de auditorías realizadas a las unidades administrativas.

**FÓRMULA DEL CÁLCULO:** (Número de auditorías realizadas en el año/Total de auditorías previstas a realizar en el año) \*100

**INTERPRETACIÓN:** auditorías

**DIMENSIÓN QUE ATIENDE:** Eficiencia **FRECUENCIA DE MEDICIÓN:** Anual

**DESCRIPCIÓN DEL FACTOR DE COMPARACIÓN:** Realizar auditorías

**AMBITO GEOGRAFICO:** Municipal

**COBERTURA:** Territorio Municipal

**LÍNEA BASE:** 0

**Número:** NP 1

**COMPORTAMIENTO DE LAS VARIABLES DURANTE EL TRIMESTRE: Octubre-Diciembre**

VARIABLE	UNIDAD DE MEDIDA	OPERACION	META ANUAL	AVANCE TRIMESTRAL				AVANCE ACUMULADO			
				Programado	%	Alcanzado	%	Programado	%	Alcanzado	%
Número de auditorías realizadas en el año	Auditoría		4.00	4.00	100.00	4.00	100.00	4.00	100.00	4.00	100.00
Total de auditorías previstas a realizar en el año	Auditoría		4.00	4.00	100.00	4.00	100.00	4.00	100.00	4.00	100.00

**COMPORTAMIENTO DEL INDICADOR**  
**DESCRIPCIÓN DE LA META ANUAL**

Realizar auditorías a las áreas administrativas

META ANUAL	TRIMESTRE: Octubre-Diciembre							
	AVANCE TRIMESTRAL				AVANCE ACUMULADO			
	Programado	Alcanzado	EF%	SEMAFORO	Programado	Alcanzado	EF%	SEMAFORO
100.00	100.00	100.00	100.00	Verde	100.00	100.00	100.00	Verde

**DESCRIPCIÓN DE RESULTADOS Y JUSTIFICACIÓN EN CASO DE VARIACIÓN SUPERIOR A ±10 % RESPECTO A LO PROGRAMADO**  
Muestra la sación de cumplimiento de Realizar auditorías a las áreas administrativas

**EVALUACION DEL INDICADOR**

Se exhorta aplicar las medidas pertinentes para dar cumplimiento a las metas establecidas

**DEPENDENCIA GENERAL:** K00 CONTRALORIA  
**DEPENDENCIA AUXILIAR:** 134 Auditoría Financiera, 135 Auditoría de Obra, K00 Contraloría

**ELABORÓ:**  
C. LETICIA AMALIA MARTINEZ JIMENEZ

**VO. BO:**  
C. LETICIA MENDIOLA LÓPEZ

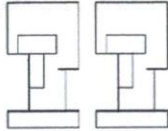

PbRm-08b FICHA TECNICA DE SEGUIMIENTO DE INDICADORES 2025 DE GESTIÓN O ESTRATEGICO

TIPO DE FICHA: OSFEM

**PILAR DE DESARROLLO / EJE TRANSVERSAL:** 1 Eje 1: Cero corrupción y gobierno del pueblo y para el pueblo "Estado de Derecho y austeridad"

**TEMA DE DESARROLLO:** Combate a la corrupción.

**PROGRAMA PRESUPUESTARIO:** 01030401 Función pública y combate a la corrupción

**PROYECTO PRESUPUESTARIO:** 0103040101 Fiscalización, control y evaluación interna de la gestión pública 0103040102 Participación social en la formulación, seguimiento, control y evaluación interna de obras

**OBJETIVO DEL PROGRAMA PRESUPUESTARIO:** Elevar la calidad y atención de los servicios que se otorgan al pueblo, previniendo actos de corrupción y conflictos de intereses, a través de la selección, capacitación, sensibilización, profesionalización continua, permanencia de las personas servidoras públicas y logro de objetivos; además, promover que todo el personal que desempeñe un empleo, cargo o comisión anteponga los principios, valores

**DEPENDENCIA GENERAL:** K00 CONTRALORIA

**DEPENDENCIA AUXILIAR:** 134 Auditoría Financiera, 135 Auditoría de Obra, K00 Contraloría

**ESTRUCTURA DEL INDICADOR**

**NOMBRE DEL INDICADOR:** Porcentaje de capacitaciones en materia de control y vigilancia del servicio público realizadas

**FÓRMULA DEL CÁLCULO:** (Capacitaciones en materia de control y vigilancia del servicio público realizadas / Capacitaciones en materia de control y vigilancia del servicio público programadas) \*100

**INTERPRETACIÓN:** Pláticas

**DIMENSIÓN QUE ATIENDE:** Eficiencia **FRECUENCIA DE MEDICIÓN:** Semestral

**DESCRIPCIÓN DEL FACTOR DE COMPARACIÓN:** pláticas a servidores públicos

**AMBITO GEOGRAFICO:** Municipal

**COBERTURA:** Territorio Municipal

**LINEA BASE:** 0

Numero: NC 1

**COMPORTAMIENTO DE LAS VARIABLES DURANTE EL TRIMESTRE: Octubre-Diciembre**

VARIABLE	UNIDAD DE MEDIDA	OPERACION	META ANUAL	AVANCE TRIMESTRAL				AVANCE ACUMULADO			
				Programado	%	Alcanzado	%	Programado	%	Alcanzado	%
Capacitaciones en materia de control y vigilancia del servicio público realizadas	Plática		0.00	4.00	0.00	4.00	100.00	0.00	0.00	0.00	0.00
Capacitaciones en materia de control y vigilancia del servicio público programadas	plática		4.00	4.00	100.00	4.00	100.00	0.00	0.00	0.00	0.00

**COMPORTAMIENTO DEL INDICADOR**

**DESCRIPCIÓN DE LA META ANUAL**

pláticas a servidores públicos

META ANUAL	TRIMESTRE: Octubre-Diciembre							
	AVANCE TRIMESTRAL				AVANCE ACUMULADO			
	Programado	Alcanzado	EF%	SEMAFORO	Programado	Alcanzado	EF%	SEMAFORO
100.00	100.00	100.00	100.00	Verde	0.00	0.00	0.00	Verde

DESCRIPCIÓN DE RESULTADOS Y JUSTIFICACIÓN EN CASO DE VARIACIÓN SUPERIOR A ±10 % RESPECTO A LO PROGRAMADO  
Muestra el porcentaje del cumplimiento de las pláticas a servidores públicos

**EVALUACIÓN DEL INDICADOR**

Se exhorta aplicar las medidas pertinentes para dar cumplimiento a las metas establecidas.

**DEPENDENCIA GENERAL:** K00 CONTRALORIA

**DEPENDENCIA AUXILIAR:** 134 Auditoría Financiera, 135 Auditoría de Obra, K00 Contraloría

*(Handwritten signature in blue ink)*

**ELABORÓ** C. LETICIA AMALIA MARTÍNEZ JIMÉNEZ

**SECRETARÍA DE CONTROL MUNICIPAL**

*(Handwritten signature in blue ink)*

**VO. BO.** C. LETICIA MENDIOLA LÓPEZ



FECHA DE ELABORACION: 04/02/2026 Hoja: 39 de 482

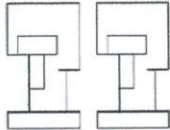

PbRm-08b FICHA TECNICA DE SEGUIMIENTO DE INDICADORES 2025 DE GESTIÓN O ESTRATEGICO

TIPO DE FICHA: OSFEM

**PILAR DE DESARROLLO / EJE TRANSVERSAL:** 1 Eje 1: Cero corrupción y gobierno del pueblo y para el pueblo "Estado de Derecho y austeridad"

**TEMA DE DESARROLLO:** Combate a la corrupción.

**PROGRAMA PRESUPUESTARIO:** 01030401 Función pública y combate a la corrupción

**PROYECTO PRESUPUESTARIO:** 010304010101 Fiscalización, control y evaluación interna de la gestión pública 010304010102 Participación social en la formulación, seguimiento, control y evaluación interna de obras

**OBJETIVO DEL PROGRAMA PRESUPUESTARIO:** Elevar la calidad y atención de los servicios que se otorgan al pueblo, previniendo actos de corrupción y conflictos de intereses, a través de la selección, capacitación, sensibilización, profesionalización continua, permanencia de las personas servidoras públicas y logro de objetivos; además, promover que todo el personal que desempeñe un empleo, cargo o comisión anteponga los principios, valores

**DEPENDENCIA GENERAL:** K00 CONTRALORIA

**DEPENDENCIA AUXILIAR:** 134 Auditoría Financiera, 135 Auditoría de Obra, K00 Contraloría

**ESTRUCTURA DEL INDICADOR**

**NOMBRE DEL INDICADOR:** Porcentaje de campañas de información de las obligaciones realizadas.

**FÓRMULA DEL CÁLCULO:** (Campañas de información de las obligaciones de los servidores públicos realizadas /Campañas de información de las obligaciones de los servidores públicos programadas)\*100

**INTERPRETACIÓN:** campaña

**DIMENSIÓN QUE ATIENDE:** Eficiencia **FRECUENCIA DE MEDICIÓN:** Semestral

**DESCRIPCIÓN DEL FACTOR DE COMPARACIÓN:** campañas a servidores públicos

**AMBITO GEOGRAFICO:** Municipal

**COBERTURA:** Territorio Municipal

**LINEA BASE:** 0

Numero: NC 2

**COMPORTAMIENTO DE LAS VARIABLES DURANTE EL TRIMESTRE: Octubre-Diciembre**

VARIABLE	UNIDAD DE MEDIDA	OPERACION	META ANUAL	AVANCE TRIMESTRAL				AVANCE ACUMULADO			
				Programado	%	Alcanzado	%	Programado	%	Alcanzado	%
Campañas de información de las obligaciones de los servidores públicos realizadas	campaña		0.00	4.00	0.00	4.00	100.00	0.00	0.00	0.00	0.00
Campañas de información de las obligaciones de los servidores públicos programadas	campaña		4.00	4.00	100.00	4.00	100.00	0.00	0.00	0.00	0.00

**COMPORTAMIENTO DEL INDICADOR**

**DESCRIPCION DE LA META ANUAL**

realizar campañas de organointernas de control

META ANUAL	TRIMESTRE: Octubre-Diciembre							
	AVANCE TRIMESTRAL				AVANCE ACUMULADO			
	Programado	Alcanzado	EF%	SEMAFORO	Programado	Alcanzado	EF%	SEMAFORO
100.00	100.00	100.00	100.00	verde	0.00	0.00	0.00	verde

DESCRIPCIÓN DE RESULTADOS Y JUSTIFICACIÓN EN CASO DE VARIACIÓN SUPERIOR A ±10 % RESPECTO A LO PROGRAMADO  
Muestra el porcentaje del cumplimiento de realizar campañas de órgano interno de control

**EVALUACION DEL INDICADOR**

Se exhorta aplicar las medidas pertinentes para dar cumplimiento a las metas establecidas.

**DEPENDENCIA GENERAL:** K00 CONTRALORIA  
**DEPENDENCIA AUXILIAR:** 134 Auditoría Financiera, 135 Auditoría de Obra, K00 Contraloría

  
C. LETICIA AMALIA MARTÍNEZ JIMÉNEZ

  
C. LETICIA MENDIOLA LÓPEZ



FECHA DE ELABORACION: 04/02/2026 Hoja: 39 de 482

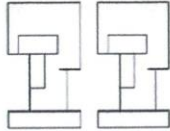

PbRm-08b FICHA TECNICA DE SEGUIMIENTO DE INDICADORES 2026 DE GESTIÓN O ESTRATEGICO

TIPO DE FICHA: OSFEM

**PILAR DE DESARROLLO / EJE TRANSVERSAL:** 1 Eje 1: Cero corrupción y gobierno del pueblo y para el pueblo "Estado de Derecho y austeridad"  
**TEMA DE DESARROLLO:** Combate a la corrupción.  
**PROGRAMA PRESUPUESTARIO:** 01030401 Función pública y combate a la corrupción  
**PROYECTO PRESUPUESTARIO:** 010304010101 Fiscalización, control y evaluación interna de la gestión pública 010304010102 Participación social en la formulación, seguimiento, control y evaluación interna de obras  
**OBJETIVO DEL PROGRAMA PRESUPUESTARIO:** Elevar la calidad y atención de los servicios que se otorgan al pueblo, previniendo actos de corrupción y conflictos de intereses, a través de la selección, capacitación, sensibilización, profesionalización continua, permanencia de las personas servidoras públicas y logro de objetivos; además, promover que todo el personal que desempeñe un empleo, cargo o comisión anteponga los principios, valores  
**DEPENDENCIA GENERAL:** K00 CONTRALORIA  
**DEPENDENCIA AUXILIAR:** 134 Auditoría Financiera, 135 Auditoría de Obra, K00 Contraloría

**ESTRUCTURA DEL INDICADOR**

**NOMBRE DEL INDICADOR:** Porcentaje de auditorías realizadas a las obligaciones de los servidores públicos  
**FÓRMULA DEL CÁLCULO:** (Auditorías a las obligaciones de los servidores públicos realizadas/Auditorías a las obligaciones de los servidores públicos programadas)\*100  
**INTERPRETACIÓN:** auditoría  
**DIMENSIÓN QUE ATIENDE:** Eficiencia **FRECUENCIA DE MEDICIÓN:** Semestral  
**DESCRIPCIÓN DEL FACTOR DE COMPARACIÓN:** realizar campañas  
**AMBITO GEOGRAFICO:** Municipal  
**COBERTURA:** Territorio Municipal  
**LINEA BASE:** 0

Numero: NC 3

**COMPORTAMIENTO DE LAS VARIABLES DURANTE EL TRIMESTRE: Octubre-Diciembre**

VARIABLE	UNIDAD DE MEDIDA	OPERACION	META ANUAL	AVANCE TRIMESTRAL				AVANCE ACUMULADO			
				Programado	%	Alcanzado	%	Programado	%	Alcanzado	%
Auditorías a las obligaciones de los servidores públicos realizadas	auditoría		0.00	4.00	0.00	4.00	100.00	0.00	0.00	0.00	0.00
Auditorías a las obligaciones de los servidores públicos programadas	auditoría		4.00	4.00	100.00	4.00	100.00	0.00	0.00	0.00	0.00

**COMPORTAMIENTO DEL INDICADOR**

**DESCRIPCIÓN DE LA META ANUAL**

seguimiento de auditorías

META ANUAL	TRIMESTRE: Octubre-Diciembre							
	AVANCE TRIMESTRAL				AVANCE ACUMULADO			
	Programado	Alcanzado	EF%	SEMAFORO	Programado	Alcanzado	EF%	SEMAFORO
100.00	100.00	100.00	100.00	verde	0.00	0.00	0.00	verde

DESCRIPCIÓN DE RESULTADOS Y JUSTIFICACIÓN EN CASO DE VARIACIÓN SUPERIOR A ±10 % RESPECTO A LO PROGRAMADO  
 Muestra el porcentaje del cumplimiento del seguimiento de auditorías

**EVALUACION DEL INDICADOR**

Se exhorta aplicar las medidas pertinentes para dar cumplimiento a las metas establecidas.

**DEPENDENCIA GENERAL:** K00 CONTRALORIA  
**DEPENDENCIA AUXILIAR:** 134 Auditoría Financiera, 135 Auditoría de Obra, K00 Contraloría



**ELABORÓ**  
 C. LETICIA AMALIA MARTÍNEZ JIMÉNEZ



**VÓ. BO.**  
 C. LETICIA MENDIOLA LÓPEZ

FECHA DE ELABORACION: 04/02/2025 Hoja: 40 de 482

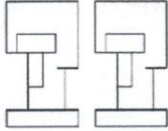

PbRm-08b FICHA TECNICA DE SEGUIMIENTO DE INDICADORES 2025 DE GESTIÓN O ESTRATEGICO

TIPO DE FICHA: OSFEM

**PILAR DE DESARROLLO / EJE TRANSVERSAL:** 1 Eje 1: Cero corrupción y gobierno del pueblo y para el pueblo "Estado de Derecho y austeridad"

**TEMA DE DESARROLLO:** Combate a la corrupción.

**PROGRAMA PRESUPUESTARIO:** 01030401 Función pública y combate a la corrupción

**PROYECTO PRESUPUESTARIO:** 010304010101 Fiscalización, control y evaluación interna de la gestión pública 010304010102 Participación social en la formulación, seguimiento, control y evaluación interna de obras

**OBJETIVO DEL PROGRAMA PRESUPUESTARIO:** Elevar la calidad y atención de los servicios que se otorgan al pueblo, previniendo actos de corrupción y conflictos de intereses, a través de la selección, capacitación, sensibilización, profesionalización continua, permanencia de las personas servidoras públicas y logro de objetivos; además, promover que todo el personal que desempeñe un empleo, cargo o comisión anteponga los principios, valores

**DEPENDENCIA GENERAL:** K00 CONTRALORIA

**DEPENDENCIA AUXILIAR:** 134 Auditoría Financiera, 135 Auditoría de Obra, K00 Contraloría

**ESTRUCTURA DEL INDICADOR**

**NOMBRE DEL INDICADOR:** Porcentaje de servidores públicos asistentes a las capacitaciones.

**FÓRMULA DEL CÁLCULO:** (Número de servidores públicos asistentes a capacitaciones/Total de servidores públicos) \*100

**INTERPRETACIÓN:** platicas

**DIMENSIÓN QUE ATIENDE:** Eficiencia **FRECUENCIA DE MEDICIÓN:** Trimestral

**DESCRIPCIÓN DEL FACTOR DE COMPARACIÓN:** archivo

**AMBITO GEOGRAFICO:** Municipal

**COBERTURA:** Territorio Municipal

**LINEA BASE:** 0

Numero: NA 1.1

**COMPORTAMIENTO DE LAS VARIABLES DURANTE EL TRIMESTRE: Octubre-Diciembre**

VARIABLE	UNIDAD DE MEDIDA	OPERACION	META ANUAL	AVANCE TRIMESTRAL				AVANCE ACUMULADO			
				Programado	%	Alcanzado	%	Programado	%	Alcanzado	%
Número de servidores públicos asistentes a capacitaciones	platica		0.00	1.00	0.00	1.00	100.00	0.00	0.00	0.00	0.00
Total de servidores públicos	platica		4.00	1.00	25.00	1.00	100.00	0.00	0.00	0.00	0.00

**COMPORTAMIENTO DEL INDICADOR**

**DESCRIPCION DE LA META ANUAL**

servidores públicos que fueron capacitados

META ANUAL	TRIMESTRE: Octubre-Diciembre							
	AVANCE TRIMESTRAL				AVANCE ACUMULADO			
	Programado	Alcanzado	EF%	SEMAFORO	Programado	Alcanzado	EF%	SEMAFORO
100.00	100.00	100.00	100.00	verde	0.00	0.00	0.00	verde

DESCRIPCIÓN DE RESULTADOS Y JUSTIFICACIÓN EN CASO DE VARIACIÓN SUPERIOR A ± 10 % RESPECTO A LO PROGRAMADO  
Muestra el porcentaje del cumplimiento de servidores públicos que fueron capacitados

**EVALUACION DEL INDICADOR**

Se exhorta aplicar las medidas pertinentes para dar cumplimiento a las metas establecidas.

**DEPENDENCIA GENERAL:** K00 CONTRALORIA  
**DEPENDENCIA AUXILIAR:** 134 Auditoría Financiera, 135 Auditoría de Obra, K00 Contraloría

**ELABORO**  
C. LETICIA AMALIA MARTINEZ JIMENEZ  
Municipio de Control Municipal

**VO BO**  
C. LETICIA MENDIOLA LÓPEZ



FECHA DE ELABORACION: 04/02/2028 Hoja: 41 de 482

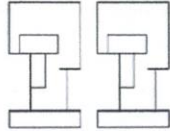

PbRm-08b FICHA TECNICA DE SEGUIMIENTO DE INDICADORES 2025 DE GESTIÓN O ESTRATEGICO

TIPO DE FICHA: OSFEM

**PILAR DE DESARROLLO / EJE TRANSVERSAL:** 1 Eje 1: Cero corrupción y gobierno del pueblo y para el pueblo "Estado de Derecho y austeridad"

**TEMA DE DESARROLLO:** Combate a la corrupción.

**PROGRAMA PRESUPUESTARIO:** 01030401 Función pública y combate a la corrupción

**PROYECTO PRESUPUESTARIO:** 0103040101 Fiscalización, control y evaluación interna de la gestión pública 0103040102 Participación social en la formulación, seguimiento, control y evaluación interna de obras

**OBJETIVO DEL PROGRAMA PRESUPUESTARIO:** Elevar la calidad y atención de los servicios que se otorgan al pueblo, previniendo actos de corrupción y conflictos de intereses, a través de la selección, capacitación, sensibilización, profesionalización continua, permanencia de las personas servidoras públicas y logro de objetivos; además, promover que todo el personal que desempeñe un empleo, cargo o comisión anteponga los principios, valores

**DEPENDENCIA GENERAL:** K00 CONTRALORIA

**DEPENDENCIA AUXILIAR:** 134 Auditoría Financiera, 135 Auditoría de Obra, K00 Contraloría

**ESTRUCTURA DEL INDICADOR**

**NOMBRE DEL INDICADOR:** Porcentaje de carteles informativos.

**FÓRMULA DEL CÁLCULO:** (Carteles informativos elaborados/Carteles informativos requeridos) \*100

**INTERPRETACIÓN:** N/A

**DIMENSIÓN QUE ATIENDE:** Eficiencia **FRECUENCIA DE MEDICIÓN:** Trimestral

**DESCRIPCIÓN DEL FACTOR DE COMPARACIÓN:** N/A

**AMBITO GEOGRAFICO:**

**COBERTURA:**

**LINEA BASE:** N/A

**Numero:** NA 2.1

**COMPORTAMIENTO DE LAS VARIABLES DURANTE EL TRIMESTRE: Octubre-Diciembre**

VARIABLE	UNIDAD DE MEDIDA	OPERACION	META ANUAL	AVANCE TRIMESTRAL				AVANCE ACUMULADO			
				Programado	%	Alcanzado	%	Programado	%	Alcanzado	%
Carteles informativos elaborados	N/A	No sumable	0.00	0.00	0.00	0.00	0.00	0.00	0.00	0.00	0.00
Carteles informativos requeridos	N/A	No sumable	0.00	0.00	0.00	0.00	0.00	0.00	0.00	0.00	0.00

**COMPORTAMIENTO DEL INDICADOR**

DESCRIPCIÓN DE LA META ANUAL

N/A

META ANUAL	TRIMESTRE: Octubre-Diciembre							
	AVANCE TRIMESTRAL				AVANCE ACUMULADO			
	Programado	Alcanzado	EF%	SEMAFORO	Programado	Alcanzado	EF%	SEMAFORO
0.00	0.00	0.00	0.00		0.00	0.00	0.00	

DESCRIPCIÓN DE RESULTADOS Y JUSTIFICACIÓN EN CASO DE VARIACIÓN SUPERIOR A ±10 % RESPECTO A LO PROGRAMADO

**EVALUACION DEL INDICADOR**

**DEPENDENCIA GENERAL:** K00 CONTRALORIA

**DEPENDENCIA AUXILIAR:** 134 Auditoría Financiera, 135 Auditoría de Obra, K00 Contraloría



C. LETICIA AMALIA MARTÍNEZ JIMÉNEZ



C. LETICIA MENDIOLA LÓPEZ

FECHA DE ELABORACION: 04/02/2028 Hoja: 42 de 482

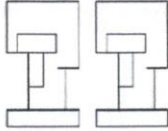

PbRm-08b FICHA TECNICA DE SEGUIMIENTO DE INDICADORES 2025 DE GESTIÓN O ESTRATEGICO

TIPO DE FICHA: OSFEM

**PILAR DE DESARROLLO / EJE TRANSVERSAL:** 1 Eje 1: Cero corrupción y gobierno del pueblo y para el pueblo "Estado de Derecho y austeridad"

**TEMA DE DESARROLLO:** Combate a la corrupción.

**PROGRAMA PRESUPUESTARIO:** 01030401 Función pública y combate a la corrupción

**PROYECTO PRESUPUESTARIO:** 010304010101 Fiscalización, control y evaluación interna de la gestión pública 010304010102 Participación social en la formulación, seguimiento, control y evaluación interna de obras

**OBJETIVO DEL PROGRAMA PRESUPUESTARIO:** Elevar la calidad y atención de los servicios que se otorgan al pueblo, previniendo actos de corrupción y conflictos de intereses, a través de la selección, capacitación, sensibilización, profesionalización continua, permanencia de las personas servidoras públicas y logro de objetivos; además, promover que todo el personal que desempeñe un empleo, cargo o comisión anteponga los principios, valores

**DEPENDENCIA GENERAL:** K00 CONTRALORIA

**DEPENDENCIA AUXILIAR:** 134 Auditoría Financiera, 135 Auditoría de Obra, K00 Contraloría

**ESTRUCTURA DEL INDICADOR**

**NOMBRE DEL INDICADOR:** Porcentaje de reportes de auditorías integrados al expediente

**FÓRMULA DEL CÁLCULO:** (Número de reportes de auditorías integrados al expediente/Total reportes de auditorías integrados al expediente programados) \*100

**INTERPRETACIÓN:** AUDITORIAS

**DIMENSIÓN QUE ATIENDE:** Eficiencia **FRECUENCIA DE MEDICIÓN:** Trimestral

**DESCRIPCIÓN DEL FACTOR DE COMPARACIÓN:** archivo

**AMBITO GEOGRAFICO:** Municipal

**COBERTURA:** Territorio Municipal

**LINEA BASE:** 0

Numero: NA 3.1

**COMPORTAMIENTO DE LAS VARIABLES DURANTE EL TRIMESTRE: Octubre-Diciembre**

VARIABLE	UNIDAD DE MEDIDA	OPERACION	META ANUAL	AVANCE TRIMESTRAL				AVANCE ACUMULADO			
				Programado	%	Alcanzado	%	Programado	%	Alcanzado	%
Número de reportes de auditorías integrados al expediente	auditoria	Sumable	4.00	1.00	25.00	1.00	100.00	4.00	100.00	4.00	100.00
Total reportes de auditorías integrados al expediente programados	auditoria	Sumable	4.00	1.00	25.00	1.00	100.00	4.00	100.00	4.00	100.00

**COMPORTAMIENTO DEL INDICADOR  
DESCRIPCION DE LA META ANUAL**

auditorias realizadas en el año

META ANUAL	TRIMESTRE: Octubre-Diciembre							
	AVANCE TRIMESTRAL				AVANCE ACUMULADO			
	Programado	Alcanzado	EF%	SEMAFORO	Programado	Alcanzado	EF%	SEMAFORO
100.00	100.00	100.00	100.00	verde	100.00	100.00	100.00	verde

DESCRIPCIÓN DE RESULTADOS Y JUSTIFICACIÓN EN CASO DE VARIACIÓN SUPERIOR A ± 10 % RESPECTO A LO PROGRAMADO  
Muestra el porcentaje del cumplimiento de auditorías realizadas en el año

**EVALUACION DEL INDICADOR**

Se exhorta aplicar las medidas pertinentes para dar cumplimiento a las metas establecidas.

**DEPENDENCIA GENERAL:** K00 CONTRALORIA  
**DEPENDENCIA AUXILIAR:** 134 Auditoría Financiera, 135 Auditoría de Obra, K00 Contraloría

ELABORADO  
C. LETICIA AMALIA MARTINEZ JIMENEZ  
Unidad de Control Municipal

VO. BO.  
C. LETICIA MENDIOLA LÓPEZ

FECHA DE ELABORACION: 04/02/2028 Hoja: 43 de 482

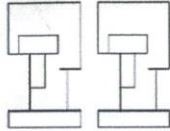

PbRm-08b FICHA TECNICA DE SEGUIMIENTO DE INDICADORES 2025 DE GESTIÓN O ESTRATEGICO

TIPO DE FICHA: OSFEM

**PILAR DE DESARROLLO / EJE TRANSVERSAL:** 3 Eje 3. Empleo digno y desarrollo económico "Inclusión para el bienestar y la prosperidad"  
**TEMA DE DESARROLLO:** Infraestructura urbana y rural.  
**PROGRAMA PRESUPUESTARIO:** 01030801 Política territorial moderna y sostenible  
**PROYECTO PRESUPUESTARIO:** 010308010201 Planeación integral y concertada 010308010204 Instrumentación urbana  
**OBJETIVO DEL PROGRAMA PRESUPUESTARIO:** Se refiere al conjunto de acciones y estrategias encaminadas a promover un desarrollo territorial ordenado y sustentable que derive en la actualización y mejora de la infraestructura y servicios urbanos, utilizando tecnologías y prácticas que minimicen el impacto ambiental y promuevan la equidad social y el bienestar económico.  
**DEPENDENCIA GENERAL:** F01 Desarrollo Urbano y Servicios Públicos  
**DEPENDENCIA AUXILIAR:** 123 Desarrollo Urbano, F01 Desarrollo Urbano y Servicios Públicos

**ESTRUCTURA DEL INDICADOR**

**NOMBRE DEL INDICADOR:** Tasa de variación en los proyectos de planeación urbana y territorial concluidos.  
**FÓRMULA DEL CÁLCULO:**  $((\text{Proyectos de planeación urbana y territorial concluidos en el año actual} / \text{Proyectos de planeación urbana y territorial concluidos en el año anterior}) - 1) * 100$   
**INTERPRETACIÓN:** plan  
**DIMENSIÓN QUE ATIENDE:** Eficiencia FRECUENCIA DE MEDICIÓN: Anual  
**DESCRIPCIÓN DEL FACTOR DE COMPARACIÓN:** elaborar plan  
**AMBITO GEOGRAFICO:** Municipal  
**COBERTURA:** Territorio Municipal  
**LINEA BASE:** 0

Numero: NF 1

**COMPORTAMIENTO DE LAS VARIABLES DURANTE EL TRIMESTRE: Octubre-Diciembre**

VARIABLE	UNIDAD DE MEDIDA	OPERACION	META ANUAL	AVANCE TRIMESTRAL				AVANCE ACUMULADO			
				Programado	%	Alcanzado	%	Programado	%	Alcanzado	%
Proyectos de planeación urbana y territorial concluidos en el año actual	plan		1.00	1.00	100.00	1.00	100.00	1.00	100.00	1.00	100.00
Proyectos de planeación urbana y territorial concluidos en el año anterior	plan		1.00	1.00	100.00	1.00	100.00	1.00	100.00	1.00	100.00

**COMPORTAMIENTO DEL INDICADOR**

**DESCRIPCION DE LA META ANUAL**

elaborar el plan de desarrollo urbano

META ANUAL	TRIMESTRE: Octubre-Diciembre							
	AVANCE TRIMESTRAL				AVANCE ACUMULADO			
	Programado	Alcanzado	EF%	SEMAFORO	Programado	Alcanzado	EF%	SEMAFORO
0.00	0.00	0.00	0.00	Verde	0.00	0.00	0.00	Verde

**DESCRIPCIÓN DE RESULTADOS Y JUSTIFICACIÓN EN CASO DE VARIACIÓN SUPERIOR A ±10 % RESPECTO A LO PROGRAMADO**  
 Muestra la acción de cumplimiento de elaborar el plan de desarrollo urbano

Se exhorta aplicar las medidas pertinentes para el cumplimiento a las metas establecidas.  
**DEPENDENCIA GENERAL:** F01 Desarrollo Urbano y Servicios Públicos  
**DEPENDENCIA AUXILIAR:** 123 Desarrollo Urbano, F01 Desarrollo Urbano y Servicios Públicos

**EVALUACION DEL INDICADOR**



SHAMARA DE LEON GARCIA



LETICIA MENDIOLA LÓPEZ

FECHA DE ELABORACION: 04/02/2026 Hoja: 65 de 482

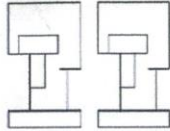

PbRm-08b FICHA TECNICA DE SEGUIMIENTO DE INDICADORES 2025 DE GESTIÓN O ESTRATEGICO

TIPO DE FICHA: OSFEM

**PILAR DE DESARROLLO / EJE TRANSVERSAL:** 3 Eje 3. Empleo digno y desarrollo económico "Inclusión para el bienestar y la prosperidad"  
**TEMA DE DESARROLLO:** Infraestructura urbana y rural.  
**PROGRAMA PRESUPUESTARIO:** 01030801 Política territorial moderna y sostenible  
**PROYECTO PRESUPUESTARIO:** 010308010201 Planeación integral y concertada 010308010204 Instrumentación urbana  
**OBJETIVO DEL PROGRAMA PRESUPUESTARIO:** Se refiere al conjunto de acciones y estrategias encaminadas a promover un desarrollo territorial ordenado y sustentable que derive en la actualización y mejora de la infraestructura y servicios urbanos, utilizando tecnologías y prácticas que minimicen el impacto ambiental y promuevan la equidad social y el bienestar económico.  
**DEPENDENCIA GENERAL:** F01 Desarrollo Urbano y Servicios Públicos  
**DEPENDENCIA AUXILIAR:** 123 Desarrollo Urbano, F01 Desarrollo Urbano y Servicios Públicos

**ESTRUCTURA DEL INDICADOR**

**NOMBRE DEL INDICADOR:** Tasa de variación en los proyectos de planeación urbana y territorial concluidos.  
**FÓRMULA DEL CÁLCULO:**  $((\text{Proyectos de planeación urbana y territorial concluidos en el año actual} / \text{Proyectos de planeación urbana y territorial concluidos en el año anterior}) - 1) * 100$   
**INTERPRETACIÓN:** plan  
**DIMENSIÓN QUE ATIENDE:** Eficiencia FRECUENCIA DE MEDICIÓN: Anual  
**DESCRIPCIÓN DEL FACTOR DE COMPARACIÓN:** elaborar plan  
**AMBITO GEOGRAFICO:** Municipal  
**COBERTURA:** Territorio Municipal  
**LINEA BASE:** 0

Numero: NF 1

**COMPORTAMIENTO DE LAS VARIABLES DURANTE EL TRIMESTRE: Octubre-Diciembre**

VARIABLE	UNIDAD DE MEDIDA	OPERACION	META ANUAL	AVANCE TRIMESTRAL				AVANCE ACUMULADO			
				Programado	%	Alcanzado	%	Programado	%	Alcanzado	%
Proyectos de planeación urbana y territorial concluidos en el año actual	plan		1.00	1.00	100.00	1.00	100.00	1.00	100.00	1.00	100.00
Proyectos de planeación urbana y territorial concluidos en el año anterior	plan		1.00	1.00	100.00	1.00	100.00	1.00	100.00	1.00	100.00

**COMPORTAMIENTO DEL INDICADOR**

**DESCRIPCION DE LA META ANUAL**

elaborar el plan de desarrollo urbano

META ANUAL	TRIMESTRE: Octubre-Diciembre							
	AVANCE TRIMESTRAL				AVANCE ACUMULADO			
	Programado	Alcanzado	EF%	SEMAFORO	Programado	Alcanzado	EF%	SEMAFORO
0.00	0.00	0.00	0.00	Verde	0.00	0.00	0.00	Verde

**DESCRIPCIÓN DE RESULTADOS Y JUSTIFICACIÓN EN CASO DE VARIACIÓN SUPERIOR A ±10 % RESPECTO A LO PROGRAMADO**  
 Muestra la acción de cumplimiento de elaborar el plan de desarrollo urbano

Se exhorta aplicar las medidas pertinentes para el cumplimiento a las metas establecidas.  
**DEPENDENCIA GENERAL:** F01 Desarrollo Urbano y Servicios Públicos  
**DEPENDENCIA AUXILIAR:** 123 Desarrollo Urbano, F01 Desarrollo Urbano y Servicios Públicos

**EVALUACION DEL INDICADOR**



SHAMARA DE LEON GARCIA



LETICIA MENDIOLA LÓPEZ

FECHA DE ELABORACION: 04/02/2026 Hoja: 65 de 482

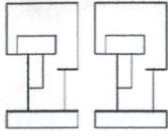

PbRm-08b FICHA TECNICA DE SEGUIMIENTO DE INDICADORES 2025 DE GESTIÓN O ESTRATEGICO

TIPO DE FICHA: OSFEM

**PILAR DE DESARROLLO / EJE TRANSVERSAL:** 3 Eje 3. Empleo digno y desarrollo económico "Inclusión para el bienestar y la prosperidad"

**TEMA DE DESARROLLO:** Infraestructura urbana y rural.

**PROGRAMA PRESUPUESTARIO:** 01030801 Política territorial moderna y sostenible

**PROYECTO PRESUPUESTARIO:** 010308010201 Planeación integral y concertada 010308010204 Instrumentación urbana

**OBJETIVO DEL PROGRAMA PRESUPUESTARIO:** Se refiere al conjunto de acciones y estrategias encaminadas a promover un desarrollo territorial ordenado y sustentable que derive en la actualización y mejora de la infraestructura y servicios urbanos, utilizando tecnologías y prácticas que minimicen el impacto ambiental y promuevan la equidad social y el bienestar económico.

**DEPENDENCIA GENERAL:** F01 Desarrollo Urbano y Servicios Públicos

**DEPENDENCIA AUXILIAR:** 123 Desarrollo Urbano, F01 Desarrollo Urbano y Servicios Públicos

**ESTRUCTURA DEL INDICADOR**

**NOMBRE DEL INDICADOR:** Porcentaje de viviendas identificadas en asentamientos humanos irregulares.

**FÓRMULA DEL CÁLCULO:**  $(\text{Viviendas identificadas en condición de asentamiento humano irregular} / \text{Total de viviendas en el municipio}) * 100$

**INTERPRETACIÓN:** asesoría

**DIMENSIÓN QUE ATIENDE:** Eficiencia **FRECUENCIA DE MEDICIÓN:** Semestral

**DESCRIPCIÓN DEL FACTOR DE COMPARACIÓN:** asesorías a la ciudadanía

**AMBITO GEOGRAFICO:** Municipal

**COBERTURA:** Territorio Municipal

**LINEA BASE:** 0

Numero: NC 1

**COMPORTAMIENTO DE LAS VARIABLES DURANTE EL TRIMESTRE: Octubre-Diciembre**

VARIABLE	UNIDAD DE MEDIDA	OPERACION	META ANUAL	AVANCE TRIMESTRAL				AVANCE ACUMULADO			
				Programado	%	Alcanzado	%	Programado	%	Alcanzado	%
Viviendas identificadas en condición de asentamiento humano irregular			0.00	400.00	0.00	400.00	100.00	0.00	0.00	0.00	0.00
Total de viviendas en el municipio			800.00	400.00	50.00	400.00	100.00	0.00	0.00	0.00	0.00

**COMPORTAMIENTO DEL INDICADOR**

**DESCRIPCION DE LA META ANUAL**

asesorías

META ANUAL	TRIMESTRE: Octubre-Diciembre									
	AVANCE TRIMESTRAL					AVANCE ACUMULADO				
	Programado	Alcanzado	EF%	SEMAFORO	Programado	Alcanzado	EF%	SEMAFORO		
100.00	100.00	100.00	100.00	Verde	0.00	0.00	0.00	Verde		

DESCRIPCIÓN DE RESULTADOS Y JUSTIFICACIÓN EN CASO DE VARIACIÓN SUPERIOR A ± 10 % RESPECTO A LO PROGRAMADO  
Muestra el porcentaje del cumplimiento de asesorías

Se exhorta aplicar las medidas pertinentes para dar cumplimiento a las metas establecidas.

**DEPENDENCIA GENERAL:** F01 Desarrollo Urbano y Servicios Públicos

**DEPENDENCIA AUXILIAR:** 123 Desarrollo Urbano, F01 Desarrollo Urbano y Servicios Públicos

**EVALUACION DEL INDICADOR**



SHAMARA DE LEON GARCIA



LETICIA MENDIOLA LÓPEZ

FECHA DE ELABORACION: 04/02/2025 Hoja: 67 de 482

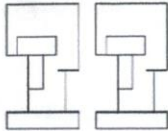

PbRm-08b FICHA TECNICA DE SEGUIMIENTO DE INDICADORES 2025 DE GESTIÓN O ESTRATEGICO

TIPO DE FICHA: OSFEM

**PILAR DE DESARROLLO / EJE TRANSVERSAL:** 3 Eje 3. Empleo digno y desarrollo económico "Inclusión para el bienestar y la prosperidad"

**TEMA DE DESARROLLO:** Infraestructura urbana y rural.

**PROGRAMA PRESUPUESTARIO:** 01030801 Política territorial moderna y sostenible

**PROYECTO PRESUPUESTARIO:** 010308010201 Planeación integral y concertada 010308010204 Instrumentación urbana

**OBJETIVO DEL PROGRAMA PRESUPUESTARIO:** Se refiere al conjunto de acciones y estrategias encaminadas a promover un desarrollo territorial ordenado y sustentable que derive en la actualización y mejora de la infraestructura y servicios urbanos, utilizando tecnologías y prácticas que minimicen el impacto ambiental y promuevan la equidad social y el bienestar económico .

**DEPENDENCIA GENERAL:** F01 Desarrollo Urbano y Servicios Públicos

**DEPENDENCIA AUXILIAR:** 123 Desarrollo Urbano,F01 Desarrollo Urbano y Servicios Públicos

**ESTRUCTURA DEL INDICADOR**

**NOMBRE DEL INDICADOR:** Porcentaje de gestiones aprobadas para la regularización de asentamientos humanos.

**FÓRMULA DEL CÁLCULO:** (Gestión para la regularización de asentamientos humanos resuelta a favor/Gestión para la regularización de asentamientos humanos tramitada)\*100

**INTERPRETACIÓN:** licencia

**DIMENSIÓN QUE ATIENDE:** Eficiencia **FRECUENCIA DE MEDICIÓN:** Semestral

**DESCRIPCIÓN DEL FACTOR DE COMPARACIÓN:** otorgar licencias

**AMBITO GEOGRAFICO:** Municipal

**COBERTURA:** Territorio Municipal

**LINEA BASE:** 0

Numero: NC 2

**COMPORTAMIENTO DE LAS VARIABLES DURANTE EL TRIMESTRE: Octubre-Diciembre**

VARIABLE	UNIDAD DE MEDIDA	OPERACION	META ANUAL	AVANCE TRIMESTRAL				AVANCE ACUMULADO			
				Programado	%	Alcanzado	%	Programado	%	Alcanzado	%
Gestión para la regularización de asentamientos humanos resuelta a favor	licencia		0.00	400.00	0.00	400.00	100.00	0.00	0.00	0.00	0.00
Gestión para la regularización de asentamientos humanos tramitada	licencia		800.00	400.00	50.00	400.00	100.00	0.00	0.00	0.00	0.00

**COMPORTAMIENTO DEL INDICADOR**  
**DESCRIPCION DE LA META ANUAL**

otorgar licencias y atención a la ciudadanía

META ANUAL	TRIMESTRE: Octubre-Diciembre							
	AVANCE TRIMESTRAL				AVANCE ACUMULADO			
	Programado	Alcanzado	EF%	SEMAFORO	Programado	Alcanzado	EF%	SEMAFORO
100.00	100.00	100.00	100.00	Verde	0.00	0.00	0.00	Verde

DESCRIPCIÓN DE RESULTADOS Y JUSTIFICACIÓN EN CASO DE VARIACIÓN SUPERIOR A 10% RESPECTO A LO PROGRAMADO  
Muestra el porcentaje del cumplimiento de otorgar licencias y atención a la ciudadanía.

Se exhorta aplicar las medidas pertinentes para el cumplimiento de las metas establecidas

**DEPENDENCIA GENERAL:** F01 Desarrollo Urbano y Servicios Públicos  
**DEPENDENCIA AUXILIAR:** 123 Desarrollo Urbano,F01 Desarrollo Urbano y Servicios Públicos

**EVALUACION DEL INDICADOR**



SHAMARA DE LEON GARCIA



LETICIA MENDIOLA LÓPEZ

FECHA DE ELABORACION: 04/02/2025 Hoja: 66 de 482

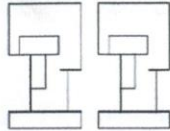

PbRm-08b FICHA TECNICA DE SEGUIMIENTO DE INDICADORES 2025 DE GESTIÓN O ESTRATEGICO

TIPO DE FICHA: OSFEM

**PILAR DE DESARROLLO / EJE TRANSVERSAL:** 3 Eje 3. Empleo digno y desarrollo económico 'Inclusión para el bienestar y la prosperidad'

**TEMA DE DESARROLLO:** Infraestructura urbana y rural.

**PROGRAMA PRESUPUESTARIO:** 01030801 Política territorial moderna y sostenible

**PROYECTO PRESUPUESTARIO:** 010308010201 Planeación integral y concertada 010308010204 Instrumentación urbana

**OBJETIVO DEL PROGRAMA PRESUPUESTARIO:** Se refiere al conjunto de acciones y estrategias encaminadas a promover un desarrollo territorial ordenado y sustentable que derive en la actualización y mejora de la infraestructura y servicios urbanos, utilizando tecnologías y prácticas que minimicen el impacto ambiental y promuevan la equidad social y el bienestar económico .

**DEPENDENCIA GENERAL:** F01 Desarrollo Urbano y Servicios Públicos

**DEPENDENCIA AUXILIAR:** 123 Desarrollo Urbano, F01 Desarrollo Urbano y Servicios Públicos

**ESTRUCTURA DEL INDICADOR**

**NOMBRE DEL INDICADOR:** Porcentaje de cursos de actualización en materia de desarrollo urbano gestionados.

**FÓRMULA DEL CÁLCULO:** (Gestión de cursos de actualización en materia de desarrollo urbano para los servidores públicos municipales realizada/Gestión de cursos de actualización en materia de desarrollo urbano para los servidores públicos municipales programada)\*100

**INTERPRETACIÓN:** N/A

**DIMENSIÓN QUE ATIENDE:** Eficiencia **FRECUENCIA DE MEDICIÓN:** Semestral

**DESCRIPCIÓN DEL FACTOR DE COMPARACIÓN:** N/A

**AMBITO GEOGRAFICO:** N/A

**COBERTURA:** N/A

**LINEA BASE:** N/A

Numero: NC 3

**COMPORTAMIENTO DE LAS VARIABLES DURANTE EL TRIMESTRE: Octubre-Diciembre**

VARIABLE	UNIDAD DE MEDIDA	OPERACION	META ANUAL	AVANCE TRIMESTRAL				AVANCE ACUMULADO			
				Programado	%	Alcanzado	%	Programado	%	Alcanzado	%
Gestión de cursos de actualización en materia de desarrollo urbano para los servidores públicos municipales realizada	N/A		0.00	0.00	0.00	0.00	0.00	0.00	0.00	0.00	0.00
Gestión de cursos de actualización en materia de desarrollo urbano para los servidores públicos municipales programada	N/A		0.00	0.00	0.00	0.00	0.00	0.00	0.00	0.00	0.00

**COMPORTAMIENTO DEL INDICADOR  
DESCRIPCION DE LA META ANUAL**

N/A

META ANUAL	TRIMESTRE: Octubre-Diciembre							
	AVANCE TRIMESTRAL				AVANCE ACUMULADO			
	Programado	Alcanzado	EF%	SEMAFORO	Programado	Alcanzado	EF%	SEMAFORO
0.00	0.00	0.00	0.00		0.00	0.00	0.00	

DESCRIPCIÓN DE RESULTADOS Y JUSTIFICACIÓN EN CASO DE VARIACIÓN SUPERIOR A +10% RESPECTO A LO PROGRAMADO

**DEPENDENCIA GENERAL:** F01 Desarrollo Urbano y Servicios Públicos

**DEPENDENCIA AUXILIAR:** 123 Desarrollo Urbano, F01 Desarrollo Urbano y Servicios Públicos



SHAMARA DE LEON GARCIA

**EVALUACION DEL INDICADOR**

*[Handwritten signature]*  
V.O.

LETICIA MENDIOLA LÓPEZ



FECHA DE ELABORACION: 04/02/2025 Hoja: 66 de 482

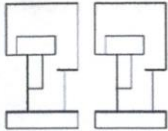

PbRm-08b FICHA TECNICA DE SEGUIMIENTO DE INDICADORES 2025 DE GESTIÓN O ESTRATEGICO

TIPO DE FICHA: OSFEM

**PILAR DE DESARROLLO / EJE TRANSVERSAL:** 3 Eje 3. Empleo digno y desarrollo económico "Inclusión para el bienestar y la prosperidad"

**TEMA DE DESARROLLO:** Infraestructura urbana y rural.

**PROGRAMA PRESUPUESTARIO:** 01030801 Política territorial moderna y sostenible

**PROYECTO PRESUPUESTARIO:** 010308010201 Planeación integral y concertada 010308010204 Instrumentación urbana

**OBJETIVO DEL PROGRAMA PRESUPUESTARIO:** Se refiere al conjunto de acciones y estrategias encaminadas a promover un desarrollo territorial ordenado y sustentable que derive en la actualización y mejora de la infraestructura y servicios urbanos, utilizando tecnologías y prácticas que minimicen el impacto ambiental y promuevan la equidad social y el bienestar económico.

**DEPENDENCIA GENERAL:** F01 Desarrollo Urbano y Servicios Públicos

**DEPENDENCIA AUXILIAR:** 123 Desarrollo Urbano, F01 Desarrollo Urbano y Servicios Públicos

**ESTRUCTURA DEL INDICADOR**

**NOMBRE DEL INDICADOR:** Porcentaje de avance en los barrios de campo, para identificar asentamientos irregulares.

**FÓRMULA DEL CÁLCULO:** (Barrios de campo realizados para identificar asentamientos humanos irregulares/Barrios de campo programados para identificar asentamientos humanos irregulares)\*100

**INTERPRETACIÓN:** N/A

**DIMENSIÓN QUE ATIENDE:** Eficiencia **FRECUENCIA DE MEDICIÓN:** Trimestral

**DESCRIPCIÓN DEL FACTOR DE COMPARACIÓN:** N/A

**AMBITO GEOGRAFICO:**

**COBERTURA:**

**LINEA BASE:** N/A

**Numero:** NA 1.1

**COMPORTAMIENTO DE LAS VARIABLES DURANTE EL TRIMESTRE: Octubre-Diciembre**

VARIABLE	UNIDAD DE MEDIDA	OPERACION	META ANUAL	AVANCE TRIMESTRAL				AVANCE ACUMULADO			
				Programado	%	Alcanzado	%	Programado	%	Alcanzado	%
Barrios de campo realizados para identificar asentamientos humanos irregulares	N/A		0.00	0.00	0.00	0.00	0.00	0.00	0.00	0.00	0.00
Barrios de campo programados para identificar asentamientos humanos irregulares	N/A		0.00	0.00	0.00	0.00	0.00	0.00	0.00	0.00	0.00

**COMPORTAMIENTO DEL INDICADOR**

DESCRIPCION DE LA META ANUAL

N/A

META ANUAL	TRIMESTRE: Octubre-Diciembre							
	AVANCE TRIMESTRAL				AVANCE ACUMULADO			
	Programado	Alcanzado	EF%	SEMAFORO	Programado	Alcanzado	EF%	SEMAFORO
0.00	0.00	0.00	0.00		0.00	0.00	0.00	

DESCRIPCIÓN DE RESULTADOS Y JUSTIFICACIÓN EN CASO DE VARIACIÓN SUPERIOR A ±10 % RESPECTO A LO PROGRAMADO

**EVALUACION DEL INDICADOR**

**DEPENDENCIA GENERAL:** F01 Desarrollo Urbano y Servicios Públicos

**DEPENDENCIA AUXILIAR:** 123 Desarrollo Urbano, F01 Desarrollo Urbano y Servicios Públicos



SHAMARA DE LEON GARCIA

VO. BO

LETICIA MENDIOLA LÓPEZ



FECHA DE ELABORACION: 04/02/2028 Hoja: 70 de 482

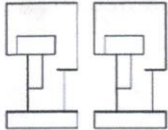

PbRm-08b FICHA TECNICA DE SEGUIMIENTO DE INDICADORES 2025 DE GESTIÓN O ESTRATEGICO

TIPO DE FICHA: OSFEM

PILAR DE DESARROLLO / EJE TRANSVERSAL: 3 Eje 3. Empleo digno y desarrollo económico "Inclusión para el bienestar y la prosperidad"
TEMA DE DESARROLLO: Infraestructura urbana y rural.
PROGRAMA PRESUPUESTARIO: 01030801 Política territorial moderna y sostenible
PROYECTO PRESUPUESTARIO: 010308010201 Planeación integral y concertada 010308010204 Instrumentación urbana
OBJETIVO DEL PROGRAMA PRESUPUESTARIO: Se refiere al conjunto de acciones y estrategias encaminadas a promover un desarrollo territorial ordenado y sustentable que derive en la actualización y mejora de la infraestructura y servicios urbanos, utilizando tecnologías y prácticas que minimicen el impacto ambiental y promuevan la equidad social y el bienestar económico.
DEPENDENCIA GENERAL: F01 Desarrollo Urbano y Servicios Públicos
DEPENDENCIA AUXILIAR: 123 Desarrollo Urbano, F01 Desarrollo Urbano y Servicios Públicos

ESTRUCTURA DEL INDICADOR

NOMBRE DEL INDICADOR: Porcentaje de avance en la gestión para la regularización de los predios.
FÓRMULA DEL CÁLCULO: (Gestión de regularización de los predios realizada/Gestión de regularización de los predios programada)\*100
INTERPRETACIÓN: N/A
DIMENSIÓN QUE ATIENDE: Eficiencia FRECUENCIA DE MEDICIÓN: Trimestral
DESCRIPCIÓN DEL FACTOR DE COMPARACIÓN: N/A
AMBITO GEOGRAFICO:
COBERTURA:
LINEA BASE N/A
Numero: NA 2.1

COMPORTAMIENTO DE LAS VARIABLES DURANTE EL TRIMESTRE: Octubre-Diciembre

Table with 12 columns: VARIABLE, UNIDAD DE MEDIDA, OPERACION, META ANUAL, AVANCE TRIMESTRAL (Programado, %, Alcanzado, %), AVANCE ACUMULADO (Programado, %, Alcanzado, %). Rows include 'Gestión de regularización de los predios realizada' and 'Gestión de regularización de los predios programada'.

COMPORTAMIENTO DEL INDICADOR

DESCRIPCION DE LA META ANUAL

N/A

Table with 9 columns: META ANUAL, AVANCE TRIMESTRAL (Programado, Alcanzado, EF%, SEMAFORO), AVANCE ACUMULADO (Programado, Alcanzado, EF%, SEMAFORO). Values are 0.00 for all metrics.

DESCRIPCIÓN DE RESULTADOS Y JUSTIFICACIÓN EN CASO DE VARIACIÓN SUPERIOR A 10% RESPECTO A LO PROGRAMADO

EVALUACION DEL INDICADOR

DEPENDENCIA GENERAL: F01 Desarrollo Urbano y Servicios Públicos
DEPENDENCIA AUXILIAR: 123 Desarrollo Urbano, F01 Desarrollo Urbano y Servicios Públicos

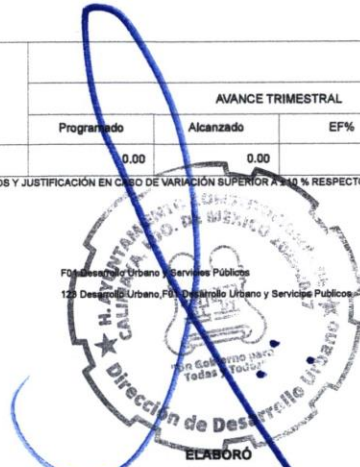

SHAMARA DE LEON GARCIA



LETICIA MENDIOLA LÓPEZ



FECHA DE ELABORACION: 04/02/2025 Hoja: 71 de 482

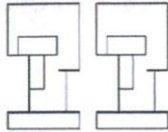

PbRm-08b FICHA TECNICA DE SEGUIMIENTO DE INDICADORES 2025 DE GESTIÓN O ESTRATEGICO

TIPO DE FICHA: OSFEM

**PILAR DE DESARROLLO / EJE TRANSVERSAL:** 3 Eje 3. Empleo digno y desarrollo económico "Inclusión para el bienestar y la prosperidad"

**TEMA DE DESARROLLO:** Infraestructura urbana y rural.

**PROGRAMA PRESUPUESTARIO:** 01030801 Política territorial moderna y sostenible

**PROYECTO PRESUPUESTARIO:** 010308010201 Planeación integral y concertada 010308010204 Instrumentación urbana

**OBJETIVO DEL PROGRAMA PRESUPUESTARIO:** Se refiere al conjunto de acciones y estrategias encaminadas a promover un desarrollo territorial ordenado y sustentable que derive en la actualización y mejora de la infraestructura y servicios urbanos, utilizando tecnologías y prácticas que minimicen el impacto ambiental y promuevan la equidad social y el bienestar económico.

**DEPENDENCIA GENERAL:** F01 Desarrollo Urbano y Servicios Públicos

**DEPENDENCIA AUXILIAR:** 123 Desarrollo Urbano, F01 Desarrollo Urbano y Servicios Públicos

**ESTRUCTURA DEL INDICADOR**

**NOMBRE DEL INDICADOR:** Porcentaje de permisos de uso del suelo emitidos.

**FÓRMULA DEL CÁLCULO:** (Permisos de uso del suelo emitidos/Permisos de uso del suelo solicitados)\*100

**INTERPRETACIÓN:** N/A

**DIMENSIÓN QUE ATIENDE:** Eficiencia

**DESCRIPCIÓN DEL FACTOR DE COMPARACIÓN:** N/A

**AMBITO GEOGRAFICO:**

**COBERTURA:**

**LINEA BASE:** N/A

**FRECUENCIA DE MEDICIÓN:** Trimestral

Numero: NA 2.2

**COMPORTAMIENTO DE LAS VARIABLES DURANTE EL TRIMESTRE: Octubre-Diciembre**

VARIABLE	UNIDAD DE MEDIDA	OPERACION	META ANUAL	AVANCE TRIMESTRAL				AVANCE ACUMULADO			
				Programado	%	Alcanzado	%	Programado	%	Alcanzado	%
Permisos de uso del suelo emitidos	N/A		0.00	0.00	0.00	0.00	0.00	0.00	0.00	0.00	0.00
Permisos de uso del suelo solicitados	N/A		0.00	0.00	0.00	0.00	0.00	0.00	0.00	0.00	0.00

**COMPORTAMIENTO DEL INDICADOR**

**DESCRIPCION DE LA META ANUAL**

N/A

META ANUAL	TRIMESTRE: Octubre-Diciembre							
	AVANCE TRIMESTRAL				AVANCE ACUMULADO			
	Programado	Alcanzado	EF%	SEMAFORO	Programado	Alcanzado	EF%	SEMAFORO
0.00	0.00	0.00	0.00		0.00	0.00	0.00	

DESCRIPCIÓN DE RESULTADOS Y JUSTIFICACIÓN EN CASO DE VARIACIÓN SUPERIOR A 10% RESPECTO A LO PROGRAMADO

**EVALUACION DEL INDICADOR**

**DEPENDENCIA GENERAL:** F01 Desarrollo Urbano y Servicios Públicos

**DEPENDENCIA AUXILIAR:** 123 Desarrollo Urbano, F01 Desarrollo Urbano y Servicios Públicos



SHAMARA DE LEON GARCIA

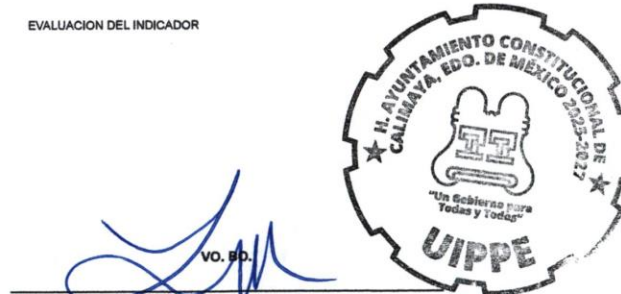

LETICIA MENDIOLA LÓPEZ

FECHA DE ELABORACION: 04/02/2026 Hoja: 72 de 482

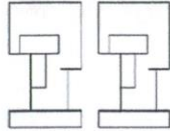

PbRm-08b FICHA TECNICA DE SEGUIMIENTO DE INDICADORES 2025 DE GESTIÓN O ESTRATEGICO

TIPO DE FICHA: OSFEM

**PILAR DE DESARROLLO / EJE TRANSVERSAL:** 3 Eje 3. Empleo digno y desarrollo económico "Inclusión para el bienestar y la prosperidad"

**TEMA DE DESARROLLO:** Infraestructura urbana y rural.

**PROGRAMA PRESUPUESTARIO:** 01030801 Política territorial moderna y sostenible

**PROYECTO PRESUPUESTARIO:** 010308010201 Planeación integral y concertada 010308010204 Instrumentación urbana

**OBJETIVO DEL PROGRAMA PRESUPUESTARIO:** Se refiere al conjunto de acciones y estrategias encaminadas a promover un desarrollo territorial ordenado y sustentable que derive en la actualización y mejora de la infraestructura y servicios urbanos, utilizando tecnologías y prácticas que minimicen el impacto ambiental y promuevan la equidad social y el bienestar económico.

**DEPENDENCIA GENERAL:** F01 Desarrollo Urbano y Servicios Públicos

**DEPENDENCIA AUXILIAR:** 123 Desarrollo Urbano, F01 Desarrollo Urbano y Servicios Públicos

**ESTRUCTURA DEL INDICADOR**

**NOMBRE DEL INDICADOR:** Porcentaje de necesidades de capacitación en materia de desarrollo urbano atendidas.

**FÓRMULA DEL CÁLCULO:** (Necesidades de capacitación atendidas en materia de desarrollo urbano / Necesidades de capacitación identificadas en materia de desarrollo urbano) \* 100

**INTERPRETACIÓN:** N/A

**DIMENSIÓN QUE ATIENDE:** Eficiencia **FRECUENCIA DE MEDICIÓN:** Trimestral

**DESCRIPCIÓN DEL FACTOR DE COMPARACIÓN:** N/A

**AMBITO GEOGRAFICO:**

**COBERTURA:**

**LINEA BASE:** N/A

**Numero:** NA 3.1

**COMPORTAMIENTO DE LAS VARIABLES DURANTE EL TRIMESTRE: Octubre-Diciembre**

VARIABLE	UNIDAD DE MEDIDA	OPERACION	META ANUAL	AVANCE TRIMESTRAL				AVANCE ACUMULADO			
				Programado	%	Alcanzado	%	Programado	%	Alcanzado	%
Necesidades de capacitación atendidas en materia de desarrollo urbano	N/A		0.00	0.00	0.00	0.00	0.00	0.00	0.00	0.00	0.00
Necesidades de capacitación identificadas en materia de desarrollo urbano	N/A		0.00	0.00	0.00	0.00	0.00	0.00	0.00	0.00	0.00

**COMPORTAMIENTO DEL INDICADOR**  
**DESCRIPCION DE LA META ANUAL**

N/A

META ANUAL	TRIMESTRE: Octubre-Diciembre							
	AVANCE TRIMESTRAL				AVANCE ACUMULADO			
	Programado	Alcanzado	EF%	SEMAFORO	Programado	Alcanzado	EF%	SEMAFORO
0.00	0.00	0.00	0.00		0.00	0.00	0.00	

DESCRIPCIÓN DE RESULTADOS Y JUSTIFICACIÓN EN CASO DE VARIACIÓN SUPERIOR A ± 10 % RESPECTO A LO PROGRAMADO

**EVALUACION DEL INDICADOR**

**DEPENDENCIA GENERAL:** F01 Desarrollo Urbano y Servicios Públicos

**DEPENDENCIA AUXILIAR:** 123 Desarrollo Urbano, F01 Desarrollo Urbano y Servicios Públicos

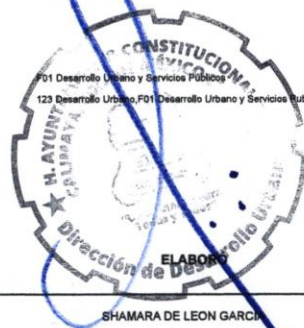

SHAMARA DE LEON GARCIA



LETICIA MENDIOLA LÓPEZ

FECHA DE ELABORACION: 04/02/2025 Hoja: 73 de 482

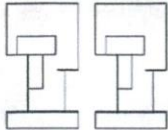

PbRm-08b FICHA TECNICA DE SEGUIMIENTO DE INDICADORES 2025 DE GESTIÓN O ESTRATEGICO

TIPO DE FICHA: OSFEM

**PILAR DE DESARROLLO / EJE TRANSVERSAL:** 3 Eje 3. Empleo digno y desarrollo económico "Inclusión para el bienestar y la prosperidad"

**TEMA DE DESARROLLO:** Infraestructura urbana y rural.

**PROGRAMA PRESUPUESTARIO:** 01030801 Política territorial moderna y sostenible

**PROYECTO PRESUPUESTARIO:** 010308010201 Planeación integral y concertada 010308010204 Instrumentación urbana

**OBJETIVO DEL PROGRAMA PRESUPUESTARIO:** Se refiere al conjunto de acciones y estrategias encaminadas a promover un desarrollo territorial ordenado y sustentable que derive en la actualización y mejora de la infraestructura y servicios urbanos, utilizando tecnologías y prácticas que minimicen el impacto ambiental y promuevan la equidad social y el bienestar económico.

**DEPENDENCIA GENERAL:** F01 Desarrollo Urbano y Servicios Públicos

**DEPENDENCIA AUXILIAR:** 123 Desarrollo Urbano, F01 Desarrollo Urbano y Servicios Públicos

**ESTRUCTURA DEL INDICADOR**

**NOMBRE DEL INDICADOR:** Porcentaje de eventos en materia de desarrollo urbano municipal realizados.

**FÓRMULA DEL CÁLCULO:** (Eventos de capacitación realizados en materia de desarrollo urbano municipal/Eventos de capacitación programados en materia de desarrollo urbano municipal)\*100

**INTERPRETACIÓN:** N/A

**DIMENSIÓN QUE ATIENDE:** Eficiencia **FRECUENCIA DE MEDICIÓN:** Trimestral

**DESCRIPCIÓN DEL FACTOR DE COMPARACIÓN:** N/A

**AMBITO GEOGRAFICO:**

**COBERTURA:**

**LINEA BASE:** N/A

Numero: NA 3.2

**COMPORTAMIENTO DE LAS VARIABLES DURANTE EL TRIMESTRE: Octubre-Diciembre**

VARIABLE	UNIDAD DE MEDIDA	OPERACION	META ANUAL	AVANCE TRIMESTRAL				AVANCE ACUMULADO			
				Programado	%	Alcanzado	%	Programado	%	Alcanzado	%
Eventos de capacitación realizados en materia de desarrollo urbano municipal	N/A		0.00	0.00	0.00	0.00	0.00	0.00	0.00	0.00	0.00
Eventos de capacitación programados en materia de desarrollo urbano municipal	N/A		0.00	0.00	0.00	0.00	0.00	0.00	0.00	0.00	0.00

**COMPORTAMIENTO DEL INDICADOR**

DESCRIPCION DE LA META ANUAL

N/A

META ANUAL	TRIMESTRE: Octubre-Diciembre							
	AVANCE TRIMESTRAL				AVANCE ACUMULADO			
	Programado	Alcanzado	EF%	SEMAFORO	Programado	Alcanzado	EF%	SEMAFORO
0.00	0.00	0.00	0.00		0.00	0.00	0.00	

DESCRIPCIÓN DE RESULTADOS Y JUSTIFICACIÓN EN CASO DE VARIACIÓN SUPERIOR A ±10 % RESPECTO A LO PROGRAMADO

**EVALUACION DEL INDICADOR**

DEPENDENCIA GENERAL:  
DEPENDENCIA AUXILIAR:

F01 Desarrollo Urbano y Servicios Públicos  
123 Desarrollo Urbano, F01 Desarrollo Urbano y Servicios Públicos



SHAMARA DE LEON GARCIA



LETICIA MENDIOLA LÓPEZ

FECHA DE ELABORACION: 04/02/2028 Hoja: 74 de 482

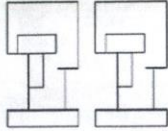

PbRm-08b FICHA TECNICA DE SEGUIMIENTO DE INDICADORES 2025 DE GESTIÓN O ESTRATEGICO

TIPO DE FICHA: OSFEM

PILAR DE DESARROLLO / EJE TRANSVERSAL: 1 Eje 1: Cero corrupción y gobierno del pueblo y para el pueblo "Estado de Derecho y austeridad"

TEMA DE DESARROLLO: Transparencia y rendición de cuentas .

PROGRAMA PRESUPUESTARIO: 01050202 Fortalecimiento de los ingresos

PROYECTO PRESUPUESTARIO: 010502020101 Captación y recaudación de ingresos 010502020401 Registro y control de caja y tesorería

OBJETIVO DEL PROGRAMA PRESUPUESTARIO: Incluye acciones que permitan elevar la calidad, capacidad y equidad tributaria, con seguridad jurídica, transparencia y simplificación de trámites para el contribuyente, desarrollando un régimen fiscal que amplíe la base de contribuyentes e intensificando las acciones de control para el cumplimiento de las obligaciones tributarias que eviten la elusión y evasión fiscal.

DEPENDENCIA GENERAL: L00 TESORERIA

DEPENDENCIA AUXILIAR: 115 Ingresos,137 Simplificación Administrativa,L00 TESORERIA

ESTRUCTURA DEL INDICADOR

NOMBRE DEL INDICADOR: Tasa de variación de los ingresos propios municipales.

FÓRMULA DEL CÁLCULO:  $((\text{Monto de Ingresos propios municipales del año actual} / \text{Total de Ingresos propios municipales del año anterior}) - 1) * 100$

INTERPRETACIÓN: N/A

DIMENSIÓN QUE ATIENDE: Eficiencia FRECUENCIA DE MEDICIÓN: Anual

DESCRIPCIÓN DEL FACTOR DE COMPARACIÓN: N/A

AMBITO GEOGRAFICO:

COBERTURA:

LINEA BASE: N/A

Numero: NF 1

COMPORTAMIENTO DE LAS VARIABLES DURANTE EL TRIMESTRE: Octubre-Diciembre

VARIABLE	UNIDAD DE MEDIDA	OPERACION	META ANUAL	AVANCE TRIMESTRAL				AVANCE ACUMULADO			
				Programado	%	Alcanzado	%	Programado	%	Alcanzado	%
Monto de Ingresos propios municipales del año actual	N/A		0.00	0.00	0.00	0.00	0.00	0.00	0.00	0.00	0.00
Total de Ingresos propios municipales del año anterior	N/A		0.00	0.00	0.00	0.00	0.00	0.00	0.00	0.00	0.00

COMPORTAMIENTO DEL INDICADOR

DESCRIPCION DE LA META ANUAL

N/A

META ANUAL	TRIMESTRE: Octubre-Diciembre							
	AVANCE TRIMESTRAL				AVANCE ACUMULADO			
	Programado	Alcanzado	EF%	SEMAFORO	Programado	Alcanzado	EF%	SEMAFORO
0.00	0.00	0.00	0.00		0.00	0.00	0.00	

DESCRIPCIÓN DE RESULTADOS Y JUSTIFICACIÓN EN CASO DE VARIACIÓN SUPERIOR A ± 10 % RESPECTO A LO PROGRAMADO

EVALUACION DEL INDICADOR

DEPENDENCIA GENERAL: L00 TESORERIA

DEPENDENCIA AUXILIAR: 115 Ingresos,137 Simplificación Administrativa,L00 TESORERIA



ELABORÓ:  
C. JOSÉ ARTURO VAZQUEZ GUTIERREZ

NO. 80.  
C. LETICIA MENDIOLA LÓPEZ



FECHA DE ELABORACION: 04/02/2028 Hoja: 93 de 482

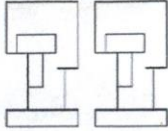

PbRm-08b FICHA TECNICA DE SEGUIMIENTO DE INDICADORES 2025 DE GESTIÓN O ESTRATEGICO

TIPO DE FICHA: OSFEM

PILAR DE DESARROLLO / EJE TRANSVERSAL: 1 Eje 1: Cero corrupción y gobierno del pueblo y para el pueblo "Estado de Derecho y austeridad"
TEMA DE DESARROLLO: Transparencia y rendición de cuentas.
PROGRAMA PRESUPUESTARIO: 01060202 Fortalecimiento de los ingresos
PROYECTO PRESUPUESTARIO: 010502020101 Captación y recaudación de ingresos 010502020401 Registro y control de caja y tesorería
OBJETIVO DEL PROGRAMA PRESUPUESTARIO: Incluye acciones que permitan elevar la calidad, capacidad y equidad tributaria, con seguridad jurídica, transparencia y simplificación de trámites para el contribuyente, desarrollando un régimen fiscal que amplíe la base de contribuyentes e intensificando las acciones de control para el cumplimiento de las obligaciones tributarias que eviten la elusión y evasión fiscal.
DEPENDENCIA GENERAL: L00 TESORERIA
DEPENDENCIA AUXILIAR: 115 Ingresos,137 Simplificación Administrativa,L00 TESORERIA

ESTRUCTURA DEL INDICADOR

NOMBRE DEL INDICADOR: Tasa de variación de los recursos propios del municipio sin considerar participaciones.
FÓRMULA DEL CÁLCULO: ((Recursos propios del municipio sin considerar participaciones del año actual/Recursos Propios de municipio sin considerar participaciones del año anterior)-1)\*100
INTERPRETACIÓN: N/A
DIMENSIÓN QUE ATIENDE: Eficiencia FRECUENCIA DE MEDICIÓN: Anual
DESCRIPCIÓN DEL FACTOR DE COMPARACIÓN: N/A
AMBITO GEOGRAFICO:
COBERTURA:
LINEA BASE N/A

Numero: NP 1

COMPORTAMIENTO DE LAS VARIABLES DURANTE EL TRIMESTRE: Octubre-Diciembre

Table with 10 columns: VARIABLE, UNIDAD DE MEDIDA, OPERACION, META ANUAL, AVANCE TRIMESTRAL (Programado, %, Alcanzado, %), AVANCE ACUMULADO (Programado, %, Alcanzado, %). Rows show 0.00 values for both current and previous years.

COMPORTAMIENTO DEL INDICADOR

DESCRIPCION DE LA META ANUAL

N/A

Table with 9 columns: META ANUAL, AVANCE TRIMESTRAL (Programado, Alcanzado, EF%, SEMAFORO), AVANCE ACUMULADO (Programado, Alcanzado, EF%, SEMAFORO). Values are 0.00 across all metrics.

DESCRIPCIÓN DE RESULTADOS Y JUSTIFICACIÓN EN CASO DE VARIACIÓN SUPERIOR A ± 10 % RESPECTO A LO PROGRAMADO

DEPENDENCIA GENERAL: L00 TESORERIA
DEPENDENCIA AUXILIAR: 115 Ingresos,137 Simplificación Administrativa,L00 TESORERIA

EVALUACION DEL INDICADOR

ELABORÓ
C. JOSÉ ARTURO VAZQUEZ GUTIERREZ



VO. BO.
C. LETICIA MENDIOLA LÓPEZ



FECHA DE ELABORACION: 04/02/2028 Hoja: 94 de 482

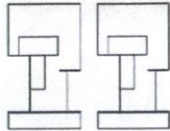

PbRm-08b FICHA TECNICA DE SEGUIMIENTO DE INDICADORES 2025 DE GESTIÓN O ESTRATEGICO

TIPO DE FICHA: OSFEM

**PILAR DE DESARROLLO / EJE TRANSVERSAL:** 1 Eje 1: Cero corrupción y gobierno del pueblo y para el pueblo "Estado de Derecho y austeridad"

**TEMA DE DESARROLLO:** Transparencia y rendición de cuentas .

**PROGRAMA PRESUPUESTARIO:** 01050202 Fortalecimiento de los ingresos

**PROYECTO PRESUPUESTARIO:** 010502020101 Captación y recaudación de ingresos 010502020401 Registro y control de caja y tesorería

**OBJETIVO DEL PROGRAMA PRESUPUESTARIO:** Incluye acciones que permitan elevar la calidad, capacidad y equidad tributaria, con seguridad jurídica, transparencia y simplificación de trámites para el contribuyente, desarrollando un régimen fiscal que amplíe la base de contribuyentes e intensificando las acciones de control para el cumplimiento de las obligaciones tributarias que eviten la elusión y evasión fiscal.

**DEPENDENCIA GENERAL:** L00 TESORERIA

**DEPENDENCIA AUXILIAR:** 115 Ingresos,137 Simplificación Administrativa,L00 TESORERIA

**ESTRUCTURA DEL INDICADOR**

**NOMBRE DEL INDICADOR:** Tasa de variación de la recaudación corriente.

**FÓRMULA DEL CÁLCULO:**  $((\text{Monto de recaudación corriente obtenida en el trimestre del año actual} / \text{Total de recaudación corriente obtenida en el trimestre del año anterior}) - 1) * 100$

**INTERPRETACIÓN:** N/A

**DIMENSIÓN QUE ATIENDE:** Eficiencia **FRECUENCIA DE MEDICIÓN:** Trimestral

**DESCRIPCIÓN DEL FACTOR DE COMPARACIÓN:** N/A

**AMBITO GEOGRAFICO:**

**COBERTURA:**

**LINEA BASE:** N/A

Numero: NC 1

**COMPORTAMIENTO DE LAS VARIABLES DURANTE EL TRIMESTRE: Octubre-Diciembre**

VARIABLE	UNIDAD DE MEDIDA	OPERACION	META ANUAL	AVANCE TRIMESTRAL				AVANCE ACUMULADO				
				Programado	%	Alcanzado	%	Programado	%	Alcanzado	%	
Recaudación corriente obtenida en el trimestre del año actual	N/A		0.00	0.00	0.00	0.00	0.00	0.00	0.00	0.00	0.00	0.00
Recaudación corriente obtenida en el trimestre del año anterior	N/A		0.00	0.00	0.00	0.00	0.00	0.00	0.00	0.00	0.00	0.00

**COMPORTAMIENTO DEL INDICADOR**  
**DESCRIPCION DE LA META ANUAL**

N/A

META ANUAL	TRIMESTRE: Octubre-Diciembre							
	AVANCE TRIMESTRAL				AVANCE ACUMULADO			
	Programado	Alcanzado	EF%	SEMAFORO	Programado	Alcanzado	EF%	SEMAFORO
0.00	0.00	0.00	0.00		0.00	0.00	0.00	

DESCRIPCIÓN DE RESULTADOS Y JUSTIFICACIÓN EN CASO DE VARIACIÓN SUPERIOR A ±10 % RESPECTO A LO PROGRAMADO

**EVALUACION DEL INDICADOR**

**DEPENDENCIA GENERAL:** L00 TESORERIA

**DEPENDENCIA AUXILIAR:** 115 Ingresos,137 Simplificación Administrativa,L00 TESORERIA

**ELABORÓ**

C. JOSÉ ARTURO VAZQUEZ GUTIERREZ



**CO. PO.**

C. LETICIA MENDIOLA LÓPEZ

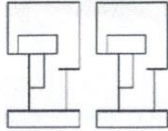

PbRm-08b FICHA TECNICA DE SEGUIMIENTO DE INDICADORES 2025 DE GESTIÓN O ESTRATEGICO

TIPO DE FICHA: OSFEM

**PILAR DE DESARROLLO / EJE TRANSVERSAL:** 1 Eje 1: Cero corrupción y gobierno del pueblo y para el pueblo "Estado de Derecho y austeridad"

**TEMA DE DESARROLLO:** Transparencia y rendición de cuentas .

**PROGRAMA PRESUPUESTARIO:** 01050202 Fortalecimiento de los ingresos

**PROYECTO PRESUPUESTARIO:** 010502020101 Captación y recaudación de ingresos 010502020401 Registro y control de caja y tesorería

**OBJETIVO DEL PROGRAMA PRESUPUESTARIO:** Incluye acciones que permitan elevar la calidad, capacidad y equidad tributaria, con seguridad jurídica, transparencia y simplificación de trámites para el contribuyente, desarrollando un régimen fiscal que amplíe la base de contribuyentes e intensificando las acciones de control para el cumplimiento de las obligaciones tributarias que eviten la elusión y evasión fiscal.

**DEPENDENCIA GENERAL:** L00 TESORERIA

**DEPENDENCIA AUXILIAR:** 115 Ingresos,137 Simplificación Administrativa,L00 TESORERIA

**ESTRUCTURA DEL INDICADOR**

**NOMBRE DEL INDICADOR:** Tasa de variación del monto de ingresos por cobro de accesorios.

**FÓRMULA DEL CÁLCULO:**  $((\text{Monto de ingresos por cobro de accesorios en el trimestre actual} / \text{Monto de ingresos por cobro de accesorios en el trimestre anterior}) - 1) * 100$

**INTERPRETACIÓN:** Ingresos

**DIMENSIÓN QUE ATIENDE:** Eficiencia

**DESCRIPCIÓN DEL FACTOR DE COMPARACIÓN:** recabar ingresos

**AMBITO GEOGRAFICO:** Municipal

**COBERTURA:** Territorio Municipal

**LINEA BASE:** 0

**FRECUENCIA DE MEDICIÓN:** Trimestral

Numero: NC 2

**COMPORTAMIENTO DE LAS VARIABLES DURANTE EL TRIMESTRE: Octubre-Diciembre**

VARIABLE	UNIDAD DE MEDIDA	OPERACION	META ANUAL	AVANCE TRIMESTRAL				AVANCE ACUMULADO			
				Programado	%	Alcanzado	%	Programado	%	Alcanzado	%
Monto de ingresos por cobro de accesorios en el trimestre actual	Informe	Sumable	4.00	1.00	25.00	1.00	100.00	4.00	100.00	4.00	100.00
Monto de ingresos por cobro de accesorios en el trimestre anterior	Informe	Sumable	4.00	1.00	25.00	1.00	100.00	4.00	100.00	4.00	100.00

**COMPORTAMIENTO DEL INDICADOR**

**DESCRIPCION DE LA META ANUAL**

recabar información

META ANUAL	TRIMESTRE: Octubre-Diciembre							
	AVANCE TRIMESTRAL				AVANCE ACUMULADO			
	Programado	Alcanzado	EF%	SEMAFORO	Programado	Alcanzado	EF%	SEMAFORO
0.00	0.00	0.00	0.00	Verde	0.00	0.00	0.00	Verde

DESCRIPCIÓN DE RESULTADOS Y JUSTIFICACIÓN EN CASO DE VARIACIÓN SUPERIOR A ±10 % RESPECTO A LO PROGRAMADO  
Muestra el porcentaje del cumplimiento de recabar información

**EVALUACION DEL INDICADOR**

Se exhorta aplicar las medidas pertinentes para dar cumplimiento a las metas establecidas.

**DEPENDENCIA GENERAL:** L00 TESORERIA

**DEPENDENCIA AUXILIAR:** 115 Ingresos,137 Simplificación Administrativa,L00 TESORERIA

ELABORADO



C. JOSÉ ARTURO VÁZQUEZ GUTIÉRREZ



VO. BO



C. LETICIA MENDIOLA LÓPEZ



FECHA DE ELABORACION: 04/02/2025 Hoja: 06 de 482

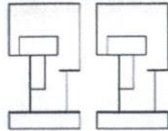

PbRm-08b FICHA TECNICA DE SEGUIMIENTO DE INDICADORES 2025 DE GESTIÓN O ESTRATEGICO

TIPO DE FICHA: OSFEM

**PILAR DE DESARROLLO / EJE TRANSVERSAL:** 1 Eje 1: Cero corrupción y gobierno del pueblo y para el pueblo "Estado de Derecho y austeridad"

**TEMA DE DESARROLLO:** Transparencia y rendición de cuentas .

**PROGRAMA PRESUPUESTARIO:** 01050202 Fortalecimiento de los ingresos

**PROYECTO PRESUPUESTARIO:** 010502020101 Captación y recaudación de ingresos 010502020401 Registro y control de caja y tesorería

**OBJETIVO DEL PROGRAMA PRESUPUESTARIO:** Incluye acciones que permitan elevar la calidad, capacidad y equidad tributaria, con seguridad jurídica, transparencia y simplificación de trámites para el contribuyente, desarrollando un régimen fiscal que amplíe la base de contribuyentes e intensificando las acciones de control para el cumplimiento de las obligaciones tributarias que eviten la elusión y evasión fiscal.

**DEPENDENCIA GENERAL:** L00 TESORERIA

**DEPENDENCIA AUXILIAR:** 115 Ingresos,137 Simplificación Administrativa,L00 TESORERIA

**ESTRUCTURA DEL INDICADOR**

**NOMBRE DEL INDICADOR:** Tasa de variación en los predios actualizados en el semestre.

**FÓRMULA DEL CÁLCULO:**  $((\text{Número de predios actualizados en el semestre actual} / \text{Total de predios actualizados en el semestre anterior}) - 1) * 100$

**INTERPRETACIÓN:** N/A

**DIMENSIÓN QUE ATIENDE:** Eficiencia **FRECUENCIA DE MEDICIÓN:** Semestral

**DESCRIPCIÓN DEL FACTOR DE COMPARACIÓN:** N/A

**AMBITO GEOGRAFICO:**

**COBERTURA:**

**LINEA BASE:** N/A

**Numero:** NA 1.1

**COMPORTAMIENTO DE LAS VARIABLES DURANTE EL TRIMESTRE: Octubre-Diciembre**

VARIABLE	UNIDAD DE MEDIDA	OPERACION	META ANUAL	AVANCE TRIMESTRAL				AVANCE ACUMULADO			
				Programado	%	Alcanzado	%	Programado	%	Alcanzado	%
Número de predios actualizados en el semestre actual	N/A		0.00	0.00	0.00	0.00	0.00	0.00	0.00	0.00	0.00
Total de predios actualizados en el semestre anterior	N/A		0.00	0.00	0.00	0.00	0.00	0.00	0.00	0.00	0.00

**COMPORTAMIENTO DEL INDICADOR**  
**DESCRIPCION DE LA META ANUAL**

N/A

META ANUAL	TRIMESTRE: Octubre-Diciembre							
	AVANCE TRIMESTRAL				AVANCE ACUMULADO			
	Programado	Alcanzado	EF%	SEMAFORO	Programado	Alcanzado	EF%	SEMAFORO
0.00	0.00	0.00	0.00		0.00	0.00	0.00	

DESCRIPCIÓN DE RESULTADOS Y JUSTIFICACIÓN EN CASO DE VARIACIÓN SUPERIOR A ± 10 % RESPECTO A LO PROGRAMADO

**EVALUACIÓN DEL INDICADOR**

**DEPENDENCIA GENERAL:** L00 TESORERIA  
**DEPENDENCIA AUXILIAR:** 115 Ingresos,137 Simplificación Administrativa,L00 TESORERIA

ELABORÓ

C. JOSÉ ARTURO VAZQUEZ GUTIERREZ

VO. BO.

C. LETICIA MENDIOLA LÓPEZ

FECHA DE ELABORACION: 04/02/2028 Hoja: 97 de 482

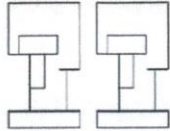

PbRm-08b FICHA TECNICA DE SEGUIMIENTO DE INDICADORES 2025 DE GESTIÓN O ESTRATEGICO

TIPO DE FICHA: OSFEM

**PILAR DE DESARROLLO / EJE TRANSVERSAL:** 1 Eje 1: Cero corrupción y gobierno del pueblo y para el pueblo "Estado de Derecho y austeridad"

**TEMA DE DESARROLLO:** Transparencia y rendición de cuentas .

**PROGRAMA PRESUPUESTARIO:** 01050202 Fortalecimiento de los ingresos

**PROYECTO PRESUPUESTARIO:** 010502020101 Captación y recaudación de ingresos 010502020401 Registro y control de caja y tesorería

**OBJETIVO DEL PROGRAMA PRESUPUESTARIO:** Incluye acciones que permitan elevar la calidad, capacidad y equidad tributaria, con seguridad jurídica, transparencia y simplificación de trámites para el contribuyente, desarrollando un régimen fiscal que amplíe la base de contribuyentes e intensificando las acciones de control para el cumplimiento de las obligaciones tributarias que eviten la elusión y evasión fiscal.

**DEPENDENCIA GENERAL:** L00 TESORERIA

**DEPENDENCIA AUXILIAR:** 115 Ingresos,137 Simplificación Administrativa,L00 TESORERIA

**ESTRUCTURA DEL INDICADOR**

**NOMBRE DEL INDICADOR:** Porcentaje de campañas de difusión de los apoyos, subsidios fiscales y exhortación al pago puntual efectuadas.

**FÓRMULA DEL CÁLCULO:** (Número de campañas de difusión de los apoyos, subsidios fiscales y exhortación al pago puntual efectuadas /Campañas de difusión programadas) \*100

**INTERPRETACIÓN:** N/A

**DIMENSIÓN QUE ATIENDE:** Eficiencia **FRECUENCIA DE MEDICIÓN:** Trimestral

**DESCRIPCIÓN DEL FACTOR DE COMPARACIÓN:** N/A

**AMBITO GEOGRAFICO:**

**COBERTURA:**

**LINEA BASE:** N/A

**Numero:** NA 1.2

**COMPORTAMIENTO DE LAS VARIABLES DURANTE EL TRIMESTRE: Octubre-Diciembre**

VARIABLE	UNIDAD DE MEDIDA	OPERACION	META ANUAL	AVANCE TRIMESTRAL				AVANCE ACUMULADO			
				Programado	%	Alcanzado	%	Programado	%	Alcanzado	%
Número de campañas de difusión de los apoyos, subsidios fiscales y exhortación al pago puntual efectuadas	N/A		0.00	0.00	0.00	0.00	0.00	0.00	0.00	0.00	0.00
Campañas de difusión programadas	N/A		0.00	0.00	0.00	0.00	0.00	0.00	0.00	0.00	0.00

**COMPORTAMIENTO DEL INDICADOR**

**DESCRIPCION DE LA META ANUAL**

N/A

META ANUAL	TRIMESTRE: Octubre-Diciembre							
	AVANCE TRIMESTRAL				AVANCE ACUMULADO			
	Programado	Alcanzado	EF%	SEMAFORO	Programado	Alcanzado	EF%	SEMAFORO
0.00	0.00	0.00	0.00		0.00	0.00	0.00	

DESCRIPCIÓN DE RESULTADOS Y JUSTIFICACIÓN EN CASO DE VARIACIÓN SUPERIOR A ± 10 % RESPECTO A LO PROGRAMADO

**EVALUACION DEL INDICADOR**

**DEPENDENCIA GENERAL:** L00 TESORERIA

**DEPENDENCIA AUXILIAR:** 115 Ingresos,137 Simplificación Administrativa,L00 TESORERIA

ELABORÓ

C. JOSÉ ARTURO VAZQUEZ GUTIERREZ



VO. ED.

C. LETICIA MENDIOLA LÓPEZ



FECHA DE ELABORACION: 04/02/2028 Hoja: 98 de 482

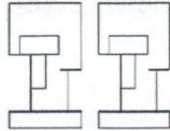

PbRm-08b FICHA TECNICA DE SEGUIMIENTO DE INDICADORES 2025 DE GESTIÓN O ESTRATEGICO

TIPO DE FICHA: OSFEM

**PILAR DE DESARROLLO / EJE TRANSVERSAL:** 1 Eje 1: Cero corrupción y gobierno del pueblo y para el pueblo "Estado de Derecho y austeridad"

**TEMA DE DESARROLLO:** Transparencia y rendición de cuentas .

**PROGRAMA PRESUPUESTARIO:** 01050202 Fortalecimiento de los ingresos

**PROYECTO PRESUPUESTARIO:** 010502020101 Captación y recaudación de ingresos 010502020401 Registro y control de caja y tesorería

**OBJETIVO DEL PROGRAMA PRESUPUESTARIO:** Incluye acciones que permitan elevar la calidad, capacidad y equidad tributaria, con seguridad jurídica, transparencia y simplificación de trámites para el contribuyente, desarrollando un régimen fiscal que amplíe la base de contribuyentes e intensificando las acciones de control para el cumplimiento de las obligaciones tributarias que eviten la elusión y evasión fiscal.

**DEPENDENCIA GENERAL:** L00 TESORERIA

**DEPENDENCIA AUXILIAR:** 115 Ingresos,137 Simplificación Administrativa,L00 TESORERIA

**ESTRUCTURA DEL INDICADOR**

**NOMBRE DEL INDICADOR:** Porcentaje de convenios suscritos con el gobierno estatal para el cobro de ingresos municipales.

**FÓRMULA DEL CÁLCULO:** (Convenios vigentes suscritos con el gobierno del Estado/Convenios susceptibles de firmar con el Gobierno del Estado)\*100

**INTERPRETACIÓN:** N/A

**DIMENSIÓN QUE ATIENDE:** Eficiencia **FRECUENCIA DE MEDICIÓN:** Trimestral

**DESCRIPCIÓN DEL FACTOR DE COMPARACIÓN:** N/A

**AMBITO GEOGRAFICO:**

**COBERTURA:**

**LINEA BASE:** N/A

Numero: NA 1.3

**COMPORTAMIENTO DE LAS VARIABLES DURANTE EL TRIMESTRE: Octubre-Diciembre**

VARIABLE	UNIDAD DE MEDIDA	OPERACION	META ANUAL	AVANCE TRIMESTRAL				AVANCE ACUMULADO				
				Programado	%	Alcanzado	%	Programado	%	Alcanzado	%	
Convenios vigentes suscritos con el gobierno del Estado	N/A		0.00	0.00	0.00	0.00	0.00	0.00	0.00	0.00	0.00	0.00
Convenios susceptibles de firmar con el Gobierno del Estado	N/A		0.00	0.00	0.00	0.00	0.00	0.00	0.00	0.00	0.00	0.00

**COMPORTAMIENTO DEL INDICADOR**

DESCRIPCION DE LA META ANUAL

N/A

META ANUAL	TRIMESTRE: Octubre-Diciembre							
	AVANCE TRIMESTRAL				AVANCE ACUMULADO			
	Programado	Alcanzado	EF%	SEMAFORO	Programado	Alcanzado	EF%	SEMAFORO
0.00	0.00	0.00	0.00		0.00	0.00	0.00	

DESCRIPCIÓN DE RESULTADOS Y JUSTIFICACIÓN EN CASO DE VARIACIÓN SUPERIOR A ±10 % RESPECTO A LO PROGRAMADO

**DEPENDENCIA GENERAL:** L00 TESORERIA

**DEPENDENCIA AUXILIAR:** 115 Ingresos,137 Simplificación Administrativa,L00 TESORERIA



ELABORÓ

C. JOSÉ ARTURO VAZQUEZ GUTIERREZ

**EVALUACION DEL INDICADOR**



VO. PD.

C. LETICIA MENDIOLA LÓPEZ

FECHA DE ELABORACION: 04/02/2025 Hoja: 98 de 482

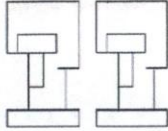

PbRm-08b FICHA TECNICA DE SEGUIMIENTO DE INDICADORES 2025 DE GESTIÓN O ESTRATEGICO

TIPO DE FICHA: OSFEM

**PILAR DE DESARROLLO / EJE TRANSVERSAL:** 1 Eje 1: Cero corrupción y gobierno del pueblo y para el pueblo "Estado de Derecho y austeridad"

**TEMA DE DESARROLLO:** Transparencia y rendición de cuentas .

**PROGRAMA PRESUPUESTARIO:** 01050202 Fortalecimiento de los ingresos

**PROYECTO PRESUPUESTARIO:** 010502020101 Captación y recaudación de ingresos 010502020401 Registro y control de caja y tesorería

**OBJETIVO DEL PROGRAMA PRESUPUESTARIO:** Incluye acciones que permitan elevar la calidad, capacidad y equidad tributaria, con seguridad jurídica, transparencia y simplificación de trámites para el contribuyente, desarrollando un régimen fiscal que amplíe la base de contribuyentes e intensificando las acciones de control para el cumplimiento de las obligaciones tributarias que eviten la elusión y evasión fiscal.

**DEPENDENCIA GENERAL:** L00 TESORERIA

**DEPENDENCIA AUXILIAR:** 115 Ingresos,137 Simplificación Administrativa,L00 TESORERIA

**ESTRUCTURA DEL INDICADOR**

**NOMBRE DEL INDICADOR:** Tasa de variación de las cajas móviles instaladas.

**FÓRMULA DEL CÁLCULO:** ((Número de cajas móviles instaladas en el ejercicio fiscal actual/Total de cajas móviles instaladas en el ejercicio fiscal anterior)-1) \*100

**INTERPRETACIÓN:** N/A

**DIMENSIÓN QUE ATIENDE:** Eficiencia **FRECUENCIA DE MEDICIÓN:** Trimestral

**DESCRIPCIÓN DEL FACTOR DE COMPARACIÓN:** N/A

**AMBITO GEOGRAFICO:**

**COBERTURA:**

**LINEA BASE:** N/A

Numero: NA 1.4

**COMPORTAMIENTO DE LAS VARIABLES DURANTE EL TRIMESTRE: Octubre-Diciembre**

VARIABLE	UNIDAD DE MEDIDA	OPERACION	META ANUAL	AVANCE TRIMESTRAL				AVANCE ACUMULADO			
				Programado	%	Alcanzado	%	Programado	%	Alcanzado	%
Número de cajas móviles instaladas en el ejercicio fiscal actual	N/A		0.00	0.00	0.00	0.00	0.00	0.00	0.00	0.00	0.00
Total de cajas móviles instaladas en el ejercicio fiscal anterior	N/A		0.00	0.00	0.00	0.00	0.00	0.00	0.00	0.00	0.00

**COMPORTAMIENTO DEL INDICADOR**  
**DESCRIPCION DE LA META ANUAL**

N/A

META ANUAL	TRIMESTRE: Octubre-Diciembre							
	AVANCE TRIMESTRAL				AVANCE ACUMULADO			
	Programado	Alcanzado	EF%	SEMAFORO	Programado	Alcanzado	EF%	SEMAFORO
0.00	0.00	0.00	0.00		0.00	0.00	0.00	

DESCRIPCIÓN DE RESULTADOS Y JUSTIFICACIÓN EN CASO DE VARIACIÓN SUPERIOR A ±10 % RESPECTO A LO PROGRAMADO

**DEPENDENCIA GENERAL:** L00 TESORERIA  
**DEPENDENCIA AUXILIAR:** 115 Ingresos,137 Simplificación Administrativa,L00 TESORERIA

**EVALUACION DEL INDICADOR**

ELABORÓ

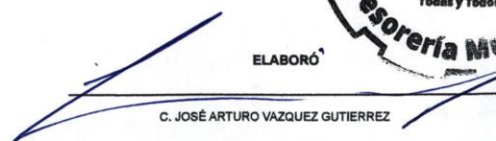

C. JOSÉ ARTURO VAZQUEZ GUTIERREZ



VO. BO



C. LETICIA MENDIOLA LÓPEZ



FECHA DE ELABORACION: 04/02/2026 Hoja: 100 de 482

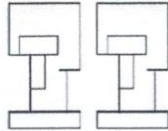

PbRm-08b FICHA TECNICA DE SEGUIMIENTO DE INDICADORES 2025 DE GESTIÓN O ESTRATEGICO

TIPO DE FICHA: OSFEM

PILAR DE DESARROLLO / EJE TRANSVERSAL: 1 Eje 1: Cero corrupción y gobierno del pueblo y para el pueblo "Estado de Derecho y austeridad"

TEMA DE DESARROLLO: Transparencia y rendición de cuentas .

PROGRAMA PRESUPUESTARIO: 01050202 Fortalecimiento de los ingresos

PROYECTO PRESUPUESTARIO: 010502020101 Captación y recaudación de ingresos 010502020401 Registro y control de caja y tesorería

OBJETIVO DEL PROGRAMA PRESUPUESTARIO: Incluye acciones que permitan elevar la calidad, capacidad y equidad tributaria, con seguridad jurídica, transparencia y simplificación de trámites para el contribuyente, desarrollando un régimen fiscal que amplíe la base de contribuyentes e intensificando las acciones de control para el cumplimiento de las obligaciones tributarias que eviten la elusión y evasión fiscal.

DEPENDENCIA GENERAL: L00 TESORERIA

DEPENDENCIA AUXILIAR: 115 Ingresos,137 Simplificación Administrativa,L00 TESORERIA

ESTRUCTURA DEL INDICADOR

NOMBRE DEL INDICADOR: Tasa de variación en los registros de los padrones de cobro.

FÓRMULA DEL CÁLCULO:  $((\text{Número de registros en los padrones del trimestre del año actual} / \text{Total de registros en los padrones del trimestre del año anterior}) - 1) * 100$

INTERPRETACIÓN: N/A

DIMENSIÓN QUE ATIENDE: Eficiencia FRECUENCIA DE MEDICIÓN: Trimestral

DESCRIPCIÓN DEL FACTOR DE COMPARACIÓN: N/A

AMBITO GEOGRAFICO:

COBERTURA:

LINEA BASE: N/A

Numero: NA 2.1

COMPORTAMIENTO DE LAS VARIABLES DURANTE EL TRIMESTRE: Octubre-Diciembre

VARIABLE	UNIDAD DE MEDIDA	OPERACION	META ANUAL	AVANCE TRIMESTRAL				AVANCE ACUMULADO			
				Programado	%	Alcanzado	%	Programado	%	Alcanzado	%
Número de registros en los padrones del trimestre del año actual	N/A		0.00	0.00	0.00	0.00	0.00	0.00	0.00	0.00	0.00
Total de registros en los padrones del trimestre del año anterior	N/A		0.00	0.00	0.00	0.00	0.00	0.00	0.00	0.00	0.00

COMPORTAMIENTO DEL INDICADOR  
DESCRIPCIÓN DE LA META ANUAL

N/A

META ANUAL	TRIMESTRE: Octubre-Diciembre							
	AVANCE TRIMESTRAL				AVANCE ACUMULADO			
	Programado	Alcanzado	EF%	SEMAFORO	Programado	Alcanzado	EF%	SEMAFORO
0.00	0.00	0.00	0.00		0.00	0.00	0.00	

DESCRIPCIÓN DE RESULTADOS Y JUSTIFICACIÓN EN CASO DE VARIACIÓN SUPERIOR A ±10 % RESPECTO A LO PROGRAMADO

EVALUACION DEL INDICADOR

DEPENDENCIA GENERAL: L00 TESORERIA  
DEPENDENCIA AUXILIAR: 115 Ingresos,137 Simplificación Administrativa, L00 TESORERIA



ELABORÓ  
C. JOSÉ ARTURO VAZQUEZ GUTIERREZ



VO. BO.  
C. LETICIA MENDIOLA LÓPEZ

FECHA DE ELABORACION: 04/02/2026 Hoja: 101 de 482

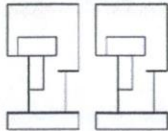

PbRm-08b FICHA TECNICA DE SEGUIMIENTO DE INDICADORES 2025 DE GESTIÓN O ESTRATEGICO

TIPO DE FICHA: OSFEM

**PILAR DE DESARROLLO / EJE TRANSVERSAL:** 1 Eje 1: Cero corrupción y gobierno del pueblo y para el pueblo "Estado de Derecho y austeridad"

**TEMA DE DESARROLLO:** Transparencia y rendición de cuentas .

**PROGRAMA PRESUPUESTARIO:** 01050202 Fortalecimiento de los ingresos

**PROYECTO PRESUPUESTARIO:** 010502020101 Captación y recaudación de ingresos 010502020401 Registro y control de caja y tesorería

**OBJETIVO DEL PROGRAMA PRESUPUESTARIO:** Incluye acciones que permitan elevar la calidad, capacidad y equidad tributaria, con seguridad jurídica, transparencia y simplificación de trámites para el contribuyente, desarrollando un régimen fiscal que amplíe la base de contribuyentes e intensificando las acciones de control para el cumplimiento de las obligaciones tributarias que eviten la elusión y evasión fiscal.

**DEPENDENCIA GENERAL:** L00 TESORERIA

**DEPENDENCIA AUXILIAR:** 115 Ingresos,137 Simplificación Administrativa,L00 TESORERIA

**ESTRUCTURA DEL INDICADOR**

**NOMBRE DEL INDICADOR:** Tasa de variación del número de contribuyentes detectados en situación fiscalizable.

**FÓRMULA DEL CÁLCULO:**  $((\text{Número de contribuyentes detectados en situación fiscalizable del trimestre actual} / \text{Total de contribuyentes detectados en situación fiscalizable en trimestre anterior}) - 1) * 100$

**INTERPRETACIÓN:** N/A

**DIMENSIÓN QUE ATIENDE:** Eficiencia **FRECUENCIA DE MEDICIÓN:** Trimestral

**DESCRIPCIÓN DEL FACTOR DE COMPARACIÓN:** N/A

**AMBITO GEOGRAFICO:**

**COBERTURA:**

**LINEA BASE:** N/A

Numero: NA 2.2

**COMPORTAMIENTO DE LAS VARIABLES DURANTE EL TRIMESTRE: Octubre-Diciembre**

VARIABLE	UNIDAD DE MEDIDA	OPERACION	META ANUAL	AVANCE TRIMESTRAL				AVANCE ACUMULADO			
				Programado	%	Alcanzado	%	Programado	%	Alcanzado	%
Número de contribuyentes detectados en situación fiscalizable del trimestre actual	N/A		0.00	0.00	0.00	0.00	0.00	0.00	0.00	0.00	0.00
Total de contribuyentes detectados en situación fiscalizable en trimestre anterior	N/A		0.00	0.00	0.00	0.00	0.00	0.00	0.00	0.00	0.00

**COMPORTAMIENTO DEL INDICADOR**

**DESCRIPCION DE LA META ANUAL**

N/A

META ANUAL	TRIMESTRE: Octubre-Diciembre							
	AVANCE TRIMESTRAL				AVANCE ACUMULADO			
	Programado	Alcanzado	EF%	SEMAFORO	Programado	Alcanzado	EF%	SEMAFORO
0.00	0.00	0.00	0.00		0.00	0.00	0.00	

DESCRIPCIÓN DE RESULTADOS Y JUSTIFICACIÓN EN CASO DE VARIACIÓN SUPERIOR A ± 10 % RESPECTO A LO PROGRAMADO

**DEPENDENCIA GENERAL:** L00 TESORERIA

**DEPENDENCIA AUXILIAR:** 115 Ingresos,137 Simplificación Administrativa,L00 TESORERIA



ELABORÓ

C. JOSÉ ARTURO VAZQUEZ GUTIERREZ

**EVALUACION DEL INDICADOR**



VO. BO.

C. LETICIA MENDIOLA LÓPEZ

FECHA DE ELABORACION: 04/02/2026 Hoja: 102 de 482

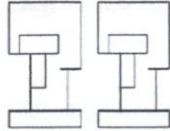

PbRm-08b FICHA TECNICA DE SEGUIMIENTO DE INDICADORES 2025 DE GESTIÓN O ESTRATEGICO

TIPO DE FICHA: OSFEM

**PILAR DE DESARROLLO / EJE TRANSVERSAL:** 1 Eje 1: Cero corrupción y gobierno del pueblo y para el pueblo "Estado de Derecho y austeridad"

**TEMA DE DESARROLLO:** Transparencia y rendición de cuentas .

**PROGRAMA PRESUPUESTARIO:** 01050202 Fortalecimiento de los ingresos

**PROYECTO PRESUPUESTARIO:** 010502020101 Captación y recaudación de ingresos 010502020401 Registro y control de caja y tesorería

**OBJETIVO DEL PROGRAMA PRESUPUESTARIO:** Incluye acciones que permitan elevar la calidad, capacidad y equidad tributaria, con seguridad jurídica, transparencia y simplificación de trámites para el contribuyente, desarrollando un régimen fiscal que amplíe la base de contribuyentes e intensificando las acciones de control para el cumplimiento de las obligaciones tributarias que eviten la elusión y evasión fiscal.

**DEPENDENCIA GENERAL:** L00 TESORERIA

**DEPENDENCIA AUXILIAR:** 115 Ingresos,137 Simplificación Administrativa,L00 TESORERIA

**ESTRUCTURA DEL INDICADOR**

**NOMBRE DEL INDICADOR:** Porcentaje de invitaciones de pago a contribuyentes morosos, omisos y remisos detectados.

**FÓRMULA DEL CÁLCULO:** (Número de invitaciones de pago a contribuyentes morosos, omisos y remisos entregadas/ Total de invitaciones expedidas)\*100

**INTERPRETACIÓN:** N/A

**DIMENSIÓN QUE ATIENDE:** Eficiencia **FRECUENCIA DE MEDICIÓN:** Trimestral

**DESCRIPCIÓN DEL FACTOR DE COMPARACIÓN:** N/A

**AMBITO GEOGRAFICO:**

**COBERTURA:**

**LINEA BASE:** N/A

**Numero:** NA 2.3

**COMPORTAMIENTO DE LAS VARIABLES DURANTE EL TRIMESTRE: Octubre-Diciembre**

VARIABLE	UNIDAD DE MEDIDA	OPERACION	META ANUAL	AVANCE TRIMESTRAL				AVANCE ACUMULADO			
				Programado	%	Alcanzado	%	Programado	%	Alcanzado	%
Número de invitaciones de pago a contribuyentes morosos, omisos y remisos entregadas	N/A		0.00	0.00	0.00	0.00	0.00	0.00	0.00	0.00	0.00
Total de invitaciones expedidas	N/A		0.00	0.00	0.00	0.00	0.00	0.00	0.00	0.00	0.00

**COMPORTAMIENTO DEL INDICADOR**  
**DESCRIPCION DE LA META ANUAL**

N/A

META ANUAL	TRIMESTRE: Octubre-Diciembre							
	AVANCE TRIMESTRAL				AVANCE ACUMULADO			
	Programado	Alcanzado	EF%	SEMAFORO	Programado	Alcanzado	EF%	SEMAFORO
0.00	0.00	0.00	0.00		0.00	0.00	0.00	

DESCRIPCIÓN DE RESULTADOS Y JUSTIFICACIÓN EN CASO DE VARIACIÓN SUPERIOR A ±10 % RESPECTO A LO PROGRAMADO

**DEPENDENCIA GENERAL:** L00 TESORERIA  
**DEPENDENCIA AUXILIAR:** 115 Ingresos,137 Simplificación Administrativa,L00 TESORERIA



ELABORÓ

C. JOSÉ ARTURO VAZQUEZ GUTIERREZ

**EVALUACION DEL INDICADOR**



VAL. POR

C. LETICIA MENDIOLA LÓPEZ

FECHA DE ELABORACION: 04/02/2026 Hoja: 103 de 482

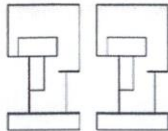

PbRm-08b FICHA TECNICA DE SEGUIMIENTO DE INDICADORES 2025 DE GESTIÓN O ESTRATEGICO

TIPO DE FICHA: OSFEM

**PILAR DE DESARROLLO / EJE TRANSVERSAL:** 1 Eje 1: Cero corrupción y gobierno del pueblo y para el pueblo "Estado de Derecho y austeridad"

**TEMA DE DESARROLLO:** Transparencia y rendición de cuentas .

**PROGRAMA PRESUPUESTARIO:** 01050202 Fortalecimiento de los ingresos

**PROYECTO PRESUPUESTARIO:** 010502020101 Captación y recaudación de ingresos 010502020401 Registro y control de caja y tesorería

**OBJETIVO DEL PROGRAMA PRESUPUESTARIO:** Incluye acciones que permitan elevar la calidad, capacidad y equidad tributaria, con seguridad jurídica, transparencia y simplificación de trámites para el contribuyente, desarrollando un régimen fiscal que amplíe la base de contribuyentes e intensificando las acciones de control para el cumplimiento de las obligaciones tributarias que eviten la elusión y evasión fiscal.

**DEPENDENCIA GENERAL:** L00 TESORERIA

**DEPENDENCIA AUXILIAR:** 115 Ingresos,137 Simplificación Administrativa,L00 TESORERIA

**ESTRUCTURA DEL INDICADOR**

**NOMBRE DEL INDICADOR:** Porcentaje de créditos fiscales recuperados.

**FÓRMULA DEL CÁLCULO:** (Número de créditos fiscales recuperados/Total de créditos fiscales determinados)\*100

**INTERPRETACIÓN:** N/A

**DIMENSIÓN QUE ATIENDE:** Eficiencia

**DESCRIPCIÓN DEL FACTOR DE COMPARACIÓN:** N/A

**AMBITO GEOGRAFICO:**

**COBERTURA:**

**LINEA BASE:** N/A

FRECUENCIA DE MEDICIÓN: Trimestral

Numero: NA 2.4

**COMPORTAMIENTO DE LAS VARIABLES DURANTE EL TRIMESTRE: Octubre-Diciembre**

VARIABLE	UNIDAD DE MEDIDA	OPERACION	META ANUAL	AVANCE TRIMESTRAL				AVANCE ACUMULADO			
				Programado	%	Alcanzado	%	Programado	%	Alcanzado	%
Número de créditos fiscales recuperados	N/A		0.00	0.00	0.00	0.00	0.00	0.00	0.00	0.00	0.00
Total de créditos fiscales determinados	N/A		0.00	0.00	0.00	0.00	0.00	0.00	0.00	0.00	0.00

**COMPORTAMIENTO DEL INDICADOR**

DESCRIPCION DE LA META ANUAL

N/A

META ANUAL	TRIMESTRE: Octubre-Diciembre							
	AVANCE TRIMESTRAL				AVANCE ACUMULADO			
	Programado	Alcanzado	EF%	SEMAFORO	Programado	Alcanzado	EF%	SEMAFORO
0.00	0.00	0.00	0.00		0.00	0.00	0.00	

DESCRIPCIÓN DE RESULTADOS Y JUSTIFICACIÓN EN CASO DE VARIACIÓN SUPERIOR A ±10 % RESPECTO A LO PROGRAMADO

DEPENDENCIA GENERAL: L00 TESORERIA  
DEPENDENCIA AUXILIAR: 115 Ingresos,137 Simplificación Administrativa,L00 TESORERIA



ELABORÓ

C. JOSÉ ARTURO VAZQUEZ GUTIERREZ

EVALUACION DEL INDICADOR



VO. BO

C. LETICIA MENDIOLA LÓPEZ

FECHA DE ELABORACION: 04/02/2026 Hoja: 104 de 482

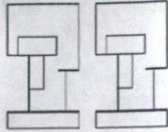

PbRm-08b FICHA TECNICA DE SEGUIMIENTO DE INDICADORES 2025 DE GESTIÓN O ESTRATEGICO

TIPO DE FICHA: OSFEM

**PILAR DE DESARROLLO / EJE TRANSVERSAL:** 2 Eje Transversal 2: Construcción de la Paz y Seguridad

**TEMA DE DESARROLLO:** Gestión integral de riesgos y protección civil.

**PROGRAMA PRESUPUESTARIO:** 01070201 Protección civil y gestión integral del riesgo

**PROYECTO PRESUPUESTARIO:** 010702010101 Mitigación del impacto de fenómenos perturbadores 010702010201 Atención a emergencias por desastres naturales y antropogénicos

**OBJETIVO DEL PROGRAMA PRESUPUESTARIO:** Engloba los proyectos que integran acciones dirigidas a la protección de la vida e integridad física de las personas, a través de la capacitación y organización de la sociedad, para evitar y reducir los daños por accidentes, siniestros, desastres y catástrofes, y fomentar la cultura de autoprotección, prevención y solidaridad en las tareas de auxilio y recuperación entre la población, así como pro

**DEPENDENCIA GENERAL:** T00 PROTECCIÓN CIVIL

**DEPENDENCIA AUXILIAR:** 105 Coordinación Municipal de Protección Civil, 106 Cuerpo de Bomberos, T00 Protección Civil

**ESTRUCTURA DEL INDICADOR**

**NOMBRE DEL INDICADOR:** Tasa de variación de emergencias atendidas.

**FÓRMULA DEL CÁLCULO:** ((Número de Emergencias atendidas en el año actual/Número de Emergencias atendidas en el año anterior)-1) \* 100

**INTERPRETACIÓN:** atención

**DIMENSIÓN QUE ATIENDE:** Eficiencia **FRECUENCIA DE MEDICIÓN:** Anual

**DESCRIPCIÓN DEL FACTOR DE COMPARACIÓN:** atender a la ciudadanía

**AMBITO GEOGRAFICO:** Municipal

**COBERTURA:** Territorio Municipal

**LÍNEA BASE:** 0

Numero: NF 1

**COMPORTAMIENTO DE LAS VARIABLES DURANTE EL TRIMESTRE: Octubre-Diciembre**

VARIABLE	UNIDAD DE MEDIDA	OPERACION	META ANUAL	AVANCE TRIMESTRAL				AVANCE ACUMULADO			
				Programado	%	Alcanzado	%	Programado	%	Alcanzado	%
Número de Emergencias atendidas en el año actual	atención	Sumable	1,000.00	1,000.00	100.00	1,301.00	130.10	1,000.00	100.00	1,301.00	130.10
Número de Emergencias atendidas en el año anterior	atención	Sumable	1,000.00	1,000.00	100.00	1,000.00	100.00	1,000.00	100.00	1,000.00	100.00

**COMPORTAMIENTO DEL INDICADOR**

**DESCRIPCION DE LA META ANUAL**

atender a la ciudadanía

META ANUAL	TRIMESTRE: Octubre-Diciembre							
	AVANCE TRIMESTRAL				AVANCE ACUMULADO			
	Programado	Alcanzado	EF%	SEMAFORO	Programado	Alcanzado	EF%	SEMAFORO
0.00	0.00	30.10	0.00	Verde	0.00	30.10	0.00	Verde

DESCRIPCIÓN DE RESULTADOS Y JUSTIFICACIÓN EN CASO DE VARIACIÓN SUPERIOR A ± 10 % RESPECTO A LO PROGRAMADO  
Muestra la acción de cumplimiento de atender a la ciudadanía

**EVALUACION DEL INDICADOR**

Se exhorta aplicar las medidas pertinentes para dar cumplimiento a las metas establecidas

**DEPENDENCIA GENERAL:** T00 PROTECCIÓN CIVIL

**DEPENDENCIA AUXILIAR:** 105 Coordinación Municipal de Protección Civil, 106 Cuerpo de Bomberos, T00 Protección Civil

ELABORÓ

C. ADRIANA NALLELY GUADARRAMA CARMONA

VO. BO.

C. LETICIA MENDIOLA LÓPEZ



FECHA DE ELABORACION: 04/02/2026 Hoja: 164 de 482

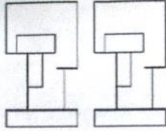

PbRm-08b FICHA TECNICA DE SEGUIMIENTO DE INDICADORES 2025 DE GESTIÓN O ESTRATEGICO

TIPO DE FICHA: OSFEM

PILAR DE DESARROLLO / EJE TRANSVERSAL: 2 Eje Transversal 2: Construcción de la Paz y Seguridad  
 TEMA DE DESARROLLO: Gestión integral de riesgos y protección civil.  
 PROGRAMA PRESUPUESTARIO: 01070201 Protección civil y gestión integral del riesgo  
 PROYECTO PRESUPUESTARIO: 010702010101 Mitigación del impacto de fenómenos perturbadores 010702010201 Atención a emergencias por desastres naturales y antropogénicos  
 OBJETIVO DEL PROGRAMA PRESUPUESTARIO: Engloba los proyectos que integran acciones dirigidas a la protección de la vida e integridad física de las personas, a través de la capacitación y organización de la sociedad, para evitar y reducir los daños por accidentes, siniestros, desastres y catástrofes, y fomentar la cultura de autoprotección, prevención y solidaridad en las tareas de auxilio y recuperación entre la población, así como pro  
 T00 PROTECCIÓN CIVIL  
 DEPENDENCIA GENERAL: T00 PROTECCIÓN CIVIL  
 DEPENDENCIA AUXILIAR: 105 Coordinación Municipal de Protección Civil, 106 Cuerpo de Bomberos, T00 Protección Civil

ESTRUCTURA DEL INDICADOR

NOMBRE DEL INDICADOR: Tasa de variación de personas atendidas en materia de protección civil  
 FÓRMULA DEL CÁLCULO:  $((\text{Total de personas atendidas en materia de protección civil en el año actual} / \text{Total de personas atendidas en materia de protección civil en el año anterior}) - 1) * 100$   
 INTERPRETACIÓN: N/A  
 DIMENSIÓN QUE ATIENDE: Eficiencia FRECUENCIA DE MEDICIÓN: Anual  
 DESCRIPCIÓN DEL FACTOR DE COMPARACIÓN: N/A  
 AMBITO GEOGRAFICO:  
 COBERTURA:  
 LINEA BASE N/A

Numero: NP 1

COMPORTAMIENTO DE LAS VARIABLES DURANTE EL TRIMESTRE: Octubre-Diciembre

VARIABLE	UNIDAD DE MEDIDA	OPERACION	META ANUAL	AVANCE TRIMESTRAL				AVANCE ACUMULADO			
				Programado	%	Alcanzado	%	Programado	%	Alcanzado	%
Total de personas atendidas en materia de protección civil en el año actual	N/A		0.00	0.00	0.00	0.00	0.00	0.00	0.00	0.00	0.00
Total de personas atendidas en materia de protección civil en el año anterior	N/A		0.00	0.00	0.00	0.00	0.00	0.00	0.00	0.00	0.00

COMPORTAMIENTO DEL INDICADOR

DESCRIPCION DE LA META ANUAL

N/A

META ANUAL	TRIMESTRE: Octubre-Diciembre							
	AVANCE TRIMESTRAL				AVANCE ACUMULADO			
	Programado	Alcanzado	EF%	SEMAFORO	Programado	Alcanzado	EF%	SEMAFORO
0.00	0.00	0.00	0.00		0.00	0.00	0.00	

DESCRIPCIÓN DE RESULTADOS Y JUSTIFICACIÓN EN CASO DE VARIACIÓN SUPERIOR A ±10 % RESPECTO A LO PROGRAMADO

EVALUACION DEL INDICADOR

DEPENDENCIA GENERAL: T00 PROTECCIÓN CIVIL  
 DEPENDENCIA AUXILIAR: 105 Coordinación Municipal de Protección Civil, 106 Cuerpo de Bomberos, T00 Protección Civil

C. ADRIANA NALLELY GUADARRAMA CARMONA

C. LETICIA MENDIOLA LÓPEZ



FECHA DE ELABORACION: 04/02/2026 Hoja: 165 de 482

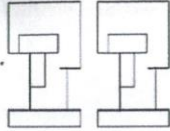

PbRm-08b FICHA TECNICA DE SEGUIMIENTO DE INDICADORES 2025 DE GESTIÓN O ESTRATEGICO

TIPO DE FICHA: OSFEM

PILAR DE DESARROLLO / EJE TRANSVERSAL: 2 Eje Transversal 2: Construcción de la Paz y Seguridad  
 TEMA DE DESARROLLO: Gestión integral de riesgos y protección civil.  
 PROGRAMA PRESUPUESTARIO: 01070201 Protección civil y gestión integral del riesgo  
 PROYECTO PRESUPUESTARIO: 0107020101 Mitigación del impacto de fenómenos perturbadores 010702010201 Atención a emergencias por desastres naturales y antropogénicos  
 OBJETIVO DEL PROGRAMA PRESUPUESTARIO: Engloba los proyectos que integran acciones dirigidas a la protección de la vida e integridad física de las personas, a través de la capacitación y organización de la sociedad, para evitar y reducir los daños por accidentes, siniestros, desastres y catástrofes, y fomentar la cultura de autoprotección, prevención y solidaridad en las tareas de auxilio y recuperación entre la población, así como pro  
 T00 PROTECCIÓN CIVIL  
 DEPENDENCIA GENERAL: T00 PROTECCIÓN CIVIL  
 DEPENDENCIA AUXILIAR: 105 Coordinación Municipal de Protección Civil, 106 Cuerpo de Bomberos, T00 Protección Civil

ESTRUCTURA DEL INDICADOR

NOMBRE DEL INDICADOR: Porcentaje de acciones de prevención de accidentes implementadas en territorio municipal  
 FÓRMULA DEL CÁLCULO: (Medidas de prevención de accidentes implementadas / Total de medidas programadas a implementar) \*100  
 INTERPRETACIÓN: ATENCIÓN  
 DIMENSIÓN QUE ATIENDE: Eficiencia FRECUENCIA DE MEDICIÓN: Semestral  
 DESCRIPCIÓN DEL FACTOR DE COMPARACIÓN: atención de emergencias  
 AMBITO GEOGRAFICO: Municipal  
 COBERTURA: Territorio Municipal  
 LINEA BASE: 0

Numero: NC 1

COMPORTAMIENTO DE LAS VARIABLES DURANTE EL TRIMESTRE: Octubre-Diciembre

VARIABLE	UNIDAD DE MEDIDA	OPERACION	META ANUAL	AVANCE TRIMESTRAL				AVANCE ACUMULADO			
				Programado	%	Alcanzado	%	Programado	%	Alcanzado	%
Medidas de prevención de accidentes implementadas	atención		0.00	500.00	0.00	801.00	160.20	0.00	0.00	0.00	0.00
Total de medidas programadas a implementar	atención		1,000.00	500.00	50.00	500.00	100.00	0.00	0.00	0.00	0.00

COMPORTAMIENTO DEL INDICADOR

DESCRIPCIÓN DE LA META ANUAL

atención de emergencias

META ANUAL	TRIMESTRE: Octubre-Diciembre							
	AVANCE TRIMESTRAL				AVANCE ACUMULADO			
	Programado	Alcanzado	EF%	SEMAFORO	Programado	Alcanzado	EF%	SEMAFORO
100.00	100.00	160.20	160.20	Verde	0.00	0.00	0.00	Verde

DESCRIPCIÓN DE RESULTADOS Y JUSTIFICACIÓN EN CASO DE VARIACIÓN SUPERIOR A ±10 % RESPECTO A LO PROGRAMADO  
Muestra el porcentaje del cumplimiento de atención de emergencias

Se exhorta aplicar las medidas pertinentes para dar cumplimiento a las metas establecidas.

DEPENDENCIA GENERAL: T00 PROTECCIÓN CIVIL  
 DEPENDENCIA AUXILIAR: 105 Coordinación Municipal de Protección Civil, 106 Cuerpo de Bomberos, T00 Protección Civil

ELABORÓ

C. ADRIANA NALLELY GUADARRAMA CARMONA

EVALUACIÓN DEL INDICADOR

VO. BO.

C. LETICIA MENDIOLA LÓPEZ



FECHA DE ELABORACION: 04/02/2026 Hoja: 166 de 482

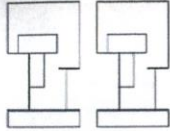

PbRm-08b FICHA TECNICA DE SEGUIMIENTO DE INDICADORES 2025 DE GESTIÓN O ESTRATEGICO

TIPO DE FICHA: OSFEM

**PILAR DE DESARROLLO / EJE TRANSVERSAL:** 2 Eje Transversal 2: Construcción de la Paz y Seguridad  
**TEMA DE DESARROLLO:** Gestión integral de riesgos y protección civil.  
**PROGRAMA PRESUPUESTARIO:** 01070201 Protección civil y gestión integral del riesgo  
**PROYECTO PRESUPUESTARIO:** 0107020101 Mitigación del impacto de fenómenos perturbadores 010702010201 Atención a emergencias por desastres naturales y antropogénicos  
**OBJETIVO DEL PROGRAMA PRESUPUESTARIO:** Engloba los proyectos que integran acciones dirigidas a la protección de la vida e integridad física de las personas, a través de la capacitación y organización de la sociedad, para evitar y reducir los daños por accidentes, siniestros, desastres y catástrofes, y fomentar la cultura de autoprotección, prevención y solidaridad en las tareas de auxilio y recuperación entre la población, así como pro  
**DEPENDENCIA GENERAL:** T00 PROTECCIÓN CIVIL  
**DEPENDENCIA AUXILIAR:** 105 Coordinación Municipal de Protección Civil, 106 Cuerpo de Bomberos, T00 Protección Civil

**ESTRUCTURA DEL INDICADOR**

**NOMBRE DEL INDICADOR:** Porcentaje de población capacitada en materia de protección civil  
**FÓRMULA DEL CÁLCULO:** (Población capacitada en materia de protección civil / Total de la población municipal) \* 100  
**INTERPRETACIÓN:** capacitación  
**DIMENSIÓN QUE ATIENDE:** Eficiencia **FRECUENCIA DE MEDICIÓN:** Semestral  
**DESCRIPCIÓN DEL FACTOR DE COMPARACIÓN:** capacitar a las personas en casos de emergencias  
**AMBITO GEOGRAFICO:** Municipal  
**COBERTURA:** Territorio Municipal  
**LINEA BASE:** 0

Numero: NC 2

**COMPORTAMIENTO DE LAS VARIABLES DURANTE EL TRIMESTRE: Octubre-Diciembre**

VARIABLE	UNIDAD DE MEDIDA	OPERACION	META ANUAL	AVANCE TRIMESTRAL				AVANCE ACUMULADO			
				Programado	%	Alcanzado	%	Programado	%	Alcanzado	%
Población capacitada en materia de protección civil	capacitación		0.00	13.00	0.00	13.00	100.00	0.00	0.00	0.00	0.00
Total de la población municipal	capacitación		25.00	13.00	52.00	13.00	100.00	0.00	0.00	0.00	0.00

**COMPORTAMIENTO DEL INDICADOR**

**DESCRIPCIÓN DE LA META ANUAL**

capacitar a las personas

META ANUAL	TRIMESTRE: Octubre-Diciembre							
	AVANCE TRIMESTRAL				AVANCE ACUMULADO			
	Programado	Alcanzado	EF%	SEMAFORO	Programado	Alcanzado	EF%	SEMAFORO
100.00	100.00	100.00	100.00	Verde	0.00	0.00	0.00	Verde

DESCRIPCIÓN DE RESULTADOS Y JUSTIFICACIÓN EN CASO DE VARIACIÓN SUPERIOR A ±10 % RESPECTO A LO PROGRAMADO  
 Muestra el porcentaje del cumplimiento de capacitar a las personas

Se exhorta aplicar las medidas pertinentes para dar cumplimiento a las metas establecidas.

**DEPENDENCIA GENERAL:** T00 PROTECCIÓN CIVIL  
**DEPENDENCIA AUXILIAR:** 105 Coordinación Municipal de Protección Civil, 106 Cuerpo de Bomberos, T00 Protección Civil

ELABORO

C. ADRIANA NALLELY GUADARRAMA CARMONA

**EVALUACION DEL INDICADOR**

VO. BO.

C. LETICIA MENDIOLA LÓPEZ



FECHA DE ELABORACION: 04/02/2026 Hoja: 167 de 482

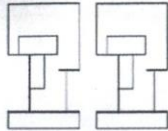

PbRm-08b FICHA TECNICA DE SEGUIMIENTO DE INDICADORES 2025 DE GESTIÓN O ESTRATEGICO

TIPO DE FICHA: OSFEM

**PILAR DE DESARROLLO / EJE TRANSVERSAL:** 2 Eje Transversal 2: Construcción de la Paz y Seguridad  
**TEMA DE DESARROLLO:** Gestión integral de riesgos y protección civil.  
**PROGRAMA PRESUPUESTARIO:** 01070201 Protección civil y gestión integral del riesgo  
**PROYECTO PRESUPUESTARIO:** 0107020101 Mitigación del impacto de fenómenos perturbadores 010702010201 Atención a emergencias por desastres naturales y antropogénicos  
**OBJETIVO DEL PROGRAMA PRESUPUESTARIO:** Engloba los proyectos que integran acciones dirigidas a la protección de la vida e integridad física de las personas, a través de la capacitación y organización de la sociedad, para evitar y reducir los daños por accidentes, siniestros, desastres y catástrofes, y fomentar la cultura de autoprotección, prevención y solidaridad en las tareas de auxilio y recuperación entre la población, así como pro  
**DEPENDENCIA GENERAL:** T00 PROTECCIÓN CIVIL  
**DEPENDENCIA AUXILIAR:** 105 Coordinación Municipal de Protección Civil, 106 Cuerpo de Bomberos, T00 Protección Civil

**ESTRUCTURA DEL INDICADOR**

**NOMBRE DEL INDICADOR:** Porcentaje de emergencias y desastres atendidos  
**FÓRMULA DEL CÁLCULO:**  $(\text{Emergencias atendidas ante la ocurrencia de hechos perturbadores} / \text{Emergencias reportadas ante la ocurrencia de hechos perturbadores}) * 100$   
**INTERPRETACIÓN:** atender llamado de catástrofes naturales  
**DIMENSIÓN QUE ATIENDE:** Eficiencia  
**DESCRIPCIÓN DEL FACTOR DE COMPARACIÓN:** emergencia  
**AMBITO GEOGRAFICO:** Municipal  
**COBERTURA:** Territorio Municipal  
**LINEA BASE:** 0

FRECUENCIA DE MEDICIÓN: Semestral

Numero: NC 3

**COMPORTAMIENTO DE LAS VARIABLES DURANTE EL TRIMESTRE: Octubre-Diciembre**

VARIABLE	UNIDAD DE MEDIDA	OPERACION	META ANUAL	AVANCE TRIMESTRAL				AVANCE ACUMULADO			
				Programado	%	Alcanzado	%	Programado	%	Alcanzado	%
Emergencias atendidas ante la ocurrencia de hechos perturbadores	emergencia		0.00	300.00	0.00	320.00	108.67	0.00	0.00	0.00	0.00
Emergencias reportadas ante la ocurrencia de hechos perturbadores	emergencia		600.00	300.00	50.00	600.00	200.00	0.00	0.00	0.00	0.00

**COMPORTAMIENTO DEL INDICADOR**

**DESCRIPCIÓN DE LA META ANUAL**

atender las emergencias que se deriven de desastres

META ANUAL	TRIMESTRE: Octubre-Diciembre							
	AVANCE TRIMESTRAL				AVANCE ACUMULADO			
	Programado	Alcanzado	EF%	SEMAFORO	Programado	Alcanzado	EF%	SEMAFORO
100.00	100.00	53.33	53.33	Verde	0.00	0.00	0.00	Verde

DESCRIPCIÓN DE RESULTADOS Y JUSTIFICACIÓN EN CASO DE VARIACIÓN SUPERIOR A ±10 % RESPECTO A LO PROGRAMADO  
 Muestra el porcentaje del cumplimiento de atender las emergencias que se deriven de desastres

**EVALUACIÓN DEL INDICADOR**

Se exhorta aplicar las medidas pertinentes para dar cumplimiento a las metas establecidas.

**DEPENDENCIA GENERAL:** T00 PROTECCIÓN CIVIL  
**DEPENDENCIA AUXILIAR:** 105 Coordinación Municipal de Protección Civil, 106 Cuerpo de Bomberos, T00 Protección Civil

  
 ELABORÓ

C. ADRIANA NALLELY GUADARRAMA CARMONA

  
 VO. BO.  
 C. LETICIA MENDIOLA LÓPEZ



FECHA DE ELABORACION: 04/02/2025 Hoja: 168 de 482

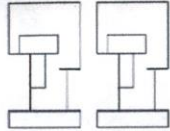

PbRm-08b FICHA TECNICA DE SEGUIMIENTO DE INDICADORES 2025 DE GESTIÓN O ESTRATEGICO

TIPO DE FICHA: OSFEM

**PILAR DE DESARROLLO / EJE TRANSVERSAL:** 2 Eje Transversal 2: Construcción de la Paz y Seguridad  
**TEMA DE DESARROLLO:** Gestión integral de riesgos y protección civil.  
**PROGRAMA PRESUPUESTARIO:** 01070201 Protección civil y gestión integral del riesgo  
**PROYECTO PRESUPUESTARIO:** 0107020101 Mitigación del impacto de fenómenos perturbadores 010702010201 Atención a emergencias por desastres naturales y antropogénicos  
**OBJETIVO DEL PROGRAMA PRESUPUESTARIO:** Engloba los proyectos que integran acciones dirigidas a la protección de la vida e integridad física de las personas, a través de la capacitación y organización de la sociedad, para evitar y reducir los daños por accidentes, siniestros, desastres y catástrofes, y fomentar la cultura de autoprotección, prevención y solidaridad en las tareas de auxilio y recuperación entre la población, así como pro  
**DEPENDENCIA GENERAL:** T00 PROTECCIÓN CIVIL  
**DEPENDENCIA AUXILIAR:** 105 Coordinación Municipal de Protección Civil, 106 Cuerpo de Bomberos, T00 Protección Civil

**ESTRUCTURA DEL INDICADOR**

**NOMBRE DEL INDICADOR:** Porcentaje en la actualización de factores de riesgo.  
**FÓRMULA DEL CÁLCULO:** (Factores de riesgo actualizados/Total de factores de riesgo)\*100  
**INTERPRETACIÓN:** N/A  
**DIMENSIÓN QUE ATIENDE:** Eficiencia **FRECUENCIA DE MEDICIÓN:** Semestral  
**DESCRIPCIÓN DEL FACTOR DE COMPARACIÓN:** N/A  
**AMBITO GEOGRAFICO:**  
**COBERTURA:**  
**LINEA BASE:** N/A  
**Numero:** NC 4

**COMPORTAMIENTO DE LAS VARIABLES DURANTE EL TRIMESTRE: Octubre-Diciembre**

VARIABLE	UNIDAD DE MEDIDA	OPERACION	META ANUAL	AVANCE TRIMESTRAL				AVANCE ACUMULADO			
				Programado	%	Alcanzado	%	Programado	%	Alcanzado	%
Factores de riesgo actualizados	N/A		0.00	0.00	0.00	0.00	0.00	0.00	0.00	0.00	0.00
Total de factores de riesgo	N/A		0.00	0.00	0.00	0.00	0.00	0.00	0.00	0.00	0.00

**COMPORTAMIENTO DEL INDICADOR**

**DESCRIPCION DE LA META ANUAL**

N/A

META ANUAL	TRIMESTRE: Octubre-Diciembre							
	AVANCE TRIMESTRAL				AVANCE ACUMULADO			
	Programado	Alcanzado	EF%	SEMAFORO	Programado	Alcanzado	EF%	SEMAFORO
0.00	0.00	0.00	0.00		0.00	0.00	0.00	

DESCRIPCIÓN DE RESULTADOS Y JUSTIFICACIÓN EN CASO DE VARIACIÓN SUPERIOR A ± 10 % RESPECTO A LO PROGRAMADO

**EVALUACIÓN DEL INDICADOR**

**DEPENDENCIA GENERAL:** T00 PROTECCIÓN CIVIL  
**DEPENDENCIA AUXILIAR:** 105 Coordinación Municipal de Protección Civil, 106 Cuerpo de Bomberos, T00 Protección Civil

**ELABORÓ**

C. ADRIANA NALLELY GUADARRAMA CARMONA

**VO. BO.**

C. LETICIA MENDIOLA LÓPEZ



FECHA DE ELABORACION: 04/02/2026 Hoja: 169 de 482

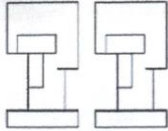

PbRm-08b FICHA TECNICA DE SEGUIMIENTO DE INDICADORES 2025 DE GESTIÓN O ESTRATEGICO

TIPO DE FICHA: OSFEM

**PILAR DE DESARROLLO / EJE TRANSVERSAL:** 2 Eje Transversal 2: Construcción de la Paz y Seguridad  
**TEMA DE DESARROLLO:** Gestión integral de riesgos y protección civil.  
**PROGRAMA PRESUPUESTARIO:** 01070201 Protección civil y gestión integral del riesgo  
**PROYECTO PRESUPUESTARIO:** 0107020101 Mitigación del impacto de fenómenos perturbadores 0107020101 Atención a emergencias por desastres naturales y antropogénicos  
**OBJETIVO DEL PROGRAMA PRESUPUESTARIO:** Engloba los proyectos que integran acciones dirigidas a la protección de la vida e integridad física de las personas, a través de la capacitación y organización de la sociedad, para evitar y reducir los daños por accidentes, siniestros, desastres y catástrofes, y fomentar la cultura de autoprotección, prevención y solidaridad en las tareas de auxilio y recuperación entre la población, así como pro  
**DEPENDENCIA GENERAL:** T00 PROTECCIÓN CIVIL  
**DEPENDENCIA AUXILIAR:** 105 Coordinación Municipal de Protección Civil, 106 Cuerpo de Bomberos, T00 Protección Civil

**ESTRUCTURA DEL INDICADOR**

**NOMBRE DEL INDICADOR:** Porcentaje en las reuniones del Consejo Municipal de Protección Civil.  
**FÓRMULA DEL CÁLCULO:** (Reuniones del Consejo Municipal de Protección Civil celebradas/Reuniones del Consejo Municipal de Protección Civil programadas)\*100  
**INTERPRETACIÓN:** N/A  
**DIMENSIÓN QUE ATIENDE:** Eficiencia **FRECUENCIA DE MEDICIÓN:** Semestral  
**DESCRIPCIÓN DEL FACTOR DE COMPARACIÓN:** N/A  
**AMBITO GEOGRAFICO:**  
**COBERTURA:**  
**LINEA BASE:** N/A  
**Numero:** NC 5

**COMPORTAMIENTO DE LAS VARIABLES DURANTE EL TRIMESTRE: Octubre-Diciembre**

VARIABLE	UNIDAD DE MEDIDA	OPERACION	META ANUAL	AVANCE TRIMESTRAL				AVANCE ACUMULADO			
				Programado	%	Alcanzado	%	Programado	%	Alcanzado	%
Reuniones del Consejo Municipal de Protección Civil celebradas	N/A		0.00	0.00	0.00	0.00	0.00	0.00	0.00	0.00	0.00
Reuniones del Consejo Municipal de Protección Civil programadas	N/A		0.00	0.00	0.00	0.00	0.00	0.00	0.00	0.00	0.00

**COMPORTAMIENTO DEL INDICADOR  
DESCRIPCION DE LA META ANUAL**

N/A

META ANUAL	TRIMESTRE: Octubre-Diciembre							
	AVANCE TRIMESTRAL				AVANCE ACUMULADO			
	Programado	Alcanzado	EF%	SEMAFORO	Programado	Alcanzado	EF%	SEMAFORO
0.00	0.00	0.00	0.00		0.00	0.00	0.00	

DESCRIPCIÓN DE RESULTADOS Y JUSTIFICACIÓN EN CASO DE VARIACIÓN SUPERIOR A ± 10 % RESPECTO A LO PROGRAMADO

**EVALUACION DEL INDICADOR**

**DEPENDENCIA GENERAL:** T00 PROTECCIÓN CIVIL  
**DEPENDENCIA AUXILIAR:** 105 Coordinación Municipal de Protección Civil, 106 Cuerpo de Bomberos, T00 Protección Civil

ELABORÓ

C. ADRIANA NALLELY GUADARRAMA CARMONA

VOBO.

C. LETICIA MENDIOLA LÓPEZ



FECHA DE ELABORACION: 04/02/2026 Hoja: 170 de 482

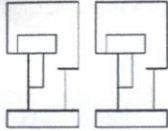

PbRm-08b FICHA TECNICA DE SEGUIMIENTO DE INDICADORES 2025 DE GESTIÓN O ESTRATEGICO

TIPO DE FICHA: OSFEM

**PILAR DE DESARROLLO / EJE TRANSVERSAL:** 2 Eje Transversal 2: Construcción de la Paz y Seguridad  
**TEMA DE DESARROLLO:** Gestión integral de riesgos y protección civil.  
**PROGRAMA PRESUPUESTARIO:** 01070201 Protección civil y gestión integral del riesgo  
**PROYECTO PRESUPUESTARIO:** 0107020101 Mitigación del impacto de fenómenos perturbadores 010702010201 Atención a emergencias por desastres naturales y antropogénicos  
**OBJETIVO DEL PROGRAMA PRESUPUESTARIO:** Engloba los proyectos que integran acciones dirigidas a la protección de la vida e integridad física de las personas, a través de la capacitación y organización de la sociedad, para evitar y reducir los daños por accidentes, siniestros, desastres y catástrofes, y fomentar la cultura de autoprotección, prevención y solidaridad en las tareas de auxilio y recuperación entre la población, así como pro  
**DEPENDENCIA GENERAL:** T00 PROTECCIÓN CIVIL  
**DEPENDENCIA AUXILIAR:** 105 Coordinación Municipal de Protección Civil, 106 Cuerpo de Bomberos, T00 Protección Civil

**ESTRUCTURA DEL INDICADOR**

**NOMBRE DEL INDICADOR:** Porcentaje de cumplimiento en la realización de planes específicos de protección civil.  
**FÓRMULA DEL CÁLCULO:** (Planes específicos de protección civil realizados/Planes específicos de protección civil programados) \*100  
**INTERPRETACIÓN:** N/A  
**DIMENSIÓN QUE ATIENDE:** Eficiencia **FRECUENCIA DE MEDICIÓN:** Trimestral  
**DESCRIPCIÓN DEL FACTOR DE COMPARACIÓN:** N/A  
**AMBITO GEOGRAFICO:**  
**COBERTURA:**  
**LINEA BASE:** N/A  
**Numero:** NA 1.1

**COMPORTAMIENTO DE LAS VARIABLES DURANTE EL TRIMESTRE: Octubre-Diciembre**

VARIABLE	UNIDAD DE MEDIDA	OPERACION	META ANUAL	AVANCE TRIMESTRAL				AVANCE ACUMULADO			
				Programado	%	Alcanzado	%	Programado	%	Alcanzado	%
Planes específicos de protección civil realizados	N/A		0.00	0.00	0.00	0.00	0.00	0.00	0.00	0.00	0.00
Planes específicos de protección civil programados	N/A		0.00	0.00	0.00	0.00	0.00	0.00	0.00	0.00	0.00

**COMPORTAMIENTO DEL INDICADOR**

**DESCRIPCION DE LA META ANUAL**

N/A

META ANUAL	TRIMESTRE: Octubre-Diciembre							
	AVANCE TRIMESTRAL				AVANCE ACUMULADO			
	Programado	Alcanzado	EF%	SEMAFORO	Programado	Alcanzado	EF%	SEMAFORO
0.00	0.00	0.00	0.00		0.00	0.00	0.00	

DESCRIPCIÓN DE RESULTADOS Y JUSTIFICACIÓN EN CASO DE VARIACIÓN SUPERIOR A ±10 % RESPECTO A LO PROGRAMADO

**EVALUACION DEL INDICADOR**

**DEPENDENCIA GENERAL:** T00 PROTECCIÓN CIVIL  
**DEPENDENCIA AUXILIAR:** 105 Coordinación Municipal de Protección Civil, 106 Cuerpo de Bomberos, T00 Protección Civil

**ELABORO**

C. ADRIANA NALLELY GUADARRAMA CARMONA

**VO. BO.**

C. LETICIA MENDIOLA LÓPEZ



FECHA DE ELABORACION: 04/02/2025 Hoja: 171 de 482

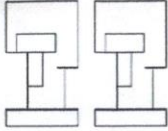

PbRm-08b FICHA TECNICA DE SEGUIMIENTO DE INDICADORES 2025 DE GESTIÓN O ESTRATEGICO

TIPO DE FICHA: OSFEM

**PILAR DE DESARROLLO / EJE TRANSVERSAL:** 2 Eje Transversal 2: Construcción de la Paz y Seguridad  
**TEMA DE DESARROLLO:** Gestión integral de riesgos y protección civil.  
**PROGRAMA PRESUPUESTARIO:** 01070201 Protección civil y gestión integral del riesgo  
**PROYECTO PRESUPUESTARIO:** 0107020101 Mitigación del impacto de fenómenos perturbadores 010702010201 Atención a emergencias por desastres naturales y antropogénicos  
**OBJETIVO DEL PROGRAMA PRESUPUESTARIO:** Engloba los proyectos que integran acciones dirigidas a la protección de la vida e integridad física de las personas, a través de la capacitación y organización de la sociedad, para evitar y reducir los daños por accidentes, siniestros, desastres y catástrofes, y fomentar la cultura de autoprotección, prevención y solidaridad en las tareas de auxilio y recuperación entre la población, así como pro  
**DEPENDENCIA GENERAL:** T00 PROTECCIÓN CIVIL  
**DEPENDENCIA AUXILIAR:** 105 Coordinación Municipal de Protección Civil, 106 Cuerpo de Bomberos, T00 Protección Civil

**ESTRUCTURA DEL INDICADOR**

**NOMBRE DEL INDICADOR:** Porcentaje de cumplimiento en las verificaciones de medidas de seguridad en establecimientos  
**FÓRMULA DEL CÁLCULO:** (Verificación de medidas de seguridad en establecimientos realizadas / Verificación de seguridad en establecimientos solicitadas) \* 100  
**INTERPRETACIÓN:** N/A  
**DIMENSIÓN QUE ATIENDE:** Eficiencia **FRECUENCIA DE MEDICIÓN:** Trimestral  
**DESCRIPCIÓN DEL FACTOR DE COMPARACIÓN:** N/A  
**AMBITO GEOGRAFICO:**  
**COBERTURA:**  
**LINEA BASE:** N/A  
**Numero:** NA 1.2

**COMPORTAMIENTO DE LAS VARIABLES DURANTE EL TRIMESTRE: Octubre-Diciembre**

VARIABLE	UNIDAD DE MEDIDA	OPERACION	META ANUAL	AVANCE TRIMESTRAL				AVANCE ACUMULADO			
				Programado	%	Alcanzado	%	Programado	%	Alcanzado	%
Verificación de medidas de seguridad en establecimientos realizadas	N/A		0.00	0.00	0.00	0.00	0.00	0.00	0.00	0.00	0.00
Verificación de seguridad en establecimientos solicitadas	N/A		0.00	0.00	0.00	0.00	0.00	0.00	0.00	0.00	0.00

**COMPORTAMIENTO DEL INDICADOR**

**DESCRIPCION DE LA META ANUAL**

N/A

META ANUAL	TRIMESTRE: Octubre-Diciembre							
	AVANCE TRIMESTRAL				AVANCE ACUMULADO			
	Programado	Alcanzado	EF%	SEMAFORO	Programado	Alcanzado	EF%	SEMAFORO
0.00	0.00	0.00	0.00		0.00	0.00	0.00	

DESCRIPCIÓN DE RESULTADOS Y JUSTIFICACIÓN EN CASO DE VARIACIÓN SUPERIOR A ±10 % RESPECTO A LO PROGRAMADO

**EVALUACIÓN DEL INDICADOR**

**DEPENDENCIA GENERAL:** T00 PROTECCIÓN CIVIL  
**DEPENDENCIA AUXILIAR:** 105 Coordinación Municipal de Protección Civil, 106 Cuerpo de Bomberos, T00 Protección Civil

**ELABORO**

C. ADRIANA NALLELY GUADARRAMA CARMONA

**VO. BO.**

C. LETICIA MENDIOLA LÓPEZ



FECHA DE ELABORACION: 04/02/2026 Hoja: 172 de 482

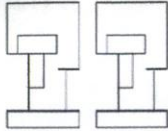

PbRm-08b FICHA TECNICA DE SEGUIMIENTO DE INDICADORES 2025 DE GESTIÓN O ESTRATEGICO

TIPO DE FICHA: OSFEM

**PILAR DE DESARROLLO / EJE TRANSVERSAL:** 2 Eje Transversal 2: Construcción de la Paz y Seguridad  
**TEMA DE DESARROLLO:** Gestión integral de riesgos y protección civil.  
**PROGRAMA PRESUPUESTARIO:** 01070201 Protección civil y gestión integral del riesgo  
**PROYECTO PRESUPUESTARIO:** 0107020101 Mitigación del impacto de fenómenos perturbadores 010702010201 Atención a emergencias por desastres naturales y antropogénicos  
**OBJETIVO DEL PROGRAMA PRESUPUESTARIO:** Engloba los proyectos que integran acciones dirigidas a la protección de la vida e integridad física de las personas, a través de la capacitación y organización de la sociedad, para evitar y reducir los daños por accidentes, siniestros, desastres y catástrofes, y fomentar la cultura de autoprotección, prevención y solidaridad en las tareas de auxilio y recuperación entre la población, así como pro  
**DEPENDENCIA GENERAL:** T00 PROTECCIÓN CIVIL  
**DEPENDENCIA AUXILIAR:** 105 Coordinación Municipal de Protección Civil, 106 Cuerpo de Bomberos, T00 Protección Civil

**ESTRUCTURA DEL INDICADOR**

**NOMBRE DEL INDICADOR:** Porcentaje de valoraciones de riesgo por factores de vulnerabilidad  
**FÓRMULA DEL CÁLCULO:** (Valoración de riesgos emitidas / Valoración de riesgos solicitadas) \* 100  
**INTERPRETACIÓN:** N/A  
**DIMENSIÓN QUE ATIENDE:** Eficiencia **FRECUENCIA DE MEDICIÓN:** Trimestral  
**DESCRIPCIÓN DEL FACTOR DE COMPARACIÓN:** N/A  
**AMBITO GEOGRAFICO:**  
**COBERTURA:**  
**LINEA BASE:** N/A  
**Numero:** NA 1.3

**COMPORTAMIENTO DE LAS VARIABLES DURANTE EL TRIMESTRE: Octubre-Diciembre**

VARIABLE	UNIDAD DE MEDIDA	OPERACION	META ANUAL	AVANCE TRIMESTRAL				AVANCE ACUMULADO			
				Programado	%	Alcanzado	%	Programado	%	Alcanzado	%
Valoración de riesgos emitidas	N/A		0.00	0.00	0.00	0.00	0.00	0.00	0.00	0.00	0.00
Valoración de riesgos solicitadas	N/A		0.00	0.00	0.00	0.00	0.00	0.00	0.00	0.00	0.00

**COMPORTAMIENTO DEL INDICADOR**

**DESCRIPCION DE LA META ANUAL**

N/A

META ANUAL	TRIMESTRE: Octubre-Diciembre							
	AVANCE TRIMESTRAL				AVANCE ACUMULADO			
	Programado	Alcanzado	EF%	SEMAFORO	Programado	Alcanzado	EF%	SEMAFORO
0.00	0.00	0.00	0.00		0.00	0.00	0.00	

DESCRIPCIÓN DE RESULTADOS Y JUSTIFICACIÓN EN CASO DE VARIACIÓN SUPERIOR A ± 10 % RESPECTO A LO PROGRAMADO

**EVALUACION DEL INDICADOR**

**DEPENDENCIA GENERAL:** T00 PROTECCIÓN CIVIL  
**DEPENDENCIA AUXILIAR:** 105 Coordinación Municipal de Protección Civil, 106 Cuerpo de Bomberos, T00 Protección Civil

**ELABORÓ**

C. ADRIANA NALLELY GUADARRAMA CARMONA

**VO. BO.**

C. LETICIA MENDIOLA LÓPEZ



FECHA DE ELABORACION: 04/02/2026 Hoja: 173 de 482

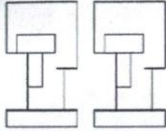

PbRm-08b FICHA TECNICA DE SEGUIMIENTO DE INDICADORES 2025 DE GESTIÓN O ESTRATEGICO

TIPO DE FICHA: OSFEM

PILAR DE DESARROLLO / EJE TRANSVERSAL:

2 Eje Transversal 2: Construcción de la Paz y Seguridad

TEMA DE DESARROLLO:

Gestión integral de riesgos y protección civil.

PROGRAMA PRESUPUESTARIO:

01070201 Protección civil y gestión integral del riesgo

PROYECTO PRESUPUESTARIO:

010702010101 Mitigación del impacto de fenómenos perturbadores 010702010101 Atención a emergencias por desastres naturales y antropogénicos

OBJETIVO DEL PROGRAMA PRESUPUESTARIO:

Engloba los proyectos que integran acciones dirigidas a la protección de la vida e integridad física de las personas, a través de la capacitación y organización de la sociedad, para evitar y reducir los daños por accidentes, siniestros, desastres y catástrofes, y fomentar la cultura de autoprotección, prevención y solidaridad en las tareas de auxilio y recuperación entre la población, así como pro T00 PROTECCIÓN CIVIL.

DEPENDENCIA GENERAL:

105 Coordinación Municipal de Protección Civil, 106 Cuerpo de Bomberos, T00 Protección Civil

DEPENDENCIA AUXILIAR:

ESTRUCTURA DEL INDICADOR

NOMBRE DEL INDICADOR:

Porcentaje de convenios suscritos para habilitar refugios temporales.

FÓRMULA DEL CÁLCULO:

(Convenios suscritos para habilitar refugios temporales/Convenios gestionados para habilitar refugios temporales)\*100

INTERPRETACIÓN:

N/A

DIMENSIÓN QUE ATIENDE:

Eficiencia

FRECUENCIA DE MEDICIÓN:

Trimestral

DESCRIPCIÓN DEL FACTOR DE COMPARACIÓN:

N/A

AMBITO GEOGRAFICO:

COBERTURA:

N/A

LÍNEA BASE

Numero: NA 1.4

COMPORTAMIENTO DE LAS VARIABLES DURANTE EL TRIMESTRE: Octubre-Diciembre

VARIABLE	UNIDAD DE MEDIDA	OPERACION	META ANUAL	AVANCE TRIMESTRAL				AVANCE ACUMULADO			
				Programado	%	Alcanzado	%	Programado	%	Alcanzado	%
Convenios suscritos para habilitar refugios temporales	N/A		0.00	0.00	0.00	0.00	0.00	0.00	0.00	0.00	0.00
Convenios gestionados para habilitar refugios temporales	N/A		0.00	0.00	0.00	0.00	0.00	0.00	0.00	0.00	0.00

COMPORTAMIENTO DEL INDICADOR

DESCRIPCIÓN DE LA META ANUAL

N/A

META ANUAL	TRIMESTRE: Octubre-Diciembre							
	AVANCE TRIMESTRAL				AVANCE ACUMULADO			
	Programado	Alcanzado	EF%	SEMAFORO	Programado	Alcanzado	EF%	SEMAFORO
0.00	0.00	0.00	0.00		0.00	0.00	0.00	

DESCRIPCIÓN DE RESULTADOS Y JUSTIFICACIÓN EN CASO DE VARIACIÓN SUPERIOR A ± 10 % RESPECTO A LO PROGRAMADO

EVALUACIÓN DEL INDICADOR

DEPENDENCIA GENERAL:

T00 PROTECCIÓN CIVIL

DEPENDENCIA AUXILIAR:

105 Coordinación Municipal de Protección Civil, 106 Cuerpo de Bomberos, T00 Protección Civil

ELABORÓ

C. ADRIANA NALLELY GUADARRAMA CARMONA

VO. BO.

C. LETICIA MENDIOLA LÓPEZ



FECHA DE ELABORACION: 04/02/2026 Hoja: 174 de 482

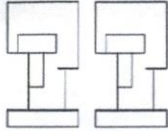

PbRm-08b FICHA TECNICA DE SEGUIMIENTO DE INDICADORES 2025 DE GESTIÓN O ESTRATEGICO

TIPO DE FICHA: OSFEM

PILAR DE DESARROLLO / EJE TRANSVERSAL: 2 Eje Transversal 2: Construcción de la Paz y Seguridad  
 TEMA DE DESARROLLO: Gestión integral de riesgos y protección civil.  
 PROGRAMA PRESUPUESTARIO: 01070201 Protección civil y gestión integral del riesgo  
 PROYECTO PRESUPUESTARIO: 0107020101 Mitigación del impacto de fenómenos perturbadores 010702010201 Atención a emergencias por desastres naturales y antropogénicos  
 OBJETIVO DEL PROGRAMA PRESUPUESTARIO: Engloba los proyectos que integran acciones dirigidas a la protección de la vida e integridad física de las personas, a través de la capacitación y organización de la sociedad, para evitar y reducir los daños por accidentes, siniestros, desastres y catástrofes, y fomentar la cultura de autoprotección, prevención y solidaridad en las tareas de auxilio y recuperación entre la población, así como pro  
 T00 PROTECCIÓN CIVIL  
 DEPENDENCIA GENERAL: T00 PROTECCIÓN CIVIL  
 DEPENDENCIA AUXILIAR: 105 Coordinación Municipal de Protección Civil, 106 Cuerpo de Bomberos, T00 Protección Civil

ESTRUCTURA DEL INDICADOR

NOMBRE DEL INDICADOR: Porcentaje de escuelas con Programa Escolar de Protección Civil vigente.  
 FÓRMULA DEL CÁLCULO:  $(\text{Total de escuelas con Programa Escolar de Protección Civil vigente} / \text{Total de escuelas en el municipio}) * 100$   
 INTERPRETACIÓN: N/A  
 DIMENSIÓN QUE ATIENDE: Eficiencia FRECUENCIA DE MEDICIÓN: Trimestral  
 DESCRIPCIÓN DEL FACTOR DE COMPARACIÓN: N/A  
 AMBITO GEOGRAFICO:  
 COBERTURA:  
 LINEA BASE: N/A  
 Numero: NA 1.5

COMPORTAMIENTO DE LAS VARIABLES DURANTE EL TRIMESTRE: Octubre-Diciembre

VARIABLE	UNIDAD DE MEDIDA	OPERACION	META ANUAL	AVANCE TRIMESTRAL				AVANCE ACUMULADO			
				Programado	%	Alcanzado	%	Programado	%	Alcanzado	%
(Total de escuelas con Programa Escolar de Protección Civil vigente/	N/A		0.00	0.00	0.00	0.00	0.00	0.00	0.00	0.00	0.00
Total de escuelas en el municipio	N/A		0.00	0.00	0.00	0.00	0.00	0.00	0.00	0.00	0.00

COMPORTAMIENTO DEL INDICADOR

DESCRIPCION DE LA META ANUAL

N/A

META ANUAL	TRIMESTRE: Octubre-Diciembre							
	AVANCE TRIMESTRAL				AVANCE ACUMULADO			
	Programado	Alcanzado	EF%	SEMAFORO	Programado	Alcanzado	EF%	SEMAFORO
0.00	0.00	0.00	0.00		0.00	0.00	0.00	

DESCRIPCIÓN DE RESULTADOS Y JUSTIFICACIÓN EN CASO DE VARIACIÓN SUPERIOR A ± 10 % RESPECTO A LO PROGRAMADO

EVALUACION DEL INDICADOR

DEPENDENCIA GENERAL: T00 PROTECCIÓN CIVIL  
 DEPENDENCIA AUXILIAR: 105 Coordinación Municipal de Protección Civil, 106 Cuerpo de Bomberos, T00 Protección Civil

ELABORÓ

C. ADRIANA NALLELY GUADARRAMA CARMONA

VO. BO

C. LETICIA MENDIOLA LÓPEZ



FECHA DE ELABORACION: 04/02/2026 Hoja: 175 de 482

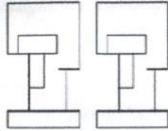

PbRm-08b FICHA TECNICA DE SEGUIMIENTO DE INDICADORES 2025 DE GESTIÓN O ESTRATEGICO

TIPO DE FICHA: OSFEM

**PILAR DE DESARROLLO / EJE TRANSVERSAL:** 2 Eje Transversal 2: Construcción de la Paz y Seguridad  
**TEMA DE DESARROLLO:** Gestión integral de riesgos y protección civil.  
**PROGRAMA PRESUPUESTARIO:** 01070201 Protección civil y gestión integral del riesgo  
**PROYECTO PRESUPUESTARIO:** 0107020101 Mitigación del impacto de fenómenos perturbadores 010702010201 Atención a emergencias por desastres naturales y antropogénicos  
**OBJETIVO DEL PROGRAMA PRESUPUESTARIO:** Engloba los proyectos que integran acciones dirigidas a la protección de la vida e integridad física de las personas, a través de la capacitación y organización de la sociedad, para evitar y reducir los daños por accidentes, siniestros, desastres y catástrofes, y fomentar la cultura de autoprotección, prevención y solidaridad en las tareas de auxilio y recuperación entre la población, así como pro  
**DEPENDENCIA GENERAL:** T00 PROTECCIÓN CIVIL  
**DEPENDENCIA AUXILIAR:** 105 Coordinación Municipal de Protección Civil, 106 Cuerpo de Bomberos, T00 Protección Civil

**ESTRUCTURA DEL INDICADOR**

**NOMBRE DEL INDICADOR:** Porcentaje de cursos de inducción a la protección civil impartidos.  
**FÓRMULA DEL CÁLCULO:** (Cursos de inducción a la protección Civil impartidos / Cursos de inducción a la protección civil programados) \* 100  
**INTERPRETACIÓN:** N/A  
**DIMENSIÓN QUE ATIENDE:** Eficiencia **FRECUENCIA DE MEDICIÓN:** Trimestral  
**DESCRIPCIÓN DEL FACTOR DE COMPARACIÓN:** N/A  
**AMBITO GEOGRAFICO:**  
**COBERTURA:**  
**LINEA BASE:** N/A  
**Numero:** NA 2.1

**COMPORTAMIENTO DE LAS VARIABLES DURANTE EL TRIMESTRE: Octubre-Diciembre**

VARIABLE	UNIDAD DE MEDIDA	OPERACION	META ANUAL	AVANCE TRIMESTRAL				AVANCE ACUMULADO			
				Programado	%	Alcanzado	%	Programado	%	Alcanzado	%
Cursos de inducción a la protección Civil impartidos	N/A		0.00	0.00	0.00	0.00	0.00	0.00	0.00	0.00	0.00
Cursos de inducción a la protección civil programados	N/A		0.00	0.00	0.00	0.00	0.00	0.00	0.00	0.00	0.00

**COMPORTAMIENTO DEL INDICADOR**

**DESCRIPCION DE LA META ANUAL**

N/A

META ANUAL	TRIMESTRE: Octubre-Diciembre							
	AVANCE TRIMESTRAL				AVANCE ACUMULADO			
	Programado	Alcanzado	EF%	SEMAFORO	Programado	Alcanzado	EF%	SEMAFORO
0.00	0.00	0.00	0.00		0.00	0.00	0.00	

DESCRIPCIÓN DE RESULTADOS Y JUSTIFICACIÓN EN CASO DE VARIACIÓN SUPERIOR A ±10 % RESPECTO A LO PROGRAMADO

**EVALUACION DEL INDICADOR**

**DEPENDENCIA GENERAL:** T00 PROTECCIÓN CIVIL  
**DEPENDENCIA AUXILIAR:** 105 Coordinación Municipal de Protección Civil, 106 Cuerpo de Bomberos, T00 Protección Civil

**ELABORÓ**

C. ADRIANA NALLELY GUADARRAMA CARMONA

**VO. DC.**

C. LETICIA MENDIOLA LÓPEZ



FECHA DE ELABORACION: 04/02/2025 Hoja: 176 de 482

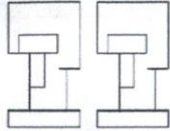

PbRm-08b FICHA TECNICA DE SEGUIMIENTO DE INDICADORES 2025 DE GESTIÓN O ESTRATEGICO

TIPO DE FICHA: OSFEM

**PILAR DE DESARROLLO / EJE TRANSVERSAL:** 2 Eje Transversal 2: Construcción de la Paz y Seguridad  
**TEMA DE DESARROLLO:** Gestión integral de riesgos y protección civil.  
**PROGRAMA PRESUPUESTARIO:** 01070201 Protección civil y gestión integral del riesgo  
**PROYECTO PRESUPUESTARIO:** 0107020101 Mitigación del impacto de fenómenos perturbadores 010702010201 Atención a emergencias por desastres naturales y antropogénicos  
**OBJETIVO DEL PROGRAMA PRESUPUESTARIO:** Engloba los proyectos que integran acciones dirigidas a la protección de la vida e integridad física de las personas, a través de la capacitación y organización de la sociedad, para evitar y reducir los daños por accidentes, siniestros, desastres y catástrofes, y fomentar la cultura de autoprotección, prevención y solidaridad en las tareas de auxilio y recuperación entre la población, así como pro  
**DEPENDENCIA GENERAL:** T00 PROTECCIÓN CIVIL  
**DEPENDENCIA AUXILIAR:** 105 Coordinación Municipal de Protección Civil, 106 Cuerpo de Bomberos, T00 Protección Civil

**ESTRUCTURA DEL INDICADOR**

**NOMBRE DEL INDICADOR:** Porcentaje de eventos de promoción de la cultura de protección civil realizadas.  
**FÓRMULA DEL CÁLCULO:** (Eventos de promoción de la cultura de calles limpias realizados/Eventos de promoción de la cultura de calles limpias programados)\*100  
**INTERPRETACIÓN:** N/A  
**DIMENSIÓN QUE ATIENDE:** Eficiencia **FRECUENCIA DE MEDICIÓN:** Trimestral  
**DESCRIPCIÓN DEL FACTOR DE COMPARACIÓN:** N/A  
**AMBITO GEOGRAFICO:**  
**COBERTURA:**  
**LINEA BASE:** N/A  
**Numero:** NA 2.2

**COMPORTAMIENTO DE LAS VARIABLES DURANTE EL TRIMESTRE: Octubre-Diciembre**

VARIABLE	UNIDAD DE MEDIDA	OPERACION	META ANUAL	AVANCE TRIMESTRAL				AVANCE ACUMULADO			
				Programado	%	Alcanzado	%	Programado	%	Alcanzado	%
Eventos de promoción de la cultura de calles limpias realizados	N/A		0.00	0.00	0.00	0.00	0.00	0.00	0.00	0.00	0.00
Eventos de promoción de la cultura de calles limpias programados	N/A		0.00	0.00	0.00	0.00	0.00	0.00	0.00	0.00	0.00

**COMPORTAMIENTO DEL INDICADOR**

**DESCRIPCIÓN DE LA META ANUAL**

N/A

META ANUAL	TRIMESTRE: Octubre-Diciembre							
	AVANCE TRIMESTRAL				AVANCE ACUMULADO			
	Programado	Alcanzado	EF%	SEMAFORO	Programado	Alcanzado	EF%	SEMAFORO
0.00	0.00	0.00	0.00		0.00	0.00	0.00	

DESCRIPCIÓN DE RESULTADOS Y JUSTIFICACIÓN EN CASO DE VARIACIÓN SUPERIOR A ±10 % RESPECTO A LO PROGRAMADO

**EVALUACION DEL INDICADOR**

**DEPENDENCIA GENERAL:** T00 PROTECCIÓN CIVIL  
**DEPENDENCIA AUXILIAR:** 105 Coordinación Municipal de Protección Civil, 106 Cuerpo de Bomberos, T00 Protección Civil

**ELABORO**

C. ADRIANA NALLELY GUADARRAMA CARMONA

C. LETICIA MENDIOLA LÓPEZ

FECHA DE ELABORACION: 04/02/2026 Hoja: 177 de 482

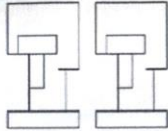

PbRm-08b FICHA TECNICA DE SEGUIMIENTO DE INDICADORES 2025 DE GESTIÓN O ESTRATEGICO

TIPO DE FICHA: OSFEM

**PILAR DE DESARROLLO / EJE TRANSVERSAL:** 2 Eje Transversal 2: Construcción de la Paz y Seguridad

**TEMA DE DESARROLLO:** Gestión integral de riesgos y protección civil.

**PROGRAMA PRESUPUESTARIO:** 01070201 Protección civil y gestión integral del riesgo

**PROYECTO PRESUPUESTARIO:** 0107020101 Mitigación del impacto de fenómenos perturbadores 010702010201 Atención a emergencias por desastres naturales y antropogénicos

**OBJETIVO DEL PROGRAMA PRESUPUESTARIO:** Engloba los proyectos que integran acciones dirigidas a la protección de la vida e integridad física de las personas, a través de la capacitación y organización de la sociedad, para evitar y reducir los daños por accidentes, siniestros, desastres y catástrofes, y fomentar la cultura de autoprotección, prevención y solidaridad en las tareas de auxilio y recuperación entre la población, así como pro

**DEPENDENCIA GENERAL:** T00 PROTECCIÓN CIVIL

**DEPENDENCIA AUXILIAR:** 105 Coordinación Municipal de Protección Civil, 106 Cuerpo de Bomberos, T00 Protección Civil

**ESTRUCTURA DEL INDICADOR**

**NOMBRE DEL INDICADOR:** Porcentaje de cursos de prevención y combate de incendios impartidos

**FÓRMULA DEL CÁLCULO:** (Cursos de prevención y combate de incendios impartidos / Cursos de prevención y combate de incendios programados) \* 100

**INTERPRETACIÓN:** N/A

**DIMENSIÓN QUE ATIENDE:** Eficiencia **FRECUENCIA DE MEDICIÓN:** Trimestral

**DESCRIPCIÓN DEL FACTOR DE COMPARACIÓN:** N/A

**AMBITO GEOGRAFICO:**

**COBERTURA:**

**LINEA BASE:** N/A

**Numero:** NA 2.3

**COMPORTAMIENTO DE LAS VARIABLES DURANTE EL TRIMESTRE: Octubre-Diciembre**

VARIABLE	UNIDAD DE MEDIDA	OPERACION	META ANUAL	AVANCE TRIMESTRAL				AVANCE ACUMULADO			
				Programado	%	Alcanzado	%	Programado	%	Alcanzado	%
Cursos de prevención y combate de incendios impartidos	N/A		0.00	0.00	0.00	0.00	0.00	0.00	0.00	0.00	0.00
Cursos de prevención y combate de incendios programados	N/A		0.00	0.00	0.00	0.00	0.00	0.00	0.00	0.00	0.00

**COMPORTAMIENTO DEL INDICADOR**

**DESCRIPCION DE LA META ANUAL**

N/A

META ANUAL	TRIMESTRE: Octubre-Diciembre							
	AVANCE TRIMESTRAL				AVANCE ACUMULADO			
	Programado	Alcanzado	EF%	SEMAFORO	Programado	Alcanzado	EF%	SEMAFORO
0.00	0.00	0.00	0.00		0.00	0.00	0.00	

DESCRIPCIÓN DE RESULTADOS Y JUSTIFICACIÓN EN CASO DE VARIACIÓN SUPERIOR A ± 10 % RESPECTO A LO PROGRAMADO

**EVALUACION DEL INDICADOR**

**DEPENDENCIA GENERAL:** T00 PROTECCIÓN CIVIL

**DEPENDENCIA AUXILIAR:** 105 Coordinación Municipal de Protección Civil, 106 Cuerpo de Bomberos, T00 Protección Civil

**ELABORÓ**

C. ADRIANA NALLELY GUADARRAMA CARMONA

**CO. BO.**

C. LETICIA MENDIOLA LÓPEZ



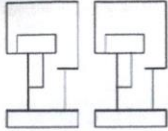

PbRm-08b FICHA TECNICA DE SEGUIMIENTO DE INDICADORES 2025 DE GESTIÓN O ESTRATEGICO

TIPO DE FICHA: OSFEM

**PILAR DE DESARROLLO / EJE TRANSVERSAL:** 2 Eje Transversal 2: Construcción de la Paz y Seguridad  
**TEMA DE DESARROLLO:** Gestión integral de riesgos y protección civil.  
**PROGRAMA PRESUPUESTARIO:** 01070201 Protección civil y gestión integral del riesgo  
**PROYECTO PRESUPUESTARIO:** 010702010101 Mitigación del impacto de fenómenos perturbadores 010702010201 Atención a emergencias por desastres naturales y antropogénicos  
**OBJETIVO DEL PROGRAMA PRESUPUESTARIO:** Engloba los proyectos que integran acciones dirigidas a la protección de la vida e integridad física de las personas, a través de la capacitación y organización de la sociedad, para evitar y reducir los daños por accidentes, siniestros, desastres y catástrofes, y fomentar la cultura de autoprotección, prevención y solidaridad en las tareas de auxilio y recuperación entre la población, así como pro  
**DEPENDENCIA GENERAL:** T00 PROTECCIÓN CIVIL  
**DEPENDENCIA AUXILIAR:** 105 Coordinación Municipal de Protección Civil, 106 Cuerpo de Bomberos, T00 Protección Civil

**ESTRUCTURA DEL INDICADOR**

**NOMBRE DEL INDICADOR:** Porcentaje de cursos de primeros auxilios impartidos.  
**FÓRMULA DEL CÁLCULO:** (Cursos de primeros auxilios impartidos / cursos de primeros auxilios programados) \* 100  
**INTERPRETACIÓN:** N/A  
**DIMENSIÓN QUE ATIENDE:** Eficiencia **FRECUENCIA DE MEDICIÓN:** Trimestral  
**DESCRIPCIÓN DEL FACTOR DE COMPARACIÓN:** N/A  
**AMBITO GEOGRAFICO:**  
**COBERTURA:**  
**LINEA BASE:** N/A  
**Numero:** NA 2.4

**COMPORTAMIENTO DE LAS VARIABLES DURANTE EL TRIMESTRE: Octubre-Diciembre**

VARIABLE	UNIDAD DE MEDIDA	OPERACION	META ANUAL	AVANCE TRIMESTRAL				AVANCE ACUMULADO			
				Programado	%	Alcanzado	%	Programado	%	Alcanzado	%
Cursos de primeros auxilios impartidos	N/A		0.00	0.00	0.00	0.00	0.00	0.00	0.00	0.00	0.00
cursos de primeros auxilios programados	N/A		0.00	0.00	0.00	0.00	0.00	0.00	0.00	0.00	0.00

**COMPORTAMIENTO DEL INDICADOR**  
**DESCRIPCION DE LA META ANUAL**

N/A

META ANUAL	TRIMESTRE: Octubre-Diciembre							
	AVANCE TRIMESTRAL				AVANCE ACUMULADO			
	Programado	Alcanzado	EF%	SEMAFORO	Programado	Alcanzado	EF%	SEMAFORO
0.00	0.00	0.00	0.00		0.00	0.00	0.00	

DESCRIPCIÓN DE RESULTADOS Y JUSTIFICACIÓN EN CASO DE VARIACIÓN SUPERIOR A ± 10 % RESPECTO A LO PROGRAMADO

**EVALUACION DEL INDICADOR**

**DEPENDENCIA GENERAL:** T00 PROTECCIÓN CIVIL  
**DEPENDENCIA AUXILIAR:** 105 Coordinación Municipal de Protección Civil, 106 Cuerpo de Bomberos, T00 Protección Civil

**ELABORÓ**

C. ADRIANA NALLELY GUADARRAMA CARMONA

**VO. BO.**

C. LETICIA MENDIOLA LÓPEZ



FECHA DE ELABORACION: 04/02/2026 Hoja: 178 de 482

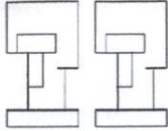

PbRm-08b FICHA TECNICA DE SEGUIMIENTO DE INDICADORES 2025 DE GESTIÓN O ESTRATEGICO

TIPO DE FICHA: OSFEM

**PILAR DE DESARROLLO / EJE TRANSVERSAL:** 2 Eje Transversal 2: Construcción de la Paz y Seguridad  
**TEMA DE DESARROLLO:** Gestión integral de riesgos y protección civil.  
**PROGRAMA PRESUPUESTARIO:** 01070201 Protección civil y gestión integral del riesgo  
**PROYECTO PRESUPUESTARIO:** 0107020101 Mitigación del impacto de fenómenos perturbadores 010702010201 Atención a emergencias por desastres naturales y antropogénicos  
**OBJETIVO DEL PROGRAMA PRESUPUESTARIO:** Engloba los proyectos que integran acciones dirigidas a la protección de la vida e integridad física de las personas, a través de la capacitación y organización de la sociedad, para evitar y reducir los daños por accidentes, siniestros, desastres y catástrofes, y fomentar la cultura de autoprotección, prevención y solidaridad en las tareas de auxilio y recuperación entre la población, así como pro  
**DEPENDENCIA GENERAL:** T00 PROTECCIÓN CIVIL  
**DEPENDENCIA AUXILIAR:** 105 Coordinación Municipal de Protección Civil, 106 Cuerpo de Bomberos, T00 Protección Civil

**ESTRUCTURA DEL INDICADOR**

**NOMBRE DEL INDICADOR:** Porcentaje de cursos para evitar un niño quemado impartidos.  
**FÓRMULA DEL CÁLCULO:** (Cursos para evitar un niño quemado impartidos / Cursos para evitar un niño quemado programados) \* 100  
**INTERPRETACIÓN:** N/A  
**DIMENSIÓN QUE ATIENDE:** Eficiencia **FRECUENCIA DE MEDICIÓN:** Trimestral  
**DESCRIPCIÓN DEL FACTOR DE COMPARACIÓN:** N/A  
**AMBITO GEOGRAFICO:**  
**COBERTURA:**  
**LINEA BASE:** N/A  
**Numero:** NA 2.5

**COMPORTAMIENTO DE LAS VARIABLES DURANTE EL TRIMESTRE: Octubre-Diciembre**

VARIABLE	UNIDAD DE MEDIDA	OPERACION	META ANUAL	AVANCE TRIMESTRAL				AVANCE ACUMULADO			
				Programado	%	Alcanzado	%	Programado	%	Alcanzado	%
Cursos para evitar un niño quemado impartidos	N/A		0.00	0.00	0.00	0.00	0.00	0.00	0.00	0.00	0.00
Cursos para evitar un niño quemado programados	N/A		0.00	0.00	0.00	0.00	0.00	0.00	0.00	0.00	0.00

**COMPORTAMIENTO DEL INDICADOR**

**DESCRIPCION DE LA META ANUAL**

N/A

META ANUAL	TRIMESTRE: Octubre-Diciembre							
	AVANCE TRIMESTRAL				AVANCE ACUMULADO			
	Programado	Alcanzado	EF%	SEMAFORO	Programado	Alcanzado	EF%	SEMAFORO
0.00	0.00	0.00	0.00		0.00	0.00	0.00	

DESCRIPCIÓN DE RESULTADOS Y JUSTIFICACIÓN EN CASO DE VARIACIÓN SUPERIOR A ±10 % RESPECTO A LO PROGRAMADO

**EVALUACION DEL INDICADOR**

**DEPENDENCIA GENERAL:** T00 PROTECCIÓN CIVIL  
**DEPENDENCIA AUXILIAR:** 105 Coordinación Municipal de Protección Civil, 106 Cuerpo de Bomberos, T00 Protección Civil

**ELABORÓ**

C. ADRIANA NALLELY GUADARRAMA CARMONA

**VO. BO.**

C. LETICIA MENDIOLA LÓPEZ



FECHA DE ELABORACION: 04/02/2026 Hoja: 180 de 482

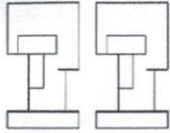

PbRm-08b FICHA TECNICA DE SEGUIMIENTO DE INDICADORES 2025 DE GESTIÓN O ESTRATEGICO

TIPO DE FICHA: OSFEM

**PILAR DE DESARROLLO / EJE TRANSVERSAL:** 2 Eje Transversal 2: Construcción de la Paz y Seguridad  
**TEMA DE DESARROLLO:** Gestión integral de riesgos y protección civil.  
**PROGRAMA PRESUPUESTARIO:** 01070201 Protección civil y gestión integral del riesgo  
**PROYECTO PRESUPUESTARIO:** 0107020101 Mitigación del impacto de fenómenos perturbadores 010702010201 Atención a emergencias por desastres naturales y antropogénicos  
**OBJETIVO DEL PROGRAMA PRESUPUESTARIO:** Engloba los proyectos que integran acciones dirigidas a la protección de la vida e integridad física de las personas, a través de la capacitación y organización de la sociedad, para evitar y reducir los daños por accidentes, siniestros, desastres y catástrofes, y fomentar la cultura de autoprotección, prevención y solidaridad en las tareas de auxilio y recuperación entre la población, así como pro  
**DEPENDENCIA GENERAL:** T00 PROTECCIÓN CIVIL  
**DEPENDENCIA AUXILIAR:** 105 Coordinación Municipal de Protección Civil, 106 Cuerpo de Bomberos, T00 Protección Civil

**ESTRUCTURA DEL INDICADOR**

**NOMBRE DEL INDICADOR:** Porcentaje de cursos de prevención de accidentes en la escuela y el hogar impartido.  
**FÓRMULA DEL CÁLCULO:** (Cursos impartidos / Cursos programados) \* 100  
**INTERPRETACIÓN:** N/A  
**DIMENSIÓN QUE ATIENDE:** Eficiencia **FRECUENCIA DE MEDICIÓN:** Trimestral  
**DESCRIPCIÓN DEL FACTOR DE COMPARACIÓN:** N/A  
**AMBITO GEOGRAFICO:**  
**COBERTURA:**  
**LINEA BASE:** N/A  
**Numero:** NA 2.6

**COMPORTAMIENTO DE LAS VARIABLES DURANTE EL TRIMESTRE: Octubre-Diciembre**

VARIABLE	UNIDAD DE MEDIDA	OPERACION	META ANUAL	AVANCE TRIMESTRAL				AVANCE ACUMULADO			
				Programado	%	Alcanzado	%	Programado	%	Alcanzado	%
Cursos impartidos	N/A		0.00	0.00	0.00	0.00	0.00	0.00	0.00	0.00	0.00
Cursos programados	N/A		0.00	0.00	0.00	0.00	0.00	0.00	0.00	0.00	0.00

**COMPORTAMIENTO DEL INDICADOR**

**DESCRIPCION DE LA META ANUAL**

N/A

META ANUAL	TRIMESTRE: Octubre-Diciembre							
	AVANCE TRIMESTRAL				AVANCE ACUMULADO			
	Programado	Alcanzado	EF%	SEMAFORO	Programado	Alcanzado	EF%	SEMAFORO
0.00	0.00	0.00	0.00		0.00	0.00	0.00	

DESCRIPCIÓN DE RESULTADOS Y JUSTIFICACIÓN EN CASO DE VARIACIÓN SUPERIOR A ± 10 % RESPECTO A LO PROGRAMADO

**EVALUACION DEL INDICADOR**

**DEPENDENCIA GENERAL:** T00 PROTECCIÓN CIVIL  
**DEPENDENCIA AUXILIAR:** 105 Coordinación Municipal de Protección Civil, 106 Cuerpo de Bomberos, T00 Protección Civil

**ELABORÓ**

C. ADRIANA NALLELY GUADARRAMA CARMONA

**V. BO.**

C. LETICIA MENDIOLA LÓPEZ



FECHA DE ELABORACION: 04/02/2026 Hoja: 181 de 482

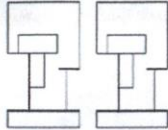

PbRm-08b FICHA TECNICA DE SEGUIMIENTO DE INDICADORES 2025 DE GESTIÓN O ESTRATEGICO

TIPO DE FICHA: OSFEM

**PILAR DE DESARROLLO / EJE TRANSVERSAL:** 2 Eje Transversal 2: Construcción de la Paz y Seguridad  
**TEMA DE DESARROLLO:** Gestión integral de riesgos y protección civil.  
**PROGRAMA PRESUPUESTARIO:** 01070201 Protección civil y gestión integral del riesgo  
**PROYECTO PRESUPUESTARIO:** 010702010101 Mitigación del impacto de fenómenos perturbadores 010702010201 Atención a emergencias por desastres naturales y antropogénicos  
**OBJETIVO DEL PROGRAMA PRESUPUESTARIO:** Engloba los proyectos que integran acciones dirigidas a la protección de la vida e integridad física de las personas, a través de la capacitación y organización de la sociedad, para evitar y reducir los daños por accidentes, siniestros, desastres y catástrofes, y fomentar la cultura de autoprotección, prevención y solidaridad en las tareas de auxilio y recuperación entre la población, así como pro  
**DEPENDENCIA GENERAL:** T00 PROTECCIÓN CIVIL  
**DEPENDENCIA AUXILIAR:** 105 Coordinación Municipal de Protección Civil, 106 Cuerpo de Bomberos, T00 Protección Civil

**ESTRUCTURA DEL INDICADOR**

**NOMBRE DEL INDICADOR:** Porcentaje de fenómenos perturbadores atendidos  
**FÓRMULA DEL CÁLCULO:** (Fenómenos perturbadores atendidos/Fenómenos perturbadores presentados)\*100  
**INTERPRETACIÓN:** N/A  
**DIMENSIÓN QUE ATIENDE:** Eficiencia **FRECUENCIA DE MEDICIÓN:** Trimestral  
**DESCRIPCIÓN DEL FACTOR DE COMPARACIÓN:** N/A  
**AMBITO GEOGRAFICO:**  
**COBERTURA:**  
**LINEA BASE:** N/A

Numero: NA 3.1

**COMPORTAMIENTO DE LAS VARIABLES DURANTE EL TRIMESTRE: Octubre-Diciembre**

VARIABLE	UNIDAD DE MEDIDA	OPERACION	META ANUAL	AVANCE TRIMESTRAL				AVANCE ACUMULADO			
				Programado	%	Alcanzado	%	Programado	%	Alcanzado	%
Fenómenos perturbadores atendidos	N/A		0.00	0.00	0.00	0.00	0.00	0.00	0.00	0.00	0.00
Fenómenos perturbadores presentados	N/A		0.00	0.00	0.00	0.00	0.00	0.00	0.00	0.00	0.00

**COMPORTAMIENTO DEL INDICADOR  
DESCRIPCION DE LA META ANUAL**

N/A

META ANUAL	TRIMESTRE: Octubre-Diciembre							
	AVANCE TRIMESTRAL				AVANCE ACUMULADO			
	Programado	Alcanzado	EF%	SEMAFORO	Programado	Alcanzado	EF%	SEMAFORO
0.00	0.00	0.00	0.00		0.00	0.00	0.00	

DESCRIPCIÓN DE RESULTADOS Y JUSTIFICACIÓN EN CASO DE VARIACIÓN SUPERIOR A ±10 % RESPECTO A LO PROGRAMADO

**EVALUACION DEL INDICADOR**

**DEPENDENCIA GENERAL:** T00 PROTECCIÓN CIVIL  
**DEPENDENCIA AUXILIAR:** 105 Coordinación Municipal de Protección Civil, 106 Cuerpo de Bomberos, T00 Protección Civil

ELABORÓ

C. ADRIANA NALLELY GUADARRAMA CARMONA

C. LETICIA MENDIOLA LÓPEZ



FECHA DE ELABORACION: 04/02/2025 Hoja: 182 de 482

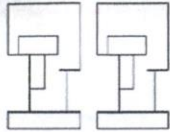

PbRm-08b FICHA TECNICA DE SEGUIMIENTO DE INDICADORES 2025 DE GESTIÓN O ESTRATEGICO

TIPO DE FICHA: OSFEM

**PILAR DE DESARROLLO / EJE TRANSVERSAL:** 2 Eje Transversal 2: Construcción de la Paz y Seguridad  
**TEMA DE DESARROLLO:** Gestión integral de riesgos y protección civil.  
**PROGRAMA PRESUPUESTARIO:** 01070201 Protección civil y gestión integral del riesgo  
**PROYECTO PRESUPUESTARIO:** 0107020101 Mitigación del impacto de fenómenos perturbadores 010702010201 Atención a emergencias por desastres naturales y antropogénicos  
**OBJETIVO DEL PROGRAMA PRESUPUESTARIO:** Engloba los proyectos que integran acciones dirigidas a la protección de la vida e integridad física de las personas, a través de la capacitación y organización de la sociedad, para evitar y reducir los daños por accidentes, siniestros, desastres y catástrofes, y fomentar la cultura de autoprotección, prevención y solidaridad en las tareas de auxilio y recuperación entre la población, así como pro  
**DEPENDENCIA GENERAL:** T00 PROTECCIÓN CIVIL  
**DEPENDENCIA AUXILIAR:** 105 Coordinación Municipal de Protección Civil, 106 Cuerpo de Bomberos, T00 Protección Civil

**ESTRUCTURA DEL INDICADOR**

**NOMBRE DEL INDICADOR:** Porcentaje de atención de emergencias urbanas  
**FÓRMULA DEL CÁLCULO:** (Emergencias urbanas atendidas / Emergencias urbanas reportadas) \*100  
**INTERPRETACIÓN:** N/A  
**DIMENSIÓN QUE ATIENDE:** Eficiencia **FRECUENCIA DE MEDICIÓN:** Trimestral  
**DESCRIPCIÓN DEL FACTOR DE COMPARACIÓN:** N/A  
**AMBITO GEOGRAFICO:**  
**COBERTURA:**  
**LINEA BASE:** N/A  
**Numero:** NA 3.2

**COMPORTAMIENTO DE LAS VARIABLES DURANTE EL TRIMESTRE: Octubre-Diciembre**

VARIABLE	UNIDAD DE MEDIDA	OPERACION	META ANUAL	AVANCE TRIMESTRAL				AVANCE ACUMULADO			
				Programado	%	Alcanzado	%	Programado	%	Alcanzado	%
Emergencias urbanas atendidas	N/A		0.00	0.00	0.00	0.00	0.00	0.00	0.00	0.00	0.00
emergencias urbanas reportadas	N/A		0.00	0.00	0.00	0.00	0.00	0.00	0.00	0.00	0.00

**COMPORTAMIENTO DEL INDICADOR**

**DESCRIPCION DE LA META ANUAL**

N/A

META ANUAL	TRIMESTRE: Octubre-Diciembre							
	AVANCE TRIMESTRAL				AVANCE ACUMULADO			
	Programado	Alcanzado	EF%	SEMAFORO	Programado	Alcanzado	EF%	SEMAFORO
0.00	0.00	0.00	0.00		0.00	0.00	0.00	

DESCRIPCIÓN DE RESULTADOS Y JUSTIFICACIÓN EN CASO DE VARIACIÓN SUPERIOR A ± 10 % RESPECTO A LO PROGRAMADO

**EVALUACION DEL INDICADOR**

**DEPENDENCIA GENERAL:** T00 PROTECCIÓN CIVIL  
**DEPENDENCIA AUXILIAR:** 105 Coordinación Municipal de Protección Civil, 106 Cuerpo de Bomberos, T00 Protección Civil

**ELABORÓ**

C. ADRIANA NALLELY GUADARRAMA CARMONA

**VO. BO**

C. LETICIA MENDIOLA LÓPEZ

FECHA DE ELABORACION: 04/02/2026 Hoja: 183 de 482

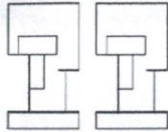

PbRm-08b FICHA TECNICA DE SEGUIMIENTO DE INDICADORES 2025 DE GESTIÓN O ESTRATEGICO

TIPO DE FICHA: OSFEM

**PILAR DE DESARROLLO / EJE TRANSVERSAL:** 2 Eje Transversal 2: Construcción de la Paz y Seguridad  
**TEMA DE DESARROLLO:** Gestión integral de riesgos y protección civil.  
**PROGRAMA PRESUPUESTARIO:** 01070201 Protección civil y gestión integral del riesgo  
**PROYECTO PRESUPUESTARIO:** 0107020101 Mitigación del impacto de fenómenos perturbadores 010702010201 Atención a emergencias por desastres naturales y antropogénicos  
**OBJETIVO DEL PROGRAMA PRESUPUESTARIO:** Engloba los proyectos que integran acciones dirigidas a la protección de la vida e integridad física de las personas, a través de la capacitación y organización de la sociedad, para evitar y reducir los daños por accidentes, siniestros, desastres y catástrofes, y fomentar la cultura de autoprotección, prevención y solidaridad en las tareas de auxilio y recuperación entre la población, así como pro  
**DEPENDENCIA GENERAL:** T00 PROTECCIÓN CIVIL  
**DEPENDENCIA AUXILIAR:** 105 Coordinación Municipal de Protección Civil, 106 Cuerpo de Bomberos, T00 Protección Civil

**ESTRUCTURA DEL INDICADOR**

**NOMBRE DEL INDICADOR:** Porcentaje de atención de emergencias prehospitalarias.  
**FÓRMULA DEL CÁLCULO:** (Emergencias prehospitalarias atendidas / Emergencias prehospitalarias reportadas) \*100  
**INTERPRETACIÓN:** N/A  
**DIMENSIÓN QUE ATIENDE:** Eficiencia **FRECUENCIA DE MEDICIÓN:** Trimestral  
**DESCRIPCIÓN DEL FACTOR DE COMPARACIÓN:** N/A  
**AMBITO GEOGRAFICO:**  
**COBERTURA:**  
**LINEA BASE:** N/A  
**Numero:** NA 3.3

**COMPORTAMIENTO DE LAS VARIABLES DURANTE EL TRIMESTRE: Octubre-Diciembre**

VARIABLE	UNIDAD DE MEDIDA	OPERACION	META ANUAL	AVANCE TRIMESTRAL				AVANCE ACUMULADO			
				Programado	%	Alcanzado	%	Programado	%	Alcanzado	%
Emergencias prehospitalarias atendidas	N/A		0.00	0.00	0.00	0.00	0.00	0.00	0.00	0.00	0.00
emergencias prehospitalarias reportadas	N/A		0.00	0.00	0.00	0.00	0.00	0.00	0.00	0.00	0.00

**COMPORTAMIENTO DEL INDICADOR  
DESCRIPCION DE LA META ANUAL**

N/A

META ANUAL	TRIMESTRE: Octubre-Diciembre							
	AVANCE TRIMESTRAL				AVANCE ACUMULADO			
	Programado	Alcanzado	EF%	SEMAFORO	Programado	Alcanzado	EF%	SEMAFORO
0.00	0.00	0.00	0.00		0.00	0.00	0.00	

DESCRIPCIÓN DE RESULTADOS Y JUSTIFICACIÓN EN CASO DE VARIACIÓN SUPERIOR A ±10 % RESPECTO A LO PROGRAMADO

**EVALUACION DEL INDICADOR**

**DEPENDENCIA GENERAL:** T00 PROTECCIÓN CIVIL  
**DEPENDENCIA AUXILIAR:** 105 Coordinación Municipal de Protección Civil, 106 Cuerpo de Bomberos, T00 Protección Civil

**ELABORO**

C. ADRIANA NALLELY GUADARRAMA CARMONA

**VO. BO**

C. LETICIA MENDIOLA LÓPEZ



FECHA DE ELABORACION: 04/02/2026 Hoja: 164 de 482

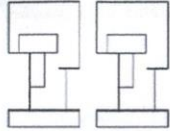

PbRm-08b FICHA TECNICA DE SEGUIMIENTO DE INDICADORES 2025 DE GESTIÓN O ESTRATEGICO

TIPO DE FICHA: OSFEM

PILAR DE DESARROLLO / EJE TRANSVERSAL: 2 Eje Transversal 2: Construcción de la Paz y Seguridad

TEMA DE DESARROLLO: Gestión integral de riesgos y protección civil.

PROGRAMA PRESUPUESTARIO: 01070201 Protección civil y gestión integral del riesgo

PROYECTO PRESUPUESTARIO: 0107020101 Mitigación del impacto de fenómenos perturbadores 010702010201 Atención a emergencias por desastres naturales y antropogénicos

OBJETIVO DEL PROGRAMA PRESUPUESTARIO: Engloba los proyectos que integran acciones dirigidas a la protección de la vida e integridad física de las personas, a través de la capacitación y organización de la sociedad, para evitar y reducir los daños por accidentes, siniestros, desastres y catástrofes, y fomentar la cultura de autoprotección, prevención y solidaridad en las tareas de auxilio y recuperación entre la población, así como pro

DEPENDENCIA GENERAL: T00 PROTECCIÓN CIVIL

DEPENDENCIA AUXILIAR: 105 Coordinación Municipal de Protección Civil, 106 Cuerpo de Bomberos, T00 Protección Civil

ESTRUCTURA DEL INDICADOR

NOMBRE DEL INDICADOR: Porcentaje de analíticos estadísticos de las contingencias por factores de riesgo.

FÓRMULA DEL CÁLCULO:  $(\text{Analíticos estadísticos de las contingencias por factores de riesgo} / \text{Resultados estadísticos de las contingencias por factores de riesgo}) * 100$

INTERPRETACIÓN: N/A

DIMENSIÓN QUE ATIENDE: Eficiencia FRECUENCIA DE MEDICIÓN: Trimestral

DESCRIPCIÓN DEL FACTOR DE COMPARACIÓN: N/A

AMBITO GEOGRAFICO:

COBERTURA:

LINEA BASE: N/A

Numero: NA 4.1

COMPORTAMIENTO DE LAS VARIABLES DURANTE EL TRIMESTRE: Octubre-Diciembre

VARIABLE	UNIDAD DE MEDIDA	OPERACION	META ANUAL	AVANCE TRIMESTRAL				AVANCE ACUMULADO			
				Programado	%	Alcanzado	%	Programado	%	Alcanzado	%
Analíticos estadísticos de las contingencias por factores de riesgo	N/A		0.00	0.00	0.00	0.00	0.00	0.00	0.00	0.00	0.00
Resultados estadísticos de las contingencias por factores de riesgo	N/A		0.00	0.00	0.00	0.00	0.00	0.00	0.00	0.00	0.00

COMPORTAMIENTO DEL INDICADOR

DESCRIPCIÓN DE LA META ANUAL

N/A

META ANUAL	TRIMESTRE: Octubre-Diciembre							
	AVANCE TRIMESTRAL				AVANCE ACUMULADO			
	Programado	Alcanzado	EF%	SEMAFORO	Programado	Alcanzado	EF%	SEMAFORO
0.00	0.00	0.00	0.00		0.00	0.00	0.00	

DESCRIPCIÓN DE RESULTADOS Y JUSTIFICACIÓN EN CASO DE VARIACIÓN SUPERIOR A ±10 % RESPECTO A LO PROGRAMADO

EVALUACION DEL INDICADOR

DEPENDENCIA GENERAL: T00 PROTECCIÓN CIVIL

DEPENDENCIA AUXILIAR: 105 Coordinación Municipal de Protección Civil, 106 Cuerpo de Bomberos, T00 Protección Civil

ELABORÓ

C. ADRIANA NALLELY GUADARRAMA CARMONA

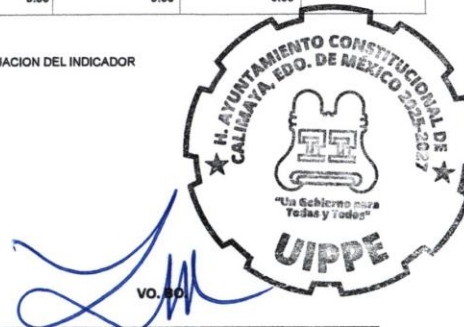

C. LETICIA MENDIOLA LÓPEZ

FECHA DE ELABORACION: 04/02/2026 Hoja: 185 de 482

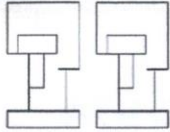

PbRm-08b FICHA TECNICA DE SEGUIMIENTO DE INDICADORES 2025 DE GESTIÓN O ESTRATEGICO

TIPO DE FICHA: OSFEM

**PILAR DE DESARROLLO / EJE TRANSVERSAL:** 2 Eje Transversal 2: Construcción de la Paz y Seguridad  
**TEMA DE DESARROLLO:** Gestión integral de riesgos y protección civil.  
**PROGRAMA PRESUPUESTARIO:** 01070201 Protección civil y gestión integral del riesgo  
**PROYECTO PRESUPUESTARIO:** 0107020101 Mitigación del impacto de fenómenos perturbadores 010702010201 Atención a emergencias por desastres naturales y antropogénicos  
**OBJETIVO DEL PROGRAMA PRESUPUESTARIO:** Engloba los proyectos que integran acciones dirigidas a la protección de la vida e integridad física de las personas, a través de la capacitación y organización de la sociedad, para evitar y reducir los daños por accidentes, siniestros, desastres y catástrofes, y fomentar la cultura de autoprotección, prevención y solidaridad en las tareas de auxilio y recuperación entre la población, así como pro  
**DEPENDENCIA GENERAL:** T00 PROTECCIÓN CIVIL  
**DEPENDENCIA AUXILIAR:** 105 Coordinación Municipal de Protección Civil, 106 Cuerpo de Bomberos, T00 Protección Civil

**ESTRUCTURA DEL INDICADOR**

**NOMBRE DEL INDICADOR:** Porcentaje en la actualización de los factores de riesgo.  
**FÓRMULA DEL CÁLCULO:** (Factores de riesgo presentados en el periodo/Total de factores de riesgo)\*100  
**INTERPRETACIÓN:** N/A  
**DIMENSIÓN QUE ATIENDE:** Eficiencia **FRECUENCIA DE MEDICIÓN:** Trimestral  
**DESCRIPCIÓN DEL FACTOR DE COMPARACIÓN:** N/A  
**AMBITO GEOGRAFICO:**  
**COBERTURA:**  
**LINEA BASE:** N/A  
**Numero:** NA 4.2

**COMPORTAMIENTO DE LAS VARIABLES DURANTE EL TRIMESTRE: Octubre-Diciembre**

VARIABLE	UNIDAD DE MEDIDA	OPERACION	META ANUAL	AVANCE TRIMESTRAL				AVANCE ACUMULADO			
				Programado	%	Alcanzado	%	Programado	%	Alcanzado	%
Factores de riesgo presentados en el periodo	N/A		0.00	0.00	0.00	0.00	0.00	0.00	0.00	0.00	0.00
Total de factores de riesgo	N/A		0.00	0.00	0.00	0.00	0.00	0.00	0.00	0.00	0.00

**COMPORTAMIENTO DEL INDICADOR**

**DESCRIPCION DE LA META ANUAL**

N/A

META ANUAL	TRIMESTRE: Octubre-Diciembre							
	AVANCE TRIMESTRAL				AVANCE ACUMULADO			
	Programado	Alcanzado	EF%	SEMAFORO	Programado	Alcanzado	EF%	SEMAFORO
0.00	0.00	0.00	0.00		0.00	0.00	0.00	

DESCRIPCIÓN DE RESULTADOS Y JUSTIFICACIÓN EN CASO DE VARIACIÓN SUPERIOR A ±10 % RESPECTO A LO PROGRAMADO

**EVALUACION DEL INDICADOR**

**DEPENDENCIA GENERAL:** T00 PROTECCIÓN CIVIL  
**DEPENDENCIA AUXILIAR:** 105 Coordinación Municipal de Protección Civil, 106 Cuerpo de Bomberos, T00 Protección Civil

ELABORÓ

C. ADRIANA NALLELY GUADARRAMA CARMONA

VO. BO.

C. LETICIA MENDIOLA LÓPEZ



FECHA DE ELABORACION: 04/02/2026 Hoja: 196 de 482

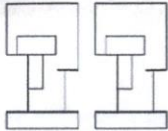

PbRm-08b FICHA TECNICA DE SEGUIMIENTO DE INDICADORES 2025 DE GESTIÓN O ESTRATEGICO

TIPO DE FICHA: OSFEM

**PILAR DE DESARROLLO / EJE TRANSVERSAL:** 2 Eje Transversal 2: Construcción de la Paz y Seguridad  
**TEMA DE DESARROLLO:** Gestión integral de riesgos y protección civil.  
**PROGRAMA PRESUPUESTARIO:** 01070201 Protección civil y gestión integral del riesgo  
**PROYECTO PRESUPUESTARIO:** 0107020101 Mitigación del impacto de fenómenos perturbadores 0107020102 Atención a emergencias por desastres naturales y antropogénicos  
**OBJETIVO DEL PROGRAMA PRESUPUESTARIO:** Engloba los proyectos que integran acciones dirigidas a la protección de la vida e integridad física de las personas, a través de la capacitación y organización de la sociedad, para evitar y reducir los daños por accidentes, siniestros, desastres y catástrofes, y fomentar la cultura de autoprotección, prevención y solidaridad en las tareas de auxilio y recuperación entre la población, así como pro  
**DEPENDENCIA GENERAL:** T00 PROTECCIÓN CIVIL  
**DEPENDENCIA AUXILIAR:** 105 Coordinación Municipal de Protección Civil, 106 Cuerpo de Bomberos, T00 Protección Civil

**ESTRUCTURA DEL INDICADOR**

**NOMBRE DEL INDICADOR:** Porcentaje en el seguimiento de acuerdos del Consejo Municipal de Protección Civil.  
**FÓRMULA DEL CÁLCULO:** (Acuerdos del Consejo de Protección Civil municipal registrados/ Total de acuerdos del Consejo de Protección Civil programados) \*100  
**INTERPRETACIÓN:** N/A  
**DIMENSIÓN QUE ATIENDE:** Eficiencia **FRECUENCIA DE MEDICIÓN:** Trimestral  
**DESCRIPCIÓN DEL FACTOR DE COMPARACIÓN:** N/A  
**AMBITO GEOGRAFICO:**  
**COBERTURA:**  
**LINEA BASE:** N/A  
**Numero:** NA 5.1

**COMPORTAMIENTO DE LAS VARIABLES DURANTE EL TRIMESTRE: Octubre-Diciembre**

VARIABLE	UNIDAD DE MEDIDA	OPERACION	META ANUAL	AVANCE TRIMESTRAL				AVANCE ACUMULADO			
				Programado	%	Alcanzado	%	Programado	%	Alcanzado	%
Acuerdos del Consejo de Protección Civil municipal registrados	N/A		0.00	0.00	0.00	0.00	0.00	0.00	0.00	0.00	0.00
Total de acuerdos del Consejo de Protección Civil programados	N/A		0.00	0.00	0.00	0.00	0.00	0.00	0.00	0.00	0.00

**COMPORTAMIENTO DEL INDICADOR**

**DESCRIPCION DE LA META ANUAL**

N/A

META ANUAL	TRIMESTRE: Octubre-Diciembre							
	AVANCE TRIMESTRAL				AVANCE ACUMULADO			
	Programado	Alcanzado	EF%	SEMAFORO	Programado	Alcanzado	EF%	SEMAFORO
0.00	0.00	0.00	0.00		0.00	0.00	0.00	

DESCRIPCIÓN DE RESULTADOS Y JUSTIFICACIÓN EN CASO DE VARIACIÓN SUPERIOR A ±10 % RESPECTO A LO PROGRAMADO

**EVALUACION DEL INDICADOR**

**DEPENDENCIA GENERAL:** T00 PROTECCIÓN CIVIL  
**DEPENDENCIA AUXILIAR:** 105 Coordinación Municipal de Protección Civil, 106 Cuerpo de Bomberos, T00 Protección Civil

**ELABORÓ**

C. ADRIANA NALLELY GUADARRAMA CARMONA

**VD./BO.**

C. LETICIA MENDIOLA LÓPEZ



FECHA DE ELABORACION: 04/02/2026 Hoja: 187 de 482

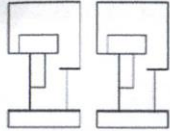

PbRm-08b FICHA TECNICA DE SEGUIMIENTO DE INDICADORES 2025 DE GESTIÓN O ESTRATEGICO

TIPO DE FICHA: OSFEM

PILAR DE DESARROLLO / EJE TRANSVERSAL: 2 Eje Transversal 2: Construcción de la Paz y Seguridad

TEMA DE DESARROLLO: Gestión integral de riesgos y protección civil.

PROGRAMA PRESUPUESTARIO: 01070201 Protección civil y gestión integral del riesgo

PROYECTO PRESUPUESTARIO: 0107020101 Mitigación del impacto de fenómenos perturbadores 010702010201 Atención a emergencias por desastres naturales y antropogénicos

OBJETIVO DEL PROGRAMA PRESUPUESTARIO: Engloba los proyectos que integran acciones dirigidas a la protección de la vida e integridad física de las personas, a través de la capacitación y organización de la sociedad, para evitar y reducir los daños por accidentes, siniestros, desastres y catástrofes, y fomentar la cultura de autoprotección, prevención y solidaridad en las tareas de auxilio y recuperación entre la población, así como pro

DEPENDENCIA GENERAL: T00 PROTECCIÓN CIVIL

DEPENDENCIA AUXILIAR: 105 Coordinación Municipal de Protección Civil, 106 Cuerpo de Bomberos, T00 Protección Civil

ESTRUCTURA DEL INDICADOR

NOMBRE DEL INDICADOR: Porcentaje en la verificación del cumplimiento de los acuerdos del Consejo Municipal de Protección Civil.

FÓRMULA DEL CÁLCULO: (Acuerdos del Consejo de Protección Civil Municipal cumplidos/Total de acuerdos del Consejo de Protección Civil)\*100

INTERPRETACIÓN: N/A

DIMENSIÓN QUE ATIENDE: Eficiencia FRECUENCIA DE MEDICIÓN: Trimestral

DESCRIPCIÓN DEL FACTOR DE COMPARACIÓN: N/A

AMBITO GEOGRAFICO:

COBERTURA:

LINEA BASE: N/A

Numero: NA 5.2

COMPORTAMIENTO DE LAS VARIABLES DURANTE EL TRIMESTRE: Octubre-Diciembre

VARIABLE	UNIDAD DE MEDIDA	OPERACION	META ANUAL	AVANCE TRIMESTRAL				AVANCE ACUMULADO			
				Programado	%	Alcanzado	%	Programado	%	Alcanzado	%
Acuerdos del Consejo de Protección Civil Municipal cumplidos	N/A		0.00	0.00	0.00	0.00	0.00	0.00	0.00	0.00	0.00
Total de acuerdos del Consejo de Protección Civil	N/A		0.00	0.00	0.00	0.00	0.00	0.00	0.00	0.00	0.00

COMPORTAMIENTO DEL INDICADOR

DESCRIPCIÓN DE LA META ANUAL

N/A

META ANUAL	TRIMESTRE: Octubre-Diciembre							
	AVANCE TRIMESTRAL				AVANCE ACUMULADO			
	Programado	Alcanzado	EF%	SEMAFORO	Programado	Alcanzado	EF%	SEMAFORO
0.00	0.00	0.00	0.00		0.00	0.00	0.00	

DESCRIPCIÓN DE RESULTADOS Y JUSTIFICACIÓN EN CASO DE VARIACIÓN SUPERIOR A ±10 % RESPECTO A LO PROGRAMADO

EVALUACION DEL INDICADOR

DEPENDENCIA GENERAL: T00 PROTECCIÓN CIVIL

DEPENDENCIA AUXILIAR: 105 Coordinación Municipal de Protección Civil, 106 Cuerpo de Bomberos, T00 Protección Civil

ELABORÓ

C. ADRIANA NALLELY GUADARRAMA CARMONA

VO. BO

C. LETICIA MENDIOLA LÓPEZ



FECHA DE ELABORACION: 04/02/2026 Hoja: 188 de 482

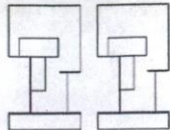

PbRm-08b FICHA TECNICA DE SEGUIMIENTO DE INDICADORES 2025 DE GESTIÓN O ESTRATEGICO

TIPO DE FICHA: OSFEM

**PILAR DE DESARROLLO / EJE TRANSVERSAL:** 1 Eje 1: Cero corrupción y gobierno del pueblo y para el pueblo "Estado de Derecho y austeridad"

**TEMA DE DESARROLLO:** Transparencia y rendición de cuentas .

**PROGRAMA PRESUPUESTARIO:** 01080401 Transparencia

**PROYECTO PRESUPUESTARIO:** 0108040101 Vinculación ciudadana con la administración pública

**OBJETIVO DEL PROGRAMA PRESUPUESTARIO:** Se refiere a la obligación que tiene el sector público en el ejercicio de sus atribuciones para generar un ambiente de confianza, seguridad y franqueza, de tal forma que se tenga informada a la ciudadanía sobre las responsabilidades, procedimientos, reglas, normas y demás información que se genera en el sector, en un marco de abierta participación social y escrutinio público; así como garantizar

**DEPENDENCIA GENERAL:** A00 PRESIDENCIA

**DEPENDENCIA AUXILIAR:** 122 Unidad de Transparencia

**ESTRUCTURA DEL INDICADOR**

**NOMBRE DEL INDICADOR:** Tasa de variación del resultado de evaluación de la verificación virtual oficiosa del portal IPOMEX Municipal.

**FÓRMULA DEL CÁLCULO:** (Resultado de evaluación de la verificación virtual oficiosa del portal IPOMEX Municipal en el año actual/ Resultado de evaluación de la verificación virtual oficiosa del portal IPOMEX Municipal en el año anterior)-1) \*100

**INTERPRETACIÓN:** Informe

**DIMENSIÓN QUE ATIENDE:** Eficiencia FRECUENCIA DE MEDICIÓN: Anual

**DESCRIPCIÓN DEL FACTOR DE COMPARACIÓN:** actualización de la plataforma

**AMBITO GEOGRAFICO:** Municipal

**COBERTURA:** Territorio Municipal

**LINEA BASE:** 0

Numero: NF 1

**COMPORTAMIENTO DE LAS VARIABLES DURANTE EL TRIMESTRE: Octubre-Diciembre**

VARIABLE	UNIDAD DE MEDIDA	OPERACION	META ANUAL	AVANCE TRIMESTRAL				AVANCE ACUMULADO			
				Programado	%	Alcanzado	%	Programado	%	Alcanzado	%
Resultado de evaluación de la verificación virtual oficiosa del portal IPOMEX Municipal en el año actual	Informe		4.00	4.00	100.00	4.00	100.00	4.00	100.00	4.00	100.00
Resultado de evaluación de la verificación virtual oficiosa del portal IPOMEX Municipal en el año anterior	Informe		4.00	4.00	100.00	4.00	100.00	4.00	100.00	4.00	100.00

**COMPORTAMIENTO DEL INDICADOR**  
**DESCRIPCION DE LA META ANUAL**

actualización de la plataforma

META ANUAL	TRIMESTRE: Octubre-Diciembre							
	AVANCE TRIMESTRAL				AVANCE ACUMULADO			
	Programado	Alcanzado	EF%	SEMAFORO	Programado	Alcanzado	EF%	SEMAFORO
0.00	0.00	0.00	0.00	Verde	0.00	0.00	0.00	Verde

DESCRIPCIÓN DE RESULTADOS Y JUSTIFICACIÓN EN CASO DE VARIACIÓN SUPERIOR A ±10 % RESPECTO A LO PROGRAMADO  
Muestra la acción de cumplimiento de actualización de la plataforma

Se exhorta aplicar las medidas pertinentes para dar cumplimiento a las metas establecidas

**DEPENDENCIA GENERAL:** A00 PRESIDENCIA  
**DEPENDENCIA AUXILIAR:** 122 Unidad de Transparencia

**EVALUACION DEL INDICADOR**



**ELABORÓ**

C. MARI TOÑA OLMEDO CARMONA





**VO. BO.**

C. LETICIA MENDIOLA LOPEZ



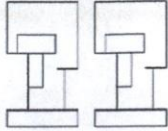

PbRm-08b FICHA TECNICA DE SEGUIMIENTO DE INDICADORES 2025 DE GESTIÓN O ESTRATEGICO

TIPO DE FICHA: OSFEM

**PILAR DE DESARROLLO / EJE TRANSVERSAL:** 1 Eje 1: Cero corrupción y gobierno del pueblo y para el pueblo "Estado de Derecho y austeridad"

**TEMA DE DESARROLLO:** Transparencia y rendición de cuentas .

**PROGRAMA PRESUPUESTARIO:** 01080401 Transparencia

**PROYECTO PRESUPUESTARIO:** 0108040101 Vinculación ciudadana con la administración pública

**OBJETIVO DEL PROGRAMA PRESUPUESTARIO:** Se refiere a la obligación que tiene el sector público en el ejercicio de sus atribuciones para generar un ambiente de confianza, seguridad y franqueza, de tal forma que se tenga informada a la ciudadanía sobre las responsabilidades, procedimientos, reglas, normas y demás información que se genera en el sector, en un marco de abierta participación social y escrutinio público; así como garantizar

**DEPENDENCIA GENERAL:** A00 PRESIDENCIA

**DEPENDENCIA AUXILIAR:** 122 Unidad de Transparencia

**ESTRUCTURA DEL INDICADOR**

**NOMBRE DEL INDICADOR:** Porcentaje de solicitudes de transparencia y acceso a la información atendidas.

**FÓRMULA DEL CÁLCULO:** ((Solicitudes de transparencia y acceso a la información atendidas / Solicitudes de transparencia y acceso a la información presentadas) \*100

**INTERPRETACIÓN:** solicitud

**DIMENSIÓN QUE ATIENDE:** Eficiencia FRECUENCIA DE MEDICIÓN: Anual

**DESCRIPCIÓN DEL FACTOR DE COMPARACIÓN:** solicitudes

**AMBITO GEOGRAFICO:** Municipal

**COBERTURA:** Territorio Municipal

**LINEA BASE:** 0

Numero: NP 1

**COMPORTAMIENTO DE LAS VARIABLES DURANTE EL TRIMESTRE: Octubre-Diciembre**

VARIABLE	UNIDAD DE MEDIDA	OPERACION	META ANUAL	AVANCE TRIMESTRAL				AVANCE ACUMULADO			
				Programado	%	Alcanzado	%	Programado	%	Alcanzado	%
Solicitudes de transparencia y acceso a la información atendidas	solicitud		400.00	400.00	100.00	604.00	151.00	400.00	100.00	604.00	151.00
Solicitudes de transparencia y acceso a la información presentadas	solicitud		400.00	400.00	100.00	400.00	100.00	400.00	100.00	400.00	100.00

**COMPORTAMIENTO DEL INDICADOR**

**DESCRIPCION DE LA META ANUAL**

recibir solicitudes

META ANUAL	TRIMESTRE: Octubre-Diciembre									
	AVANCE TRIMESTRAL					AVANCE ACUMULADO				
	Programado	Alcanzado	EF%	SEMAFORO	Programado	Alcanzado	EF%	SEMAFORO		
100.00	100.00	151.00	151.00	Verde	100.00	151.00	151.00	Verde		

DESCRIPCIÓN DE RESULTADOS Y JUSTIFICACIÓN EN CASO DE VARIACIÓN SUPERIOR A ±10 % RESPECTO A LO PROGRAMADO  
Muestra la acción de cumplimiento de recibir solicitudes

Se exhorta aplicar las medidas pertinentes para dar cumplimiento a las metas establecidas

**DEPENDENCIA GENERAL:** A00 PRESIDENCIA

**DEPENDENCIA AUXILIAR:** 122 Unidad de Transparencia

**EVALUACION DEL INDICADOR**

  
ELABORO  
C. MARI TOÑA OLMEDO-CARMONA



  
VO. BO.  
C. LETICIA MENDIOLA LOPEZ



FECHA DE ELABORACION: 04/02/2026 Hoja: 226 de 482

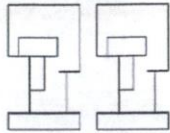

PbRm-08b FICHA TECNICA DE SEGUIMIENTO DE INDICADORES 2025 DE GESTIÓN O ESTRATEGICO

TIPO DE FICHA: OSFEM

**PILAR DE DESARROLLO / EJE TRANSVERSAL:** 1 Eje 1: Cero corrupción y gobierno del pueblo y para el pueblo "Estado de Derecho y austeridad"

**TEMA DE DESARROLLO:** Transparencia y rendición de cuentas .

**PROGRAMA PRESUPUESTARIO:** 01080401 Transparencia

**PROYECTO PRESUPUESTARIO:** 0108040101 Vinculación ciudadana con la administración pública

**OBJETIVO DEL PROGRAMA PRESUPUESTARIO:** Se refiere a la obligación que tiene el sector público en el ejercicio de sus atribuciones para generar un ambiente de confianza, seguridad y franqueza, de tal forma que se tenga informada a la ciudadanía sobre las responsabilidades, procedimientos, reglas, normas y demás información que se genera en el sector, en un marco de abierta participación social y escrutinio público; así como garantizar

**DEPENDENCIA GENERAL:** A00 PRESIDENCIA

**DEPENDENCIA AUXILIAR:** 122 Unidad de Transparencia

**ESTRUCTURA DEL INDICADOR**

**NOMBRE DEL INDICADOR:** Porcentaje de cumplimiento de fracciones de la ley de Transparencia y Acceso a la información.

**FÓRMULA DEL CÁLCULO:** (Total de fracciones actualizadas y publicadas/Total de fracciones señaladas en la Ley de Transparencia y Acceso a la información) \*100

**INTERPRETACIÓN:** salimex

**DIMENSIÓN QUE ATIENDE:** Eficiencia **FRECUENCIA DE MEDICIÓN:** Semestral

**DESCRIPCIÓN DEL FACTOR DE COMPARACIÓN:** solicitudes recibidas

**AMBITO GEOGRAFICO:** Municipal

**COBERTURA:** Territorio Municipal

**LINEA BASE:** 0

Numero: NC 1

**COMPORTAMIENTO DE LAS VARIABLES DURANTE EL TRIMESTRE: Octubre-Diciembre**

VARIABLE	UNIDAD DE MEDIDA	OPERACION	META ANUAL	AVANCE TRIMESTRAL				AVANCE ACUMULADO			
				Programado	%	Alcanzado	%	Programado	%	Alcanzado	%
Total de fracciones actualizadas y publicadas	solicitud		0.00	200.00	0.00	200.00	100.00	0.00	0.00	0.00	0.00
Total de fracciones señaladas en la Ley de Transparencia y Acceso a la Información	solicitud		400.00	200.00	50.00	200.00	100.00	0.00	0.00	0.00	0.00

**COMPORTAMIENTO DEL INDICADOR**  
**DESCRIPCION DE LA META ANUAL**

solicitudes

META ANUAL	TRIMESTRE: Octubre-Diciembre							
	AVANCE TRIMESTRAL				AVANCE ACUMULADO			
	Programado	Alcanzado	EF%	SEMAFORO	Programado	Alcanzado	EF%	SEMAFORO
100.00	100.00	100.00	100.00	verde	0.00	0.00	0.00	verde

DESCRIPCIÓN DE RESULTADOS Y JUSTIFICACIÓN EN CASO DE VARIACIÓN SUPERIOR A ±10 % RESPECTO A LO PROGRAMADO  
Muestra el porcentaje del cumplimiento de solicitudes

Se exhorta aplicar las medidas pertinentes para dar cumplimiento a las metas establecidas.

**DEPENDENCIA GENERAL:** A00 PRESIDENCIA  
**DEPENDENCIA AUXILIAR:** 122 Unidad de Transparencia

*(Firma)*  
ELABORO

C. MARI TOÑA OLMEDO CARMONA



**EVALUACION DEL INDICADOR**

*(Firma)*  
VOCEO

C. LETICIA MENDIOLA LOPEZ



FECHA DE ELABORACION: 04/02/2026 Hoja: 230 de 482

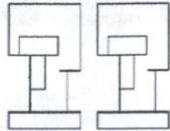

PbRm-08b FICHA TECNICA DE SEGUIMIENTO DE INDICADORES 2025 DE GESTIÓN O ESTRATEGICO

TIPO DE FICHA: OSFEM

**PILAR DE DESARROLLO / EJE TRANSVERSAL:** 1 Eje 1: Cero corrupción y gobierno del pueblo y para el pueblo "Estado de Derecho y austeridad"

**TEMA DE DESARROLLO:** Transparencia y rendición de cuentas .

**PROGRAMA PRESUPUESTARIO:** 01080401 Transparencia

**PROYECTO PRESUPUESTARIO:** 0108040101 Vinculación ciudadana con la administración pública

**OBJETIVO DEL PROGRAMA PRESUPUESTARIO:** Se refiere a la obligación que tiene el sector público en el ejercicio de sus atribuciones para generar un ambiente de confianza, seguridad y franqueza, de tal forma que se tenga informada a la ciudadanía sobre las responsabilidades, procedimientos, reglas, normas y demás información que se genera en el sector, en un marco de abierta participación social y escrutinio público; así como garantizar

**DEPENDENCIA GENERAL:** A00 PRESIDENCIA

**DEPENDENCIA AUXILIAR:** 122 Unidad de Transparencia

ESTRUCTURA DEL INDICADOR

**NOMBRE DEL INDICADOR:** Porcentaje de recursos de revisión resueltos.

**FÓRMULA DEL CÁLCULO:** (Recursos de revisión resueltos/ Recursos de revisión presentados)\*100

**INTERPRETACIÓN:** N/A

**DIMENSIÓN QUE ATIENDE:** Eficiencia **FRECUENCIA DE MEDICIÓN:** Trimestral

**DESCRIPCIÓN DEL FACTOR DE COMPARACIÓN:** N/A

**AMBITO GEOGRAFICO:**

**COBERTURA:**

**LINEA BASE:** N/A

**Numero:** NC 2

COMPORTAMIENTO DE LAS VARIABLES DURANTE EL TRIMESTRE: Octubre-Diciembre

VARIABLE	UNIDAD DE MEDIDA	OPERACION	META ANUAL	AVANCE TRIMESTRAL				AVANCE ACUMULADO			
				Programado	%	Alcanzado	%	Programado	%	Alcanzado	%
Recursos de revisión resueltos	N/A		0.00	0.00	0.00	0.00	0.00	0.00	0.00	0.00	0.00
Recursos de revisión presentados	N/A		0.00	0.00	0.00	0.00	0.00	0.00	0.00	0.00	0.00

COMPORTAMIENTO DEL INDICADOR

DESCRIPCION DE LA META ANUAL

N/A

META ANUAL	TRIMESTRE: Octubre-Diciembre								
	AVANCE TRIMESTRAL				AVANCE ACUMULADO				
	Programado	Alcanzado	EF%	SEMAFORO	Programado	Alcanzado	EF%	SEMAFORO	
0.00	0.00	0.00	0.00		0.00	0.00	0.00		

DESCRIPCIÓN DE RESULTADOS Y JUSTIFICACIÓN EN CASO DE VARIACIÓN SUPERIOR A ± 10 % RESPECTO A LO PROGRAMADO

EVALUACION DEL INDICADOR

**DEPENDENCIA GENERAL:** A00 PRESIDENCIA

**DEPENDENCIA AUXILIAR:** 122 Unidad de Transparencia

ELABORO

C. MARI TOÑA OLMEDO CARMONA



VO. BO

C. LETICIA MENDIOLA LOPEZ



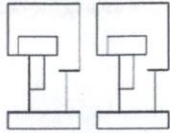

PbRm-08b FICHA TECNICA DE SEGUIMIENTO DE INDICADORES 2025 DE GESTIÓN O ESTRATEGICO

TIPO DE FICHA: OSFEM

**PILAR DE DESARROLLO / EJE TRANSVERSAL:** 1 Eje 1: Cero corrupción y gobierno del pueblo y para el pueblo "Estado de Derecho y austeridad"

**TEMA DE DESARROLLO:** Transparencia y rendición de cuentas .

**PROGRAMA PRESUPUESTARIO:** 01080401 Transparencia

**PROYECTO PRESUPUESTARIO:** 0108040101 Vinculación ciudadana con la administración pública

**OBJETIVO DEL PROGRAMA PRESUPUESTARIO:** Se refiere a la obligación que tiene el sector público en el ejercicio de sus atribuciones para generar un ambiente de confianza, seguridad y franqueza, de tal forma que se tenga informada a la ciudadanía sobre las responsabilidades, procedimientos, reglas, normas y demás información que se genera en el sector, en un marco de abierta participación social y escrutinio público; así como garantizar

**DEPENDENCIA GENERAL:** A00 PRESIDENCIA

**DEPENDENCIA AUXILIAR:** 122 Unidad de Transparencia

**ESTRUCTURA DEL INDICADOR**

**NOMBRE DEL INDICADOR:** Porcentaje de personal capacitado en materia de transparencia y acceso a la información pública y protección de datos personales.

**FÓRMULA DEL CÁLCULO:** (Número de personas capacitadas/ Número de personas programadas a ser capacitadas) \*100

**INTERPRETACIÓN:** N/A

**DIMENSIÓN QUE ATIENDE:** Eficiencia FRECUENCIA DE MEDICIÓN: Semestral

**DESCRIPCIÓN DEL FACTOR DE COMPARACIÓN:** N/A

**AMBITO GEOGRAFICO:**

**COBERTURA:**

**LINEA BASE:** N/A

Numero: NA 1.1

**COMPORTAMIENTO DE LAS VARIABLES DURANTE EL TRIMESTRE: Octubre-Diciembre**

VARIABLE	UNIDAD DE MEDIDA	OPERACION	META ANUAL	AVANCE TRIMESTRAL				AVANCE ACUMULADO			
				Programado	%	Alcanzado	%	Programado	%	Alcanzado	%
Número de personas capacitadas	N/A		0.00	0.00	0.00	0.00	0.00	0.00	0.00	0.00	0.00
Número de personas programadas a ser capacitadas	N/A		0.00	0.00	0.00	0.00	0.00	0.00	0.00	0.00	0.00

**COMPORTAMIENTO DEL INDICADOR**

**DESCRIPCION DE LA META ANUAL**

N/A

META ANUAL	TRIMESTRE: Octubre-Diciembre							
	AVANCE TRIMESTRAL				AVANCE ACUMULADO			
	Programado	Alcanzado	EF%	SEMAFORO	Programado	Alcanzado	EF%	SEMAFORO
0.00	0.00	0.00	0.00		0.00	0.00	0.00	

DESCRIPCIÓN DE RESULTADOS Y JUSTIFICACIÓN EN CASO DE VARIACIÓN SUPERIOR A ± 10 % RESPECTO A LO PROGRAMADO

**EVALUACION DEL INDICADOR**

**DEPENDENCIA GENERAL:** A00 PRESIDENCIA

**DEPENDENCIA AUXILIAR:** 122 Unidad de Transparencia

*(Signature)*  
ELABORÓ



C. MARI TOÑA OLMEDO CARMONA

*(Signature)*  
VO. BO



C. LETICIA MENDIOLA LOPEZ

FECHA DE ELABORACION: 04/02/2026 Hoja: 232 de 482

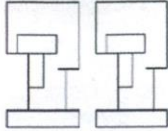

PbRm-08b FICHA TECNICA DE SEGUIMIENTO DE INDICADORES 2025 DE GESTIÓN O ESTRATEGICO

TIPO DE FICHA: OSFEM

**PILAR DE DESARROLLO / EJE TRANSVERSAL:** 1 Eje 1: Cero corrupción y gobierno del pueblo y para el pueblo "Estado de Derecho y austeridad"

**TEMA DE DESARROLLO:** Transparencia y rendición de cuentas .

**PROGRAMA PRESUPUESTARIO:** 01090401 Transparencia

**PROYECTO PRESUPUESTARIO:** 0109040101 Vinculación ciudadana con la administración pública

**OBJETIVO DEL PROGRAMA PRESUPUESTARIO:** Se refiere a la obligación que tiene el sector público en el ejercicio de sus atribuciones para generar un ambiente de confianza, seguridad y franqueza, de tal forma que se tenga informada a la ciudadanía sobre las responsabilidades, procedimientos, reglas, normas y demás información que se genera en el sector, en un marco de abierta participación social y escrutinio público; así como garantizar

**DEPENDENCIA GENERAL:** A00 PRESIDENCIA

**DEPENDENCIA AUXILIAR:** 122 Unidad de Transparencia

**ESTRUCTURA DEL INDICADOR**

**NOMBRE DEL INDICADOR:** Porcentaje de seguimiento a los SPH en cumplimiento de sus obligaciones.

**FÓRMULA DEL CÁLCULO:**  $(\text{Total de SPH que cumplen con sus obligaciones en materia de Transparencia y Acceso a la Información Pública y Protección de Datos Personales} / \text{Total de SPH para el cumplimiento de sus obligaciones en transparencia, el acceso a la información pública y la protección de los datos personales}) * 100$

**INTERPRETACIÓN:** CAPACITACIÓN

**DIMENSIÓN QUE ATIENDE:** Eficiencia **FRECUENCIA DE MEDICIÓN:** Mensual

**DESCRIPCIÓN DEL FACTOR DE COMPARACIÓN:** capacitación

**AMBITO GEOGRAFICO:** Municipal

**COBERTURA:** Territorio Municipal

**LÍNEA BASE:** 0

Numero: NA 1.2

**COMPORTAMIENTO DE LAS VARIABLES DURANTE EL TRIMESTRE: Octubre-Diciembre**

VARIABLE	UNIDAD DE MEDIDA	OPERACION	META ANUAL	AVANCE TRIMESTRAL				AVANCE ACUMULADO			
				Programado	%	Alcanzado	%	Programado	%	Alcanzado	%
Total de SPH que cumplen con sus obligaciones en materia de Transparencia y Acceso a la Información Pública y Protección de Datos Personales	capacitación		0.00	1.00	0.00	1.00	100.00	0.00	0.00	0.00	0.00
Total de SPH para el cumplimiento de sus obligaciones en transparencia, el acceso a la información pública y la protección de los datos personales	capacitación		4.00	1.00	25.00	1.00	100.00	0.00	0.00	0.00	0.00

**COMPORTAMIENTO DEL INDICADOR**

**DESCRIPCIÓN DE LA META ANUAL**

capacitación a los servidores públicos

META ANUAL	TRIMESTRE: Octubre-Diciembre							
	AVANCE TRIMESTRAL				AVANCE ACUMULADO			
	Programado	Alcanzado	EF%	SEMAFORO	Programado	Alcanzado	EF%	SEMAFORO
100.00	100.00	100.00	100.00	Verde	0.00	0.00	0.00	Verde

DESCRIPCIÓN DE RESULTADOS Y JUSTIFICACIÓN EN CASO DE VARIACIÓN SUPERIOR A ± 10 % RESPECTO A LO PROGRAMADO.  
Muestra el porcentaje del cumplimiento de capacitación a los servidores públicos

Se exhorta aplicar las medidas pertinentes para dar cumplimiento a las metas establecidas.

**DEPENDENCIA GENERAL:** A00 PRESIDENCIA

**DEPENDENCIA AUXILIAR:** 122 Unidad de Transparencia

**EVALUACION DEL INDICADOR**



C. MARI TOÑA OLMEDO CARMONA





C. LETICIA MENDIOLA LOPEZ



FECHA DE ELABORACION: 04/02/2026 Hoja: 233 de 482

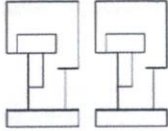

PbRm-08b FICHA TECNICA DE SEGUIMIENTO DE INDICADORES 2025 DE GESTIÓN O ESTRATEGICO

TIPO DE FICHA: OSFEM

PILAR DE DESARROLLO / EJE TRANSVERSAL: 1 Eje 1: Cero corrupción y gobierno del pueblo y para el pueblo "Estado de Derecho y austeridad"

TEMA DE DESARROLLO: Transparencia y rendición de cuentas .

PROGRAMA PRESUPUESTARIO: 01080401 Transparencia

PROYECTO PRESUPUESTARIO: 010804010101 Vinculación ciudadana con la administración pública

OBJETIVO DEL PROGRAMA PRESUPUESTARIO: Se refiere a la obligación que tiene el sector público en el ejercicio de sus atribuciones para generar un ambiente de confianza, seguridad y franqueza, de tal forma que se tenga informada a la ciudadanía sobre las responsabilidades, procedimientos, reglas, normas y demás información que se genera en el sector, en un marco de abierta participación social y escrutinio público; así como garantizar

DEPENDENCIA GENERAL: A00 PRESIDENCIA

DEPENDENCIA AUXILIAR: 122 Unidad de Transparencia

ESTRUCTURA DEL INDICADOR

NOMBRE DEL INDICADOR: Porcentaje de solicitudes de acceso a la información con recurso de revisión.

FÓRMULA DEL CÁLCULO: (Número de solicitudes de información con recurso de revisión/ Total de solicitudes de acceso a la información atendidas)\*100

INTERPRETACIÓN: N/A

DIMENSIÓN QUE ATIENDE: Eficiencia

DESCRIPCIÓN DEL FACTOR DE COMPARACIÓN: N/A

AMBITO GEOGRAFICO: N/A

COBERTURA: N/A

LINEA BASE: N/A

FRECUENCIA DE MEDICIÓN: Trimestral

Numero: NA 2.1

COMPORTAMIENTO DE LAS VARIABLES DURANTE EL TRIMESTRE: Octubre-Diciembre

VARIABLE	UNIDAD DE MEDIDA	OPERACION	META ANUAL	AVANCE TRIMESTRAL				AVANCE ACUMULADO			
				Programado	%	Alcanzado	%	Programado	%	Alcanzado	%
Número de solicitudes de información con recurso de revisión	N/A		0.00	0.00	0.00	0.00	0.00	0.00	0.00	0.00	0.00
Total de solicitudes de acceso a la información atendidas	N/A		0.00	0.00	0.00	0.00	0.00	0.00	0.00	0.00	0.00

COMPORTAMIENTO DEL INDICADOR

DESCRIPCION DE LA META ANUAL

N/A

META ANUAL	TRIMESTRE: Octubre-Diciembre							
	AVANCE TRIMESTRAL				AVANCE ACUMULADO			
	Programado	Alcanzado	EF%	SEMAFORO	Programado	Alcanzado	EF%	SEMAFORO
0.00	0.00	0.00	0.00		0.00	0.00	0.00	

DESCRIPCIÓN DE RESULTADOS Y JUSTIFICACIÓN EN CASO DE VARIACIÓN SUPERIOR A ± 10 % RESPECTO A LO PROGRAMADO

DEPENDENCIA GENERAL: A00 PRESIDENCIA

DEPENDENCIA AUXILIAR: 122 Unidad de Transparencia

EVALUACION DEL INDICADOR

ELABORO



VO BO



C. MARI TOÑA OLMEDO CARMONA

C. LETICIA MENDIOLA LOPEZ

FECHA DE ELABORACION: 04/02/2026 Hoja: 234 de 482

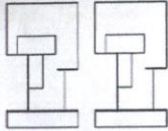

PbRm-08b FICHA TECNICA DE SEGUIMIENTO DE INDICADORES 2025 DE GESTIÓN O ESTRATEGICO

TIPO DE FICHA: OSFEM

**PILAR DE DESARROLLO / EJE TRANSVERSAL:** 3 Eje 3. Empleo digno y desarrollo económico "Inclusión para el bienestar y la prosperidad"

**TEMA DE DESARROLLO:** Infraestructura urbana y rural.

**PROGRAMA PRESUPUESTARIO:** 02020101 Infraestructura de espacios públicos

**PROYECTO PRESUPUESTARIO:** 020201010104 Supervisión de obras públicas 020201010201 Pavimentación de calles  
020201010302 Rehabilitación de vialidades urbanas 020201010402 Rehabilitación de edificaciones urbanas  
020201010502 Proyectos para obras públicas

**OBJETIVO DEL PROGRAMA PRESUPUESTARIO:** Incluye las acciones para ordenar y regular el crecimiento urbano municipal vinculándolo a un desarrollo regional sustentable, replanteando los mecanismos de planeación urbana y fortaleciendo el papel del municipio en la materia como responsable de su planeación y ejecución de la obra pública que permita aumentar y mejorar la condiciones de la infraestructura urbana y vial en beneficio de los habitantes.

**DEPENDENCIA GENERAL:** F00 DESARROLLO URBANO Y OBRAS PUBLICAS

**DEPENDENCIA AUXILIAR:** 121 Recursos Materiales, 125 Servicios Públicos, F00 Desarrollo Urbano y Obras Publicas

**ESTRUCTURA DEL INDICADOR**

**NOMBRE DEL INDICADOR:** Tasa de variación de la infraestructura urbana desarrollada.

**FÓRMULA DEL CÁLCULO:**  $((\text{Infraestructura urbana desarrollada en el año actual} / \text{Infraestructura urbana desarrollada en el año anterior}) - 1) * 100$

**INTERPRETACIÓN:** Obras

**DIMENSIÓN QUE ATIENDE:** Eficiencia

**DESCRIPCIÓN DEL FACTOR DE COMPARACIÓN:** obras realizadas

**AMBITO GEOGRAFICO:** Municipal

**COBERTURA:** Territorio Municipal

**LINEA BASE:** 0

**Numero:** NF 1

FRECUENCIA DE MEDICIÓN: Anual

COMPORTAMIENTO DE LAS VARIABLES DURANTE EL TRIMESTRE: Octubre-Diciembre

VARIABLE	UNIDAD DE MEDIDA	OPERACION	META ANUAL	AVANCE TRIMESTRAL				AVANCE ACUMULADO			
				Programado	%	Alcanzado	%	Programado	%	Alcanzado	%
Infraestructura urbana nueva desarrollada en el año actual	obra		38.00	38.00	100.00	38.00	100.00	38.00	100.00	38.00	100.00
Infraestructura urbana desarrollada en el año anterior	obra		38.00	38.00	100.00	38.00	100.00	38.00	100.00	38.00	100.00

COMPORTAMIENTO DEL INDICADOR  
DESCRIPCION DE LA META ANUAL

realización de obras

META ANUAL	TRIMESTRE: Octubre-Diciembre							
	AVANCE TRIMESTRAL				AVANCE ACUMULADO			
	Programado	Alcanzado	EF%	SEMAFORO	Programado	Alcanzado	EF%	SEMAFORO
0.00	0.00	0.00	0.00	Verde	0.00	0.00	0.00	Verde

DESCRIPCIÓN DE RESULTADOS Y JUSTIFICACIÓN EN CASO DE VARIACIÓN SUPERIOR A ± 10 % RESPECTO A LO PROGRAMADO  
Muestra la acción de cumplimiento de realización de obras

Se exhorta aplicar las medidas pertinentes para dar cumplimiento a las metas establecidas

**DEPENDENCIA GENERAL:** F00 DESARROLLO URBANO Y OBRAS PUBLICAS

**DEPENDENCIA AUXILIAR:** 121 Recursos Materiales, 125 Servicios Públicos, F00 Desarrollo Urbano y Obras Publicas



EVALUACION DEL INDICADOR



FECHA DE ELABORACION: 04/02/2026 Hoja: 298 de 482

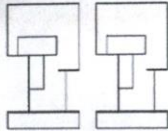

PbRm-08b FICHA TECNICA DE SEGUIMIENTO DE INDICADORES 2025 DE GESTIÓN O ESTRATEGICO

TIPO DE FICHA: OSFEM

PILAR DE DESARROLLO / EJE TRANSVERSAL: 3 Eje 3. Empleo digno y desarrollo económico "Inclusión para el bienestar y la prosperidad"
TEMA DE DESARROLLO: Infraestructura urbana y rural.
PROGRAMA PRESUPUESTARIO: 02020101 Infraestructura de espacios públicos
PROYECTO PRESUPUESTARIO: 0202010104 Supervisión de obras públicas, 020201010201 Pavimentación de calles, 020201010302 Rehabilitación de vialidades urbanas, 020201010402 Rehabilitación de edificaciones urbanas, 020201010502 Proyectos para obras públicas

OBJETIVO DEL PROGRAMA PRESUPUESTARIO: Incluye las acciones para ordenar y regular el crecimiento urbano municipal vinculándolo a un desarrollo regional sustentable, replanteando los mecanismos de planeación urbana y fortaleciendo el papel del municipio en la materia como responsable de su planeación y ejecución de la obra pública que permita aumentar y mejorar las condiciones de la infraestructura urbana y vial en beneficio de los habitantes.
DEPENDENCIA GENERAL: F00 DESARROLLO URBANO Y OBRAS PUBLICAS
DEPENDENCIA AUXILIAR: 121 Recursos Materiales,125 Servicios Públicos,F00 Desarrollo Urbano y Obras Publicas

ESTRUCTURA DEL INDICADOR

NOMBRE DEL INDICADOR: Tasa de variación en el mantenimientos o ampliación de la infraestructura urbana.
FÓRMULA DEL CÁLCULO: ((Mantenimientos o ampliación a la infraestructura urbana en el año actual/ Mantenimientos o ampliación a la infraestructura urbana en el año anterior)-1)\*100
INTERPRETACIÓN: Obra
DIMENSIÓN QUE ATIENDE: Eficiencia
DESCRIPCIÓN DEL FACTOR DE COMPARACIÓN: obra de aulas
FRECUENCIA DE MEDICIÓN: Anual
AMBITO GEOGRAFICO: Municipal
COBERTURA: Territorio Municipal
LINEA BASE: 0

Numero: NP 1

COMPORTAMIENTO DE LAS VARIABLES DURANTE EL TRIMESTRE: Octubre-Diciembre

Table with 12 columns: VARIABLE, UNIDAD DE MEDIDA, OPERACION, META ANUAL, AVANCE TRIMESTRAL (Programado, %, Alcanzado, %), AVANCE ACUMULADO (Programado, %, Alcanzado, %). Rows show data for 'Mantenimientos o ampliación a la infraestructura urbana en el año actual' and 'Mantenimientos o ampliación a la infraestructura urbana en el año anterior'.

COMPORTAMIENTO DEL INDICADOR

DESCRIPCION DE LA META ANUAL

obras

Table for 'DESCRIPCION DE LA META ANUAL' with columns for META ANUAL, TRIMESTRE: Octubre-Diciembre, AVANCE TRIMESTRAL (Programado, Alcanzado, EF%, SEMAFORO), and AVANCE ACUMULADO (Programado, Alcanzado, EF%, SEMAFORO). Values are 0.00 for all metrics, with SEMAFORO 'verde'.

DESCRIPCIÓN DE RESULTADOS Y JUSTIFICACIÓN EN CASO DE VARIACIÓN SUPERIOR A ±10% RESPECTO A LO PROGRAMADO. Muestra la acción de cumplimiento de obras

Se exhorta explicar las medidas pertinentes para dar cumplimiento a las metas establecidas.

DEPENDENCIA GENERAL: F00 DESARROLLO URBANO Y OBRAS PUBLICAS
DEPENDENCIA AUXILIAR: 121 Recursos Materiales,125 Servicios Públicos,F00 Desarrollo Urbano y Obras Publicas



EVALUACION DEL INDICADOR



FECHA DE ELABORACION: 04/02/2026 Hoja: 299 de 482

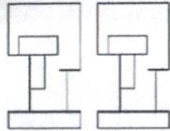

PbRm-08b FICHA TECNICA DE SEGUIMIENTO DE INDICADORES 2025 DE GESTIÓN O ESTRATEGICO

TIPO DE FICHA: OSFEM

PILAR DE DESARROLLO / EJE TRANSVERSAL: 3 Eje 3. Empleo digno y desarrollo económico "Inclusión para el bienestar y la prosperidad"

TEMA DE DESARROLLO: Infraestructura urbana y rural.

PROGRAMA PRESUPUESTARIO: 02020101 Infraestructura de espacios públicos

PROYECTO PRESUPUESTARIO:

0202010104 Supervisión de obras públicas 020201010201 Pavimentación de calles  
 020201010302 Rehabilitación de vialidades urbanas 020201010402 Rehabilitación de edificaciones urbanas  
 020201010502 Proyectos para obras públicas

OBJETIVO DEL PROGRAMA PRESUPUESTARIO: Incluye las acciones para ordenar y regular el crecimiento urbano municipal vinculándolo a un desarrollo regional sustentable, replanteando los mecanismos de planeación urbana y fortaleciendo el papel del municipio en la materia como responsable de su planeación y ejecución de la obra pública que permita aumentar y mejorar las condiciones de la infraestructura urbana y vial en beneficio de los habi

DEPENDENCIA GENERAL: F00 DESARROLLO URBANO Y OBRAS PUBLICAS

DEPENDENCIA AUXILIAR: 121 Recursos Materiales, 125 Servicios Públicos, F00 Desarrollo Urbano y Obras Publicas

ESTRUCTURA DEL INDICADOR

NOMBRE DEL INDICADOR: Porcentaje de obras públicas encaminadas a la imagen urbana

FÓRMULA DEL CÁLCULO: (Número de obras públicas encaminadas al mejoramiento urbano municipal en el semestre actual realizadas / Total de obras programadas en el presente ejercicio fiscal encaminadas al mejoramiento urbano del semestre actual) \*100

INTERPRETACIÓN: obra

DIMENSIÓN QUE ATIENDE: Eficiencia

DESCRIPCIÓN DEL FACTOR DE COMPARACIÓN: realización de obras

AMBITO GEOGRAFICO: Municipal

COBERTURA: Territorio Municipal

LINEA BASE: 0

Numero: NC 1

FRECUENCIA DE MEDICIÓN: Semestral

COMPORTAMIENTO DE LAS VARIABLES DURANTE EL TRIMESTRE: Octubre-Diciembre

VARIABLE	UNIDAD DE MEDIDA	OPERACION	META ANUAL	AVANCE TRIMESTRAL				AVANCE ACUMULADO			
				Programado	%	Alcanzado	%	Programado	%	Alcanzado	%
Número de obras públicas encaminadas al mejoramiento urbano municipal en el semestre actual realizadas	obra		0.00	10.00	0.00	10.00	100.00	0.00	0.00	0.00	0.00
Total de obras programadas en el presente ejercicio fiscal encaminadas al mejoramiento urbano del semestre actual	obra		20.00	10.00	50.00	10.00	100.00	0.00	0.00	0.00	0.00

COMPORTAMIENTO DEL INDICADOR

DESCRIPCION DE LA META ANUAL

obras realizadas

META ANUAL	TRIMESTRE: Octubre-Diciembre							
	AVANCE TRIMESTRAL				AVANCE ACUMULADO			
	Programado	Alcanzado	EF%	SEMAFORO	Programado	Alcanzado	EF%	SEMAFORO
100.00	100.00	100.00	100.00	Verde	0.00	0.00	0.00	Verde

DESCRIPCIÓN DE RESULTADOS Y JUSTIFICACIÓN EN CASO DE VARIACIÓN SUPERIOR A 10% RESPECTO A LO PROGRAMADO  
 Muestra el porcentaje del cumplimiento de obras realizadas

Se exhorta aplicar las medidas pertinentes para dar cumplimiento a las metas establecidas.

DEPENDENCIA GENERAL: F00 DESARROLLO URBANO Y OBRAS PUBLICAS  
 DEPENDENCIA AUXILIAR: 121 Recursos Materiales, 125 Servicios Públicos, F00 Desarrollo Urbano y Obras Publicas

EVALUACION DEL INDICADOR

ELABORÓ:  
  
 LETICIA HERNANDEZ LEAL



  
 C. LETICIA MENDIOLA LÓPEZ



FECHA DE ELABORACION: 04/02/2026 Hoja: 300 de 482

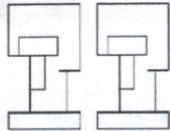

PbRm-08b FICHA TECNICA DE SEGUIMIENTO DE INDICADORES 2025 DE GESTIÓN O ESTRATEGICO

TIPO DE FICHA: OSFEM

PILAR DE DESARROLLO / EJE TRANSVERSAL: 3 Eje 3. Empleo digno y desarrollo económico "Inclusión para el bienestar y la prosperidad"

TEMA DE DESARROLLO: Infraestructura urbana y rural.

PROGRAMA PRESUPUESTARIO: 02020101 Infraestructura de espacios públicos

PROYECTO PRESUPUESTARIO: 0202010104 Supervisión de obras públicas 020201010201 Pavimentación de calles  
020201010302 Rehabilitación de vialidades urbanas 020201010402 Rehabilitación de edificaciones urbanas  
020201010502 Proyectos para obras públicas

OBJETIVO DEL PROGRAMA PRESUPUESTARIO: Incluye las acciones para ordenar y regular el crecimiento urbano municipal vinculándolo a un desarrollo regional sustentable, replanteando los mecanismos de planeación urbana y fortaleciendo el papel del municipio en la materia como responsable de su planeación y ejecución de la obra pública que permita aumentar y mejorar las condiciones de la infraestructura urbana y vial en beneficio de los habi

DEPENDENCIA GENERAL: F00 DESARROLLO URBANO Y OBRAS PUBLICAS

DEPENDENCIA AUXILIAR: 121 Recursos Materiales, 125 Servicios Públicos, F00 Desarrollo Urbano y Obras Publicas

ESTRUCTURA DEL INDICADOR

NOMBRE DEL INDICADOR: Porcentaje de obras de propuesta ciudadana dentro del programa anual.

FÓRMULA DEL CÁLCULO: (Número de obras del programa anual propuestas por la ciudadanía/ Total de obras públicas consideradas en el programa anual) \*100

INTERPRETACIÓN: obras a realizar

DIMENSIÓN QUE ATIENDE: Eficiencia

FRECUENCIA DE MEDICIÓN: Semestral

DESCRIPCIÓN DEL FACTOR DE COMPARACIÓN: obras

AMBITO GEOGRAFICO: Municipal

COBERTURA: Territorio Municipal

LINEA BASE: 0

Numero: NC 2

COMPORTAMIENTO DE LAS VARIABLES DURANTE EL TRIMESTRE: Octubre-Diciembre

VARIABLE	UNIDAD DE MEDIDA	OPERACION	META ANUAL	AVANCE TRIMESTRAL				AVANCE ACUMULADO			
				Programado	%	Alcanzado	%	Programado	%	Alcanzado	%
Número de obras del programa anual propuestas por la ciudadanía	obra		0.00	20.00	0.00	20.00	100.00	0.00	0.00	0.00	0.00
Total de obras públicas consideradas en el programa anual	obra		38.00	20.00	51.28	20.00	100.00	0.00	0.00	0.00	0.00

COMPORTAMIENTO DEL INDICADOR

DESCRIPCION DE LA META ANUAL

obras a realizar en el municipio

META ANUAL	TRIMESTRE: Octubre-Diciembre							
	AVANCE TRIMESTRAL				AVANCE ACUMULADO			
	Programado	Alcanzado	EF%	SEMAFORO	Programado	Alcanzado	EF%	SEMAFORO
100.00	100.00	100.00	100.00	Verde	0.00	0.00	0.00	Verde

DESCRIPCIÓN DE RESULTADOS Y JUSTIFICACIÓN EN CASO DE VARIACIÓN SUPERIOR A ±10 % RESPECTO A LO PROGRAMADO  
Muestra el porcentaje del cumplimiento de obras a realizar en el municipio

Se exhorta aplicar las medidas pertinentes para dar cumplimiento a las metas establecidas.

DEPENDENCIA GENERAL: F00 DESARROLLO URBANO Y OBRAS PUBLICAS

DEPENDENCIA AUXILIAR: 121 Recursos Materiales, 125 Servicios Públicos, F00 Desarrollo Urbano y Obras Publicas

EVALUACION DEL INDICADOR

ELABORÓ:  
  
C. SULEYKA LETICIA HERNANDEZ LEAL



VO. BO.  
  
C. LETICIA MENDIOLA LÓPEZ



FECHA DE ELABORACION: 04/02/2026 Hoja: 301 de 482

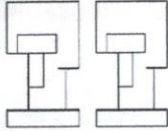

PbRm-08b FICHA TECNICA DE SEGUIMIENTO DE INDICADORES 2025 DE GESTIÓN O ESTRATEGICO

TIPO DE FICHA: OSFEM

PILAR DE DESARROLLO / EJE TRANSVERSAL: 3 Eje 3. Empleo digno y desarrollo económico "Inclusión para el bienestar y la prosperidad"

TEMA DE DESARROLLO: Infraestructura urbana y rural.

PROGRAMA PRESUPUESTARIO: 02020101 Infraestructura de espacios públicos

PROYECTO PRESUPUESTARIO: 0202010104 Supervisión de obras públicas

020201010201 Pavimentación de calles

020201010302 Rehabilitación de vialidades urbanas

020201010402 Rehabilitación de edificaciones urbanas

020201010502 Proyectos para obras públicas

OBJETIVO DEL PROGRAMA PRESUPUESTARIO: Incluye las acciones para ordenar y regular el crecimiento urbano municipal vinculándolo a un desarrollo regional sustentable, replanteando los mecanismos de planeación urbana y fortaleciendo el papel del municipio en la materia como responsable de su planeación y ejecución de la obra pública que permita aumentar y mejorar las condiciones de la infraestructura urbana y vial en beneficio de los habitantes.

DEPENDENCIA GENERAL: F00 DESARROLLO URBANO Y OBRAS PUBLICAS

DEPENDENCIA AUXILIAR: 121 Recursos Materiales, 125 Servicios Públicos, F00 Desarrollo Urbano y Obras Publicas

ESTRUCTURA DEL INDICADOR

NOMBRE DEL INDICADOR: Porcentaje de parques y jardines en buen funcionamiento.

FÓRMULA DEL CÁLCULO: (Número de parques y jardines en buen funcionamiento / Total de parques y jardines en el municipio) \* 100

INTERPRETACIÓN: N/A

DIMENSIÓN QUE ATIENDE: Eficiencia

FRECUENCIA DE MEDICIÓN: Semestral

DESCRIPCIÓN DEL FACTOR DE COMPARACIÓN: N/A

AMBITO GEOGRAFICO: N/A

COBERTURA: N/A

LINEA BASE: N/A

Numero: NC 3

COMPORTAMIENTO DE LAS VARIABLES DURANTE EL TRIMESTRE: Octubre-Diciembre

Table with columns: VARIABLE, UNIDAD DE MEDIDA, OPERACION, META ANUAL, AVANCE TRIMESTRAL (Programado, %, Alcanzado, %), AVANCE ACUMULADO (Programado, %, Alcanzado, %). Rows include 'Número de parques y jardines en buen funcionamiento' and 'Total de parques y jardines en el municipio'.

COMPORTAMIENTO DEL INDICADOR

DESCRIPCION DE LA META ANUAL

N/A

Table for 'COMPORTAMIENTO DEL INDICADOR' with columns: META ANUAL, TRIMESTRE: Octubre-Diciembre, AVANCE TRIMESTRAL (Programado, Alcanzado, EF%, SEMAFORO), AVANCE ACUMULADO (Programado, Alcanzado, EF%, SEMAFORO).

DESCRIPCIÓN DE RESULTADOS Y JUSTIFICACIÓN EN CASO DE VARIACIÓN SUPERIOR A ± 10 % RESPECTO A LO PROGRAMADO

DEPENDENCIA GENERAL: F00 DESARROLLO URBANO Y OBRAS PUBLICAS

DEPENDENCIA AUXILIAR: 121 Recursos Materiales, 125 Servicios Públicos, F00 Desarrollo Urbano y Obras Publicas

Signature and stamp of C. SULEYKA LETICIA HERNANDEZ LEAL, Director de Obras Públicas.

EVALUACION DEL INDICADOR

Signature and stamp of C. LETICIA MENDIOLA LÓPEZ, VO. BO.

FECHA DE ELABORACION: 04/02/2026 Hoja: 302 de 482

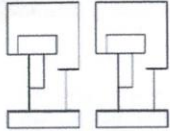

PbRm-08b FICHA TECNICA DE SEGUIMIENTO DE INDICADORES 2025 DE GESTIÓN O ESTRATEGICO

TIPO DE FICHA: OSFEM

PILAR DE DESARROLLO / EJE TRANSVERSAL:

3 Eje 3. Empleo digno y desarrollo económico "Inclusión para el bienestar y la prosperidad"

TEMA DE DESARROLLO:

Infraestructura urbana y rural.

PROGRAMA PRESUPUESTARIO:

02020101 Infraestructura de espacios públicos

PROYECTO PRESUPUESTARIO:

0202010104 Supervisión de obras públicas 0202010201 Pavimentación de calles
0202010302 Rehabilitación de vialidades urbanas 0202010402 Rehabilitación de edificaciones urbanas
0202010502 Proyectos para obras públicas

OBJETIVO DEL PROGRAMA PRESUPUESTARIO:

Incluye las acciones para ordenar y regular el crecimiento urbano municipal vinculándolo a un desarrollo regional sustentable, replanteando los mecanismos de planeación urbana y fortaleciendo el papel del municipio en la materia como responsable de su planeación y ejecución de la obra pública que permita aumentar y mejorar las condiciones de la infraestructura urbana y vital en beneficio de los habi

DEPENDENCIA GENERAL:

F00 DESARROLLO URBANO Y OBRAS PUBLICAS

DEPENDENCIA AUXILIAR:

121 Recursos Materiales, 125 Servicios Públicos, F00 Desarrollo Urbano y Obras Publicas

ESTRUCTURA DEL INDICADOR

NOMBRE DEL INDICADOR:

Porcentaje de vialidades urbanas en el municipio en buen estado.

FÓRMULA DEL CÁLCULO:

(Número de vialidades urbanas en el municipio en buen estado / Total de vialidades urbanas en el municipio) \*100

INTERPRETACIÓN:

N/A

DIMENSIÓN QUE ATIENDE:

Eficiencia

FRECUENCIA DE MEDICIÓN:

Semestral

DESCRIPCIÓN DEL FACTOR DE COMPARACIÓN:

N/A

AMBITO GEOGRAFICO:

COBERTURA:

LINEA BASE

N/A

Numero: NC 4

COMPORTAMIENTO DE LAS VARIABLES DURANTE EL TRIMESTRE: Octubre-Diciembre

Table with 12 columns: VARIABLE, UNIDAD DE MEDIDA, OPERACION, META ANUAL, AVANCE TRIMESTRAL (Programado, %, Alcanzado, %), AVANCE ACUMULADO (Programado, %, Alcanzado, %). Rows include 'Número de vialidades urbanas en el municipio en buen estado' and 'Total de vialidades urbanas en el municipio'.

COMPORTAMIENTO DEL INDICADOR

DESCRIPCION DE LA META ANUAL

N/A

Table for META ANUAL with columns: META ANUAL, AVANCE TRIMESTRAL (Programado, Alcanzado, EF%, SEMAFORO), AVANCE ACUMULADO (Programado, Alcanzado, EF%, SEMAFORO). Values are 0.00.

DESCRIPCIÓN DE RESULTADOS Y JUSTIFICACIÓN EN CASO DE VARIACIÓN SUPERIOR A ±10% RESPECTO A LO PROGRAMADO

DEPENDENCIA GENERAL:

F00 DESARROLLO URBANO Y OBRAS PUBLICAS

DEPENDENCIA AUXILIAR:

121 Recursos Materiales, 125 Servicios Públicos, F00 Desarrollo Urbano y Obras Publicas

Signature of C. SULEYKA LETICIA HERNANDEZ LEAL with official stamp of the Ayuntamiento Constitucional de Calimaya, Edo. de México 2024-2027.

EVALUACION DEL INDICADOR

Signature of C. LETICIA MENDIOLA LÓPEZ

Official stamp of the Ayuntamiento Constitucional de Calimaya, Edo. de México 2024-2027, with the acronym UIPPE.

FECHA DE ELABORACION: 04/02/2026 Hoja: 303 de 482

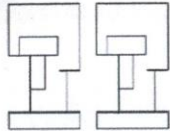

PbRm-08b FICHA TECNICA DE SEGUIMIENTO DE INDICADORES 2025 DE GESTIÓN O ESTRATEGICO

TIPO DE FICHA: OSFEM

PILAR DE DESARROLLO / EJE TRANSVERSAL:

3 Eje 3. Empleo digno y desarrollo económico "Inclusión para el bienestar y la prosperidad"

TEMA DE DESARROLLO:

Infraestructura urbana y rural.

PROGRAMA PRESUPUESTARIO:

02020101 Infraestructura de espacios públicos

PROYECTO PRESUPUESTARIO:

02020101014 Supervisión de obras públicas 020201010201 Pavimentación de calles  
 020201010302 Rehabilitación de vialidades urbanas 020201010402 Rehabilitación de edificaciones urbanas  
 020201010502 Proyectos para obras públicas

OBJETIVO DEL PROGRAMA PRESUPUESTARIO:

Incluye las acciones para ordenar y regular el crecimiento urbano municipal vinculándolo a un desarrollo regional sustentable, replanteando los mecanismos de planeación urbana y fortaleciendo el papel del municipio en la materia como responsable de su planeación y ejecución de la obra pública que permita aumentar y mejorar la condiciones de la infraestructura urbana y vial en beneficio de los habitantes.

DEPENDENCIA GENERAL:

F00 DESARROLLO URBANO Y OBRAS PUBLICAS

DEPENDENCIA AUXILIAR:

121 Recursos Materiales, 125 Servicios Públicos, F00 Desarrollo Urbano y Obras Publicas

ESTRUCTURA DEL INDICADOR

NOMBRE DEL INDICADOR:

Porcentaje de edificaciones urbanas rehabilitadas.

FÓRMULA DEL CÁLCULO:

(Edificaciones urbanas rehabilitadas / Edificaciones urbanas programadas a rehabilitar) \*100

INTERPRETACIÓN:

N/A

DIMENSIÓN QUE ATIENDE:

Eficiencia

FRECUENCIA DE MEDICIÓN:

Semestral

DESCRIPCIÓN DEL FACTOR DE COMPARACIÓN:

N/A

AMBITO GEOGRAFICO:

COBERTURA:

LINEA BASE

N/A

Numero: NC 5

COMPORTAMIENTO DE LAS VARIABLES DURANTE EL TRIMESTRE: Octubre-Diciembre

VARIABLE	UNIDAD DE MEDIDA	OPERACION	META ANUAL	AVANCE TRIMESTRAL				AVANCE ACUMULADO			
				Programado	%	Alcanzado	%	Programado	%	Alcanzado	%
Edificaciones urbanas rehabilitadas	N/A		0.00	0.00	0.00	0.00	0.00	0.00	0.00	0.00	0.00
Edificaciones urbanas programadas a rehabilitar	N/A		0.00	0.00	0.00	0.00	0.00	0.00	0.00	0.00	0.00

COMPORTAMIENTO DEL INDICADOR

DESCRIPCION DE LA META ANUAL

N/A

META ANUAL	TRIMESTRE: Octubre-Diciembre							
	AVANCE TRIMESTRAL				AVANCE ACUMULADO			
	Programado	Alcanzado	EF%	SEMAFORO	Programado	Alcanzado	EF%	SEMAFORO
0.00	0.00	0.00	0.00		0.00	0.00	0.00	

DESCRIPCIÓN DE RESULTADOS Y JUSTIFICACIÓN EN CASO DE VARIACIÓN SUPERIOR A ±10 % RESPECTO A LO PROGRAMADO

DEPENDENCIA GENERAL:

F00 DESARROLLO URBANO Y OBRAS PUBLICAS

DEPENDENCIA AUXILIAR:

121 Recursos Materiales, 125 Servicios Públicos, F00 Desarrollo Urbano y Obras Publicas

EVALUACION DEL INDICADOR

ELABORÓ  
 C. SULEYKA LETICIA HERNANDEZ LÓPEZ  
 "Un Gobierno para Todas y Todos"

VO. BO.  
 C. LETICIA MENDIOLA LÓPEZ



FECHA DE ELABORACION: 04/22/2026 Hoja: 304 de 482

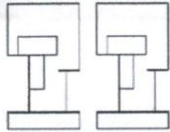

PbRm-08b FICHA TECNICA DE SEGUIMIENTO DE INDICADORES 2025 DE GESTIÓN O ESTRATEGICO

TIPO DE FICHA: OSFEM

PILAR DE DESARROLLO / EJE TRANSVERSAL: 3 Eje 3. Empleo digno y desarrollo económico "Inclusión para el bienestar y la prosperidad"
TEMA DE DESARROLLO: Infraestructura urbana y rural.
PROGRAMA PRESUPUESTARIO: 02020101 Infraestructura de espacios públicos
PROYECTO PRESUPUESTARIO: 0202010104 Supervisión de obras públicas, 020201010201 Pavimentación de calles, 020201010302 Rehabilitación de vialidades urbanas, 020201010402 Rehabilitación de edificaciones urbanas, 020201010502 Proyectos para obras públicas

OBJETIVO DEL PROGRAMA PRESUPUESTARIO: Incluye las acciones para ordenar y regular el crecimiento urbano municipal vinculándolo a un desarrollo regional sustentable, replanteando los mecanismos de planeación urbana y fortaleciendo el papel del municipio en la materia como responsable de su planeación y ejecución de la obra pública que permita aumentar y mejorar la condiciones de la infraestructura urbana y vial en beneficio de los habi
DEPENDENCIA GENERAL: F00 DESARROLLO URBANO Y OBRAS PUBLICAS
DEPENDENCIA AUXILIAR: 121 Recursos Materiales, 125 Servicios Públicos, F00 Desarrollo Urbano y Obras Publicas

ESTRUCTURA DEL INDICADOR

NOMBRE DEL INDICADOR: Porcentaje de avance en la ejecución de obras.
FÓRMULA DEL CÁLCULO: (Número de obras realizadas / Número de obras programadas en el año) \*100
INTERPRETACIÓN: N/A
DIMENSIÓN QUE ATIENDE: Eficiencia
DESCRIPCIÓN DEL FACTOR DE COMPARACIÓN: N/A
AMBITO GEOGRAFICO:
COBERTURA:
LINEA BASE N/A

FRECUENCIA DE MEDICIÓN: Semestral

Numero: NC 6

COMPORTAMIENTO DE LAS VARIABLES DURANTE EL TRIMESTRE: Octubre-Diciembre

Table with columns: VARIABLE, UNIDAD DE MEDIDA, OPERACION, META ANUAL, AVANCE TRIMESTRAL (Programado, %, Alcanzado, %), AVANCE ACUMULADO (Programado, %, Alcanzado, %)

COMPORTAMIENTO DEL INDICADOR

DESCRIPCION DE LA META ANUAL

N/A

Table with columns: META ANUAL, TRIMESTRE: Octubre-Diciembre, AVANCE TRIMESTRAL (Programado, Alcanzado, EF%, SEMAFORO), AVANCE ACUMULADO (Programado, Alcanzado, EF%, SEMAFORO)

DESCRIPCIÓN DE RESULTADOS Y JUSTIFICACIÓN EN CASO DE VARIACIÓN SUPERIOR A ±10 % RESPECTO A LO PROGRAMADO

DEPENDENCIA GENERAL: F00 DESARROLLO URBANO Y OBRAS PUBLICAS
DEPENDENCIA AUXILIAR: 121 Recursos Materiales, 125 Servicios Públicos, F00 Desarrollo Urbano y Obras Publicas



EVALUACION DEL INDICADOR

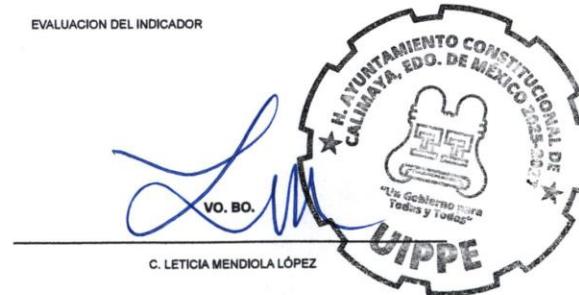

FECHA DE ELABORACION: 04/02/2026 Hoja: 305 de 482

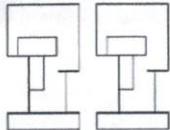

PbRm-08b FICHA TECNICA DE SEGUIMIENTO DE INDICADORES 2025 DE GESTIÓN O ESTRATEGICO

TIPO DE FICHA: OSFEM

**PILAR DE DESARROLLO / EJE TRANSVERSAL:** 3 Eje 3. Empleo digno y desarrollo económico "Inclusión para el bienestar y la prosperidad"

**TEMA DE DESARROLLO:** Infraestructura urbana y rural.

**PROGRAMA PRESUPUESTARIO:** 02020101 Infraestructura de espacios públicos

**PROYECTO PRESUPUESTARIO:** 020201010104 Supervisión de obras públicas 020201010201 Pavimentación de calles  
020201010302 Rehabilitación de vialidades urbanas 020201010402 Rehabilitación de edificaciones urbanas  
020201010502 Proyectos para obras públicas

**OBJETIVO DEL PROGRAMA PRESUPUESTARIO:** Incluye las acciones para ordenar y regular el crecimiento urbano municipal vinculándolo a un desarrollo regional sustentable, replanteando los mecanismos de planeación urbana y fortaleciendo el papel del municipio en la materia como responsable de su planeación y ejecución de la obra pública que permita aumentar y mejorar las condiciones de la infraestructura urbana y vial en beneficio de los habitantes.

**DEPENDENCIA GENERAL:** F00 DESARROLLO URBANO Y OBRAS PUBLICAS

**DEPENDENCIA AUXILIAR:** 121 Recursos Materiales, 125 Servicios Públicos, F00 Desarrollo Urbano y Obras Publicas

**ESTRUCTURA DEL INDICADOR**

**NOMBRE DEL INDICADOR:** Porcentaje de calles pavimentadas.

**FÓRMULA DEL CÁLCULO:**  $(\text{Número de calles pavimentadas} / \text{Total de calles programadas a pavimentar}) * 100$

**INTERPRETACIÓN:** obras

**DIMENSIÓN QUE ATIENDE:** Eficiencia

**DESCRIPCIÓN DEL FACTOR DE COMPARACIÓN:** pavimentaciones

**AMBITO GEOGRÁFICO:** Municipal

**COBERTURA:** Territorio Municipal

**LINEA BASE:** 0

**FRECUENCIA DE MEDICIÓN:** Trimestral

Numero: NA 1.1

**COMPORTAMIENTO DE LAS VARIABLES DURANTE EL TRIMESTRE: Octubre-Diciembre**

VARIABLE	UNIDAD DE MEDIDA	OPERACION	META ANUAL	AVANCE TRIMESTRAL				AVANCE ACUMULADO			
				Programado	%	Alcanzado	%	Programado	%	Alcanzado	%
Número de calles pavimentadas	obra		0.00	5.00	0.00	5.00	100.00	0.00	0.00	0.00	0.00
Total de calles programadas a pavimentar	obra		17.00	5.00	29.41	5.00	100.00	0.00	0.00	0.00	0.00

**COMPORTAMIENTO DEL INDICADOR**  
**DESCRIPCION DE LA META ANUAL**

pavimentaciones

META ANUAL	TRIMESTRE: Octubre-Diciembre							
	AVANCE TRIMESTRAL				AVANCE ACUMULADO			
	Programado	Alcanzado	EF%	SEMAFORO	Programado	Alcanzado	EF%	SEMAFORO
100.00	100.00	100.00	100.00	verde	0.00	0.00	0.00	verde

DESCRIPCIÓN DE RESULTADOS Y JUSTIFICACIÓN EN CASO DE VARIACIÓN SUPERIOR A ±10 % RESPECTO A LO PROGRAMADO  
Muestra el porcentaje del cumplimiento de pavimentaciones

Se exhorta aplicar las medidas pertinentes para dar cumplimiento a las metas establecidas.

**DEPENDENCIA GENERAL:** F00 DESARROLLO URBANO Y OBRAS PUBLICAS

**DEPENDENCIA AUXILIAR:** 121 Recursos Materiales, 125 Servicios Públicos, F00 Desarrollo Urbano y Obras Publicas

ELABORÓ:  
  
C. SULEYKA LETICIA HERNÁNDEZ LEAL

**EVALUACION DEL INDICADOR**

VO. BO.  
  
C. LETICIA MENDIOLA LÓPEZ

FECHA DE ELABORACION: 04/02/2026 Hoja: 306 de 482

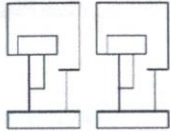

PbRm-08b FICHA TECNICA DE SEGUIMIENTO DE INDICADORES 2025 DE GESTIÓN O ESTRATEGICO

TIPO DE FICHA: OSFEM

PILAR DE DESARROLLO / EJE TRANSVERSAL:

3 Eje 3. Empleo digno y desarrollo económico "Inclusión para el bienestar y la prosperidad"

TEMA DE DESARROLLO:

Infraestructura urbana y rural.

PROGRAMA PRESUPUESTARIO:

02020101 Infraestructura de espacios públicos

PROYECTO PRESUPUESTARIO:

020201010104 Supervisión de obras públicas 020201010201 Pavimentación de calles  
 020201010302 Rehabilitación de vialidades urbanas 020201010402 Rehabilitación de edificaciones urbanas  
 020201010502 Proyectos para obras públicas

OBJETIVO DEL PROGRAMA PRESUPUESTARIO:

Incluye las acciones para ordenar y regular el crecimiento urbano municipal vinculándolo a un desarrollo regional sustentable, replanteando los mecanismos de planeación urbana y fortaleciendo el papel del municipio en la materia como responsable de su planeación y ejecución de la obra pública que permita aumentar y mejorar las condiciones de la infraestructura urbana y vial en beneficio de los habi

DEPENDENCIA GENERAL:

F00 DESARROLLO URBANO Y OBRAS PUBLICAS

DEPENDENCIA AUXILIAR:

121 Recursos Materiales,125 Servicios Públicos,F00 Desarrollo Urbano y Obras Publicas

ESTRUCTURA DEL INDICADOR

NOMBRE DEL INDICADOR:

Porcentaje de guarniciones y banquetas construidas.

FÓRMULA DEL CÁLCULO:

(Número de guarniciones y banquetas construidas / Total de guarniciones y banquetas programadas a construir) \*100

INTERPRETACIÓN:

obra

DIMENSIÓN QUE ATIENDE:

Eficiencia

FRECUENCIA DE MEDICIÓN:

Trimestral

DESCRIPCIÓN DEL FACTOR DE COMPARACIÓN:

obra en banquetas

AMBITO GEOGRAFICO:

Municipal

COBERTURA:

Territorio Municipal

LINEA BASE

0

Numero: NA 1.2

COMPORTAMIENTO DE LAS VARIABLES DURANTE EL TRIMESTRE: Octubre-Diciembre

VARIABLE	UNIDAD DE MEDIDA	OPERACION	META ANUAL	AVANCE TRIMESTRAL				AVANCE ACUMULADO			
				Programado	%	Alcanzado	%	Programado	%	Alcanzado	%
Número de guarniciones y banquetas construidas	obra		0.00	1.00	0.00	2.00	200.00	0.00	0.00	0.00	0.00
Total de guarniciones y banquetas programadas a construir	obra		1.00	1.00	100.00	1.00	100.00	0.00	0.00	0.00	0.00

COMPORTAMIENTO DEL INDICADOR

DESCRIPCION DE LA META ANUAL

obra en guarniciones

META ANUAL	TRIMESTRE: Octubre-Diciembre							
	AVANCE TRIMESTRAL				AVANCE ACUMULADO			
	Programado	Alcanzado	EF%	SEMAFORO	Programado	Alcanzado	EF%	SEMAFORO
100.00	100.00	200.00	200.00	Verde	0.00	0.00	0.00	Verde

DESCRIPCIÓN DE RESULTADOS Y JUSTIFICACIÓN EN CASO DE VARIACIÓN SUPERIOR A ±10 % RESPECTO A LO PROGRAMADO  
 Muestra el porcentaje del cumplimiento de obra en guarniciones

Se exhorta aplicar las medidas pertinentes para dar cumplimiento a las metas establecidas.

DEPENDENCIA GENERAL:

F00 DESARROLLO URBANO Y OBRAS PUBLICAS

DEPENDENCIA AUXILIAR:

121 Recursos Materiales,125 Servicios Públicos,F00 Desarrollo Urbano y Obras Publicas

EVALUACION DEL INDICADOR

ELABORADO:  
  
 C. SULEYKA LETICIA HERNANDEZ LEAL  
 Dirección de Obras Públicas

VO. BU.  
  
 C. LETICIA MENDIOLA LÓPEZ  
 UIPPE

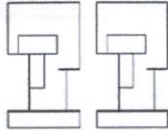

PbRm-08b FICHA TECNICA DE SEGUIMIENTO DE INDICADORES 2025 DE GESTIÓN O ESTRATEGICO

TIPO DE FICHA: OSFEM

PILAR DE DESARROLLO / EJE TRANSVERSAL:

3 Eje 3. Empleo digno y desarrollo económico "Inclusión para el bienestar y la prosperidad"

TEMA DE DESARROLLO:

Infraestructura urbana y rural.

PROGRAMA PRESUPUESTARIO:

02020101 Infraestructura de espacios públicos

PROYECTO PRESUPUESTARIO:

0202010104 Supervisión de obras públicas 020201010201 Pavimentación de calles
020201010302 Rehabilitación de vialidades urbanas 020201010402 Rehabilitación de edificaciones urbanas
020201010502 Proyectos para obras públicas

OBJETIVO DEL PROGRAMA PRESUPUESTARIO:

Incluye las acciones para ordenar y regular el crecimiento urbano municipal vinculándolo a un desarrollo regional sustentable, replanteando los mecanismos de planeación urbana y fortaleciendo el papel del municipio en la materia como responsable de su planeación y ejecución de la obra pública que permita aumentar y mejorar la condiciones de la infraestructura urbana y vial en beneficio de los habitantes.

DEPENDENCIA GENERAL:

F00 DESARROLLO URBANO Y OBRAS PUBLICAS

DEPENDENCIA AUXILIAR:

121 Recursos Materiales, 125 Servicios Públicos, F00 Desarrollo Urbano y Obras Publicas

ESTRUCTURA DEL INDICADOR

NOMBRE DEL INDICADOR:

Porcentaje de guarniciones y banquetas rehabilitadas

FÓRMULA DEL CÁLCULO:

(Número de guarniciones y banquetas rehabilitadas / Total de guarniciones y banquetas programadas a rehabilitar) \*100

INTERPRETACIÓN:

obra

DIMENSIÓN QUE ATIENDE:

Eficiencia

FRECUENCIA DE MEDICIÓN:

Trimestral

DESCRIPCIÓN DEL FACTOR DE COMPARACIÓN:

obras

AMBITO GEOGRAFICO:

Municipal

COBERTURA:

Territorio Municipal

LINEA BASE

0

Numero: NA 1.3

COMPORTAMIENTO DE LAS VARIABLES DURANTE EL TRIMESTRE: Octubre-Diciembre

Table with 12 columns: VARIABLE, UNIDAD DE MEDIDA, OPERACION, META ANUAL, AVANCE TRIMESTRAL (Programado, %, Alcanzado, %), AVANCE ACUMULADO (Programado, %, Alcanzado, %). Rows include 'Número de guarniciones y banquetas rehabilitadas' and 'Total de guarniciones y banquetas programadas a rehabilitar'.

COMPORTAMIENTO DEL INDICADOR

DESCRIPCION DE LA META ANUAL

realización de banquetas y guarniciones

Table for 'DESCRIPCION DE LA META ANUAL' with columns for META ANUAL, AVANCE TRIMESTRAL (Programado, Alcanzado, EF%, SEMAFORO), and AVANCE ACUMULADO (Programado, Alcanzado, EF%, SEMAFORO). Values show 100% completion with 'Verde' status.

DESCRIPCIÓN DE RESULTADOS Y JUSTIFICACIÓN EN CASO DE VARIACIÓN SUPERIOR A ±10 % RESPECTO A LO PROGRAMADO. Muestra el porcentaje del cumplimiento de realización de banquetas y guarniciones

Se exhorta aplicar las medidas pertinentes para dar cumplimiento a las metas establecidas.

DEPENDENCIA GENERAL:

F00 DESARROLLO URBANO Y OBRAS PUBLICAS

DEPENDENCIA AUXILIAR:

121 Recursos Materiales, 125 Servicios Públicos, F00 Desarrollo Urbano y Obras Publicas

EVALUACION DEL INDICADOR

Signature of C. Suleyka Leticia Hernández Leal and official stamp of the 'Dirección de Obras Públicas' of Calimaya, Edo. de México.

Signature of C. Leticia Mendiola López and official stamp of the 'H. Ayuntamiento Constitucional de Calimaya, Edo. de México' with 'UIPPE' logo.

FECHA DE ELABORACION: 04/02/2026 Hoja: 308 de 482

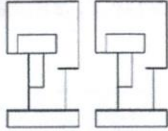

PbRm-08b FICHA TECNICA DE SEGUIMIENTO DE INDICADORES 2025 DE GESTIÓN O ESTRATEGICO

TIPO DE FICHA: OSFEM

PILAR DE DESARROLLO / EJE TRANSVERSAL:

3 Eje 3. Empleo digno y desarrollo económico "Inclusión para el bienestar y la prosperidad"

TEMA DE DESARROLLO:

Infraestructura urbana y rural.

PROGRAMA PRESUPUESTARIO:

02020101 Infraestructura de espacios públicos

PROYECTO PRESUPUESTARIO:

020201010104 Supervisión de obras públicas 020201010201 Pavimentación de calles
020201010302 Rehabilitación de vialidades urbanas 020201010402 Rehabilitación de edificaciones urbanas
020201010502 Proyectos para obras públicas

OBJETIVO DEL PROGRAMA PRESUPUESTARIO:

Incluye las acciones para ordenar y regular el crecimiento urbano municipal vinculándolo a un desarrollo regional sustentable, replanteando los mecanismos de planeación urbana y fortaleciendo el papel del municipio en la materia como responsable de su planeación y ejecución de la obra pública que permita aumentar y mejorar las condiciones de la infraestructura urbana y vial en beneficio de los habi

DEPENDENCIA GENERAL:

F00 DESARROLLO URBANO Y OBRAS PUBLICAS

DEPENDENCIA AUXILIAR:

121 Recursos Materiales, 125 Servicios Públicos, F00 Desarrollo Urbano y Obras Publicas

ESTRUCTURA DEL INDICADOR

NOMBRE DEL INDICADOR:

Porcentaje de mecanismos de participación ciudadana en el mejoramiento urbano.

FÓRMULA DEL CÁLCULO:

(Número de mecanismos de participación ciudadana en el mejoramiento urbano implementado / Total de mecanismos de participación ciudadana en el mejoramiento urbano programados) \*100

INTERPRETACIÓN:

Obra

DIMENSIÓN QUE ATIENDE:

Eficiencia

FRECUENCIA DE MEDICIÓN:

Trimestral

DESCRIPCIÓN DEL FACTOR DE COMPARACIÓN:

obra en vivienda

AMBITO GEOGRAFICO:

Municipal

COBERTURA:

Territorio Municipal

LINEA BASE

0

Numero: NA 2.1

COMPORTAMIENTO DE LAS VARIABLES DURANTE EL TRIMESTRE: Octubre-Diciembre

Table with 12 columns: VARIABLE, UNIDAD DE MEDIDA, OPERACION, META ANUAL, AVANCE TRIMESTRAL (Programado, %, Alcanzado, %), AVANCE ACUMULADO (Programado, %, Alcanzado, %). Rows include 'Número de mecanismos de participación ciudadana en el mejoramiento urbano implementado' and 'Total de mecanismos de participación ciudadana en el mejoramiento urbano programados'.

COMPORTAMIENTO DEL INDICADOR

DESCRIPCION DE LA META ANUAL

construcción de dormitorios

Table for 'TRIMESTRE: Octubre-Diciembre' showing 'META ANUAL' and 'AVANCE TRIMESTRAL' (Programado, Alcanzado, EF%, SEMAFORO) and 'AVANCE ACUMULADO' (Programado, Alcanzado, EF%, SEMAFORO). Values are 100.00 for all metrics, with 'Verde' status.

DESCRIPCION DE RESULTADOS Y JUSTIFICACION EN CASO DE VARIACION SUPERIOR A +/- 10% RESPECTO A LO PROGRAMADO. Muestra el porcentaje del cumplimiento de construcción de dormitorios

Se exhorta aplicar las medidas pertinentes para dar cumplimiento a las metas establecidas.

DEPENDENCIA GENERAL:

F00 DESARROLLO URBANO Y OBRAS PUBLICAS

DEPENDENCIA AUXILIAR:

121 Recursos Materiales, 125 Servicios Públicos, F00 Desarrollo Urbano y Obras Publicas

EVALUACION DEL INDICADOR



FECHA DE ELABORACION: 04/02/2026 Hoja: 309 de 482

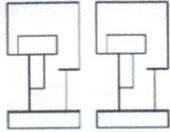

PbRm-08b FICHA TECNICA DE SEGUIMIENTO DE INDICADORES 2025 DE GESTIÓN O ESTRATEGICO

TIPO DE FICHA: OSFEM

PILAR DE DESARROLLO / EJE TRANSVERSAL:

3 Eje 3. Empleo digno y desarrollo económico "Inclusión para el bienestar y la prosperidad"

TEMA DE DESARROLLO:

Infraestructura urbana y rural.

PROGRAMA PRESUPUESTARIO:

02020101 Infraestructura de espacios públicos

PROYECTO PRESUPUESTARIO:

0202010104 Supervisión de obras públicas	020201010201 Pavimentación de calles
020201010302 Rehabilitación de vialidades urbanas	020201010402 Rehabilitación de edificaciones urbanas
020201010502 Proyectos para obras públicas	

OBJETIVO DEL PROGRAMA PRESUPUESTARIO:

Incluye las acciones para ordenar y regular el crecimiento urbano municipal vinculándolo a un desarrollo regional sustentable, replanteando los mecanismos de planeación urbana y fortaleciendo el papel del municipio en la materia como responsable de su planeación y ejecución de la obra pública que permita aumentar y mejorar la condiciones de la infraestructura urbana y vial en beneficio de los habitantes.

DEPENDENCIA GENERAL:

F00 DESARROLLO URBANO Y OBRAS PUBLICAS

DEPENDENCIA AUXILIAR:

121 Recursos Materiales, 125 Servicios Públicos, F00 Desarrollo Urbano y Obras Publicas

ESTRUCTURA DEL INDICADOR

NOMBRE DEL INDICADOR:

Porcentaje de parques y jardines equipados.

FÓRMULA DEL CÁLCULO:

(Número de parques y jardines equipados / Total de parques y jardines programados a equipar) \*100

INTERPRETACIÓN:

N/A

DIMENSIÓN QUE ATIENDE:

Eficiencia

FRECUENCIA DE MEDICIÓN:

Trimestral

DESCRIPCIÓN DEL FACTOR DE COMPARACIÓN:

N/A

AMBITO GEOGRAFICO:

COBERTURA:

LINEA BASE

N/A

Numero: NA 3.1

COMPORTAMIENTO DE LAS VARIABLES DURANTE EL TRIMESTRE: Octubre-Diciembre

VARIABLE	UNIDAD DE MEDIDA	OPERACION	META ANUAL	AVANCE TRIMESTRAL				AVANCE ACUMULADO			
				Programado	%	Alcanzado	%	Programado	%	Alcanzado	%
Número de parques y jardines equipados	N/A		0.00	0.00	0.00	0.00	0.00	0.00	0.00	0.00	0.00
Total de parques y jardines programados a equipar	N/A		0.00	0.00	0.00	0.00	0.00	0.00	0.00	0.00	0.00

COMPORTAMIENTO DEL INDICADOR

DESCRIPCION DE LA META ANUAL

N/A

META ANUAL	TRIMESTRE: Octubre-Diciembre							
	AVANCE TRIMESTRAL				AVANCE ACUMULADO			
	Programado	Alcanzado	EF%	SEMAFORO	Programado	Alcanzado	EF%	SEMAFORO
0.00	0.00	0.00	0.00		0.00	0.00	0.00	

DESCRIPCIÓN DE RESULTADOS Y JUSTIFICACIÓN EN CASO DE VARIACIÓN SUPERIOR A ±10 % RESPECTO A LO PROGRAMADO

DEPENDENCIA GENERAL:  
DEPENDENCIA AUXILIAR:

F00 DESARROLLO URBANO Y OBRAS PUBLICAS  
121 Recursos Materiales, 125 Servicios Públicos, F00 Desarrollo Urbano y Obras Publicas

EVALUACION DEL INDICADOR

ELABORÓ  
  
C. SULEYKA LETICIA HERNANDEZ LEAL

VER. SO.  
  
C. LETICIA MENDIOLA LÓPEZ

FECHA DE ELABORACION: 04/02/2026 Hoja: 310 de 482

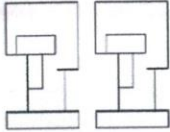

PbRm-08b FICHA TECNICA DE SEGUIMIENTO DE INDICADORES 2025 DE GESTIÓN O ESTRATEGICO

TIPO DE FICHA: OSFEM

PILAR DE DESARROLLO / EJE TRANSVERSAL:  
TEMA DE DESARROLLO:  
PROGRAMA PRESUPUESTARIO:  
PROYECTO PRESUPUESTARIO:

3 Eje 3. Empleo digno y desarrollo económico "Inclusión para el bienestar y la prosperidad"  
Infraestructura urbana y rural.  
02020101 Infraestructura de espacios públicos  
0202010104 Supervisión de obras públicas  
0202010302 Rehabilitación de vialidades urbanas  
0202010502 Proyectos para obras públicas

020201010201 Pavimentación de calles  
020201010402 Rehabilitación de edificaciones urbanas

OBJETIVO DEL PROGRAMA PRESUPUESTARIO:  
DEPENDENCIA GENERAL:  
DEPENDENCIA AUXILIAR:

Incluye las acciones para ordenar y regular el crecimiento urbano municipal vinculándolo a un desarrollo regional sustentable, replanteando los mecanismos de planeación urbana y fortaleciendo el papel del municipio en la materia como responsable de su planeación y ejecución de la obra pública que permita aumentar y mejorar las condiciones de la infraestructura urbana y vial en beneficio de los habitantes.  
F00 DESARROLLO URBANO Y OBRAS PUBLICAS  
121 Recursos Materiales, 125 Servicios Públicos, F00 Desarrollo Urbano y Obras Publicas

ESTRUCTURA DEL INDICADOR

NOMBRE DEL INDICADOR:  
FÓRMULA DEL CÁLCULO:  
INTERPRETACIÓN:  
DIMENSIÓN QUE ATIENDE:  
DESCRIPCIÓN DEL FACTOR DE COMPARACIÓN:  
AMBITO GEOGRAFICO:  
COBERTURA:  
LINEA BASE  
Numero: NA 3.2

Porcentaje de mantenimientos a parques y jardines realizados.  
(Número de parques y jardines con mantenimiento realizado / Total de parques y jardines del municipio) \*100

FRECUENCIA DE MEDICIÓN: Trimestral

COMPORTAMIENTO DE LAS VARIABLES DURANTE EL TRIMESTRE: Octubre-Diciembre

VARIABLE	UNIDAD DE MEDIDA	OPERACION	META ANUAL	AVANCE TRIMESTRAL				AVANCE ACUMULADO			
				Programado	%	Alcanzado	%	Programado	%	Alcanzado	%
Número de parques y jardines con mantenimiento realizado	N/A		0.00	0.00	0.00	0.00	0.00	0.00	0.00	0.00	0.00
Total de parques y jardines del municipio	N/A		0.00	0.00	0.00	0.00	0.00	0.00	0.00	0.00	0.00

COMPORTAMIENTO DEL INDICADOR

DESCRIPCION DE LA META ANUAL

N/A

META ANUAL	TRIMESTRE: Octubre-Diciembre							
	AVANCE TRIMESTRAL				AVANCE ACUMULADO			
	Programado	Alcanzado	EF%	SEMAFORO	Programado	Alcanzado	EF%	SEMAFORO
0.00	0.00	0.00	0.00		0.00	0.00	0.00	

DESCRIPCIÓN DE RESULTADOS Y JUSTIFICACIÓN EN CASO DE VARIACIÓN SUPERIOR A ±10 % RESPECTO A LO PROGRAMADO

DEPENDENCIA GENERAL:  
DEPENDENCIA AUXILIAR:

F00 DESARROLLO URBANO Y OBRAS PUBLICAS  
121 Recursos Materiales, 125 Servicios Públicos, F00 Desarrollo Urbano y Obras Publicas

EVALUACION DEL INDICADOR

C. SULEYKA LETICIA HERNÁNDEZ LEAL  
SECRETARÍA DE OBRAS PÚBLICAS  
"Un Gobierno para Todos y Todas"

VO. BO.  
C. LETICIA MENDIOLA LÓPEZ

FECHA DE ELABORACION: 04/02/2026 Hoja: 311 de 482

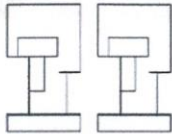

PbRm-08b FICHA TECNICA DE SEGUIMIENTO DE INDICADORES 2025 DE GESTIÓN O ESTRATEGICO

TIPO DE FICHA: OSFEM

PILAR DE DESARROLLO / EJE TRANSVERSAL: 3 Eje 3. Empleo digno y desarrollo económico "Inclusión para el bienestar y la prosperidad"  
 TEMA DE DESARROLLO: Infraestructura urbana y rural.  
 PROGRAMA PRESUPUESTARIO: 02020101 Infraestructura de espacios públicos  
 PROYECTO PRESUPUESTARIO: 02020101014 Supervisión de obras públicas 02020101021 Pavimentación de calles  
 020201010302 Rehabilitación de vialidades urbanas 020201010402 Rehabilitación de edificaciones urbanas  
 020201010502 Proyectos para obras públicas

OBJETIVO DEL PROGRAMA PRESUPUESTARIO: Incluye las acciones para ordenar y regular el crecimiento urbano municipal vinculándolo a un desarrollo regional sustentable, replanteando los mecanismos de planeación urbana y fortaleciendo el papel del municipio en la materia como responsable de su planeación y ejecución de la obra pública que permita aumentar y mejorar las condiciones de la infraestructura urbana y vial en beneficio de los habi  
 DEPENDENCIA GENERAL: F00 DESARROLLO URBANO Y OBRAS PUBLICAS  
 DEPENDENCIA AUXILIAR: 121 Recursos Materiales, 125 Servicios Públicos, F00 Desarrollo Urbano y Obras Publicas

NOMBRE DEL INDICADOR: Porcentaje de construcción de vialidades urbanas.  
 FÓRMULA DEL CÁLCULO: (Número de vialidades urbanas construidas / Total de vialidades programadas a construir) \*100  
 INTERPRETACIÓN: N/A  
 DIMENSIÓN QUE ATIENDE: Eficiencia  
 DESCRIPCIÓN DEL FACTOR DE COMPARACIÓN: N/A  
 AMBITO GEOGRAFICO:  
 COBERTURA:  
 LINEA BASE N/A

ESTRUCTURA DEL INDICADOR

FRECUENCIA DE MEDICIÓN: Trimestral

Numero: NA 4.1

COMPORTAMIENTO DE LAS VARIABLES DURANTE EL TRIMESTRE: Octubre-Diciembre

VARIABLE	UNIDAD DE MEDIDA	OPERACION	META ANUAL	AVANCE TRIMESTRAL				AVANCE ACUMULADO			
				Programado	%	Alcanzado	%	Programado	%	Alcanzado	%
Número de vialidades urbanas construidas	N/A		0.00	0.00	0.00	0.00	0.00	0.00	0.00	0.00	0.00
Total de vialidades programadas a construir	N/A		0.00	0.00	0.00	0.00	0.00	0.00	0.00	0.00	0.00

COMPORTAMIENTO DEL INDICADOR

DESCRIPCION DE LA META ANUAL

N/A

META ANUAL	TRIMESTRE: Octubre-Diciembre							
	AVANCE TRIMESTRAL				AVANCE ACUMULADO			
	Programado	Alcanzado	EF%	SEMAFORO	Programado	Alcanzado	EF%	SEMAFORO
0.00	0.00	0.00	0.00		0.00	0.00	0.00	

DESCRIPCION DE RESULTADOS Y JUSTIFICACION EN CASO DE VARIACION SUPERIOR A ± 10 % RESPECTO A LO PROGRAMADO

DEPENDENCIA GENERAL:  
 DEPENDENCIA AUXILIAR:

F00 DESARROLLO URBANO Y OBRAS PUBLICAS  
 121 Recursos Materiales, 125 Servicios Públicos, F00 Desarrollo Urbano y Obras Publicas

EVALUACION DEL INDICADOR

ELABORÓ:  
  
 C. SULEYKA LETICIA HERNANDEZ LEAL

VO. BO.  
  
 C. LETICIA MENDIOLA LÓPEZ

FECHA DE ELABORACION: 04/02/2028 Hoja: 312 de 482

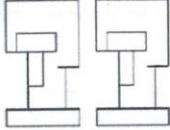

PbRm-08b FICHA TECNICA DE SEGUIMIENTO DE INDICADORES 2025 DE GESTIÓN O ESTRATEGICO

TIPO DE FICHA: OSFEM

PILAR DE DESARROLLO / EJE TRANSVERSAL:  
TEMA DE DESARROLLO:  
PROGRAMA PRESUPUESTARIO:  
PROYECTO PRESUPUESTARIO:

3 Eje 3. Empleo digno y desarrollo económico "Inclusión para el bienestar y la prosperidad"  
Infraestructura urbana y rural.  
02020101 Infraestructura de espacios públicos  
0202010104 Supervisión de obras públicas  
0202010302 Rehabilitación de vialidades urbanas  
0202010502 Proyectos para obras públicas

0202010201 Pavimentación de calles  
0202010402 Rehabilitación de edificaciones urbanas

OBJETIVO DEL PROGRAMA PRESUPUESTARIO:  
DEPENDENCIA GENERAL:  
DEPENDENCIA AUXILIAR:

Incluye las acciones para ordenar y regular el crecimiento urbano municipal vinculándolo a un desarrollo regional sustentable, replanteando los mecanismos de planeación urbana y fortaleciendo el papel del municipio en la materia como responsable de su planeación y ejecución de la obra pública que permita aumentar y mejorar las condiciones de la infraestructura urbana y vial en beneficio de los habitantes.  
F00 DESARROLLO URBANO Y OBRAS PUBLICAS  
121 Recursos Materiales, 125 Servicios Públicos, F00 Desarrollo Urbano y Obras Publicas

ESTRUCTURA DEL INDICADOR

NOMBRE DEL INDICADOR:  
FÓRMULA DEL CÁLCULO:  
INTERPRETACIÓN:  
DIMENSIÓN QUE ATIENDE:  
DESCRIPCIÓN DEL FACTOR DE COMPARACIÓN:  
AMBITO GEOGRAFICO:  
COBERTURA:  
LINEA BASE:

Porcentaje de avance en la rehabilitación de vialidades urbanas.  
(Número de vialidades urbanas rehabilitadas/ Total de vialidades urbanas programadas a rehabilitar) \*100  
N/A  
Eficiencia  
N/A  
N/A  
N/A

FRECUENCIA DE MEDICIÓN: Trimestral

Numero: NA 4.2

COMPORTAMIENTO DE LAS VARIABLES DURANTE EL TRIMESTRE: Octubre-Diciembre

VARIABLE	UNIDAD DE MEDIDA	OPERACION	META ANUAL	AVANCE TRIMESTRAL				AVANCE ACUMULADO			
				Programado	%	Alcanzado	%	Programado	%	Alcanzado	%
Número de vialidades urbanas rehabilitadas	N/A		0.00	0.00	0.00	0.00	0.00	0.00	0.00	0.00	0.00
Total de vialidades urbanas programadas a rehabilitar	N/A		0.00	0.00	0.00	0.00	0.00	0.00	0.00	0.00	0.00

COMPORTAMIENTO DEL INDICADOR  
DESCRIPCIÓN DE LA META ANUAL

N/A

META ANUAL	TRIMESTRE: Octubre-Diciembre							
	AVANCE TRIMESTRAL				AVANCE ACUMULADO			
	Programado	Alcanzado	EP%	SEMAFORO	Programado	Alcanzado	EP%	SEMAFORO
0.00	0.00	0.00	0.00		0.00	0.00	0.00	

DESCRIPCIÓN DE RESULTADOS Y JUSTIFICACIÓN EN CASO DE VARIACIÓN SUPERIOR A ± 10 % RESPECTO A LO PROGRAMADO

DEPENDENCIA GENERAL:  
DEPENDENCIA AUXILIAR:

F00 DESARROLLO URBANO Y OBRAS PUBLICAS  
121 Recursos Materiales, 125 Servicios Públicos, F00 Desarrollo Urbano y Obras Publicas

EVALUACION DEL INDICADOR

  
  
 C. SULEYKA LETICIA HERNANDEZ CEAL

  
 VO. BO.  
  
 C. LETICIA MENDIOLA LÓPEZ

FECHA DE ELABORACION: 04/02/2026 Hoja: 313 de 482

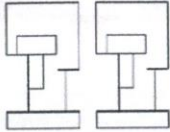

**PbRm-08b FICHA TECNICA DE SEGUIMIENTO DE INDICADORES 2025 DE GESTIÓN O ESTRATEGICO**

TIPO DE FICHA: OSFEM

PILAR DE DESARROLLO / EJE TRANSVERSAL:

3 Eje 3. Empleo digno y desarrollo económico 'Inclusión para el bienestar y la prosperidad'

TEMA DE DESARROLLO:

Infraestructura urbana y rural.

PROGRAMA PRESUPUESTARIO:

02020101 Infraestructura de espacios públicos

PROYECTO PRESUPUESTARIO:

0202010104 Supervisión de obras públicas	020201010201 Pavimentación de calles
020201010302 Rehabilitación de vialidades urbanas	020201010402 Rehabilitación de edificaciones urbanas
020201010502 Proyectos para obras públicas	

OBJETIVO DEL PROGRAMA PRESUPUESTARIO:

Incluye las acciones para ordenar y regular el crecimiento urbano municipal vinculándolo a un desarrollo regional sustentable, replanteando los mecanismos de planeación urbana y fortaleciendo el papel del municipio en la materia como responsable de su planeación y ejecución de la obra pública que permita aumentar y mejorar las condiciones de la infraestructura urbana y vial en beneficio de los habitantes.

DEPENDENCIA GENERAL:

F00 DESARROLLO URBANO Y OBRAS PUBLICAS

DEPENDENCIA AUXILIAR:

121 Recursos Materiales, 125 Servicios Públicos, F00 Desarrollo Urbano y Obras Publicas

**ESTRUCTURA DEL INDICADOR**

NOMBRE DEL INDICADOR:

Porcentaje de avance en la rehabilitación de caminos y calles rurales

FÓRMULA DEL CÁLCULO:

(Número de caminos y calles rurales rehabilitados / Total de caminos y calles rurales programados a rehabilitar) \* 100

INTERPRETACIÓN:

N/A

DIMENSIÓN QUE ATIENDE:

Eficiencia

FRECUENCIA DE MEDICIÓN:

Trimestral

DESCRIPCIÓN DEL FACTOR DE COMPARACIÓN:

N/A

AMBITO GEOGRAFICO:

COBERTURA:

LINEA BASE

N/A

Numero: NA 4.3

**COMPORTAMIENTO DE LAS VARIABLES DURANTE EL TRIMESTRE: Octubre-Diciembre**

VARIABLE	UNIDAD DE MEDIDA	OPERACION	META ANUAL	AVANCE TRIMESTRAL				AVANCE ACUMULADO			
				Programado	%	Alcanzado	%	Programado	%	Alcanzado	%
Número de caminos y calles rurales rehabilitados	N/A		0.00	0.00	0.00	0.00	0.00	0.00	0.00	0.00	0.00
Total de caminos y calles rurales programados a rehabilitar	N/A		0.00	0.00	0.00	0.00	0.00	0.00	0.00	0.00	0.00

**COMPORTAMIENTO DEL INDICADOR**

**DESCRIPCIÓN DE LA META ANUAL**

N/A

META ANUAL	TRIMESTRE: Octubre-Diciembre							
	AVANCE TRIMESTRAL				AVANCE ACUMULADO			
	Programado	Alcanzado	EF%	SEMAFORO	Programado	Alcanzado	EF%	SEMAFORO
0.00	0.00	0.00	0.00		0.00	0.00	0.00	

DESCRIPCIÓN DE RESULTADOS Y JUSTIFICACIÓN EN CASO DE VARIACIÓN SUPERIOR A ± 10 % RESPECTO A LO PROGRAMADO

DEPENDENCIA GENERAL:  
DEPENDENCIA AUXILIAR:

F00 DESARROLLO URBANO Y OBRAS PUBLICAS  
121 Recursos Materiales, 125 Servicios Públicos, F00 Desarrollo Urbano y Obras Publicas

**SECRETARÍA DE PLANEACIÓN Y PRESUPUESTO**  
H. AYUNTAMIENTO CONSTITUCIONAL DEL ESTADO DE CALIMAYA, EDO. DE MEXICO 2025-2027  
"Un Gobierno para Todas y Todas"  
C. SULEYKA LETICIA HERNÁNDEZ BALBUENA

**EVALUACION DEL INDICADOR**

VO. BO.  
C. LETICIA MENDIOLA LÓPEZ

**H. AYUNTAMIENTO CONSTITUCIONAL DEL ESTADO DE CALIMAYA, EDO. DE MEXICO 2025-2027**  
"Un Gobierno para Todas y Todas"  
**UIPPE**

FECHA DE ELABORACION: 04/02/2026 Hoja: 314 de 482

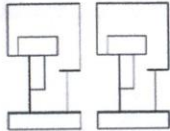

PbRm-08b FICHA TECNICA DE SEGUIMIENTO DE INDICADORES 2025 DE GESTIÓN O ESTRATEGICO

TIPO DE FICHA: OSFEM

PILAR DE DESARROLLO / EJE TRANSVERSAL:

3 Eje 3. Empleo digno y desarrollo económico "Inclusión para el bienestar y la prosperidad"

TEMA DE DESARROLLO:

Infraestructura urbana y rural.

PROGRAMA PRESUPUESTARIO:

02020101 Infraestructura de espacios públicos

PROYECTO PRESUPUESTARIO:

0202010104	Supervisión de obras públicas	020201010201	Pavimentación de calles
020201010302	Rehabilitación de vialidades urbanas	020201010402	Rehabilitación de edificaciones urbanas
020201010502	Proyectos para obras públicas		

OBJETIVO DEL PROGRAMA PRESUPUESTARIO:

Incluye las acciones para ordenar y regular el crecimiento urbano municipal vinculándolo a un desarrollo regional sustentable, replanteando los mecanismos de planeación urbana y fortaleciendo el papel del municipio en la materia como responsable de su planeación y ejecución de la obra pública que permita aumentar y mejorar las condiciones de la infraestructura urbana y vial en beneficio de los habi

DEPENDENCIA GENERAL:

F00 DESARROLLO URBANO Y OBRAS PUBLICAS

DEPENDENCIA AUXILIAR:

121 Recursos Materiales, 125 Servicios Públicos, F00 Desarrollo Urbano y Obras Publicas

ESTRUCTURA DEL INDICADOR

NOMBRE DEL INDICADOR:

Porcentaje de equipamiento de vialidades urbanas.

FÓRMULA DEL CÁLCULO:

(Número de vialidades urbanas equipadas / Total de vialidades programadas a equipar) \*100

INTERPRETACIÓN:

N/A

DIMENSIÓN QUE ATIENDE:

Eficiencia

FRECUENCIA DE MEDICIÓN:

Trimestral

DESCRIPCIÓN DEL FACTOR DE COMPARACIÓN:

N/A

AMBITO GEOGRAFICO:

COBERTURA:

LINEA BASE

N/A

Numero: NA 4.4

COMPORTAMIENTO DE LAS VARIABLES DURANTE EL TRIMESTRE: Octubre-Diciembre

VARIABLE	UNIDAD DE MEDIDA	OPERACION	META ANUAL	AVANCE TRIMESTRAL				AVANCE ACUMULADO			
				Programado	%	Alcanzado	%	Programado	%	Alcanzado	%
Número de vialidades urbanas equipadas	N/A		0.00	0.00	0.00	0.00	0.00	0.00	0.00	0.00	0.00
Total de vialidades programadas a equipar	N/A		0.00	0.00	0.00	0.00	0.00	0.00	0.00	0.00	0.00

COMPORTAMIENTO DEL INDICADOR

DESCRIPCIÓN DE LA META ANUAL

N/A

META ANUAL	TRIMESTRE: Octubre-Diciembre							
	AVANCE TRIMESTRAL				AVANCE ACUMULADO			
	Programado	Alcanzado	EF%	SEMAFORO	Programado	Alcanzado	EF%	SEMAFORO
0.00	0.00	0.00	0.00		0.00	0.00	0.00	

DESCRIPCIÓN DE RESULTADOS Y JUSTIFICACIÓN EN CASO DE VARIACIÓN SUPERIOR A ±10 % RESPECTO A LO PROGRAMADO

DEPENDENCIA GENERAL:

F00 DESARROLLO URBANO Y OBRAS PUBLICAS

DEPENDENCIA AUXILIAR:

121 Recursos Materiales, 125 Servicios Públicos, F00 Desarrollo Urbano y Obras Publicas



C. SULEYKA LETICIA HERNANDEZ LEAL

EVALUACION DEL INDICADOR

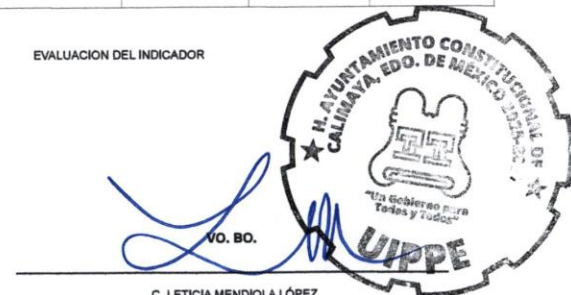

VO. BO.

C. LETICIA MENDIOLA LÓPEZ

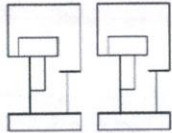

PbRm-08b FICHA TECNICA DE SEGUIMIENTO DE INDICADORES 2025 DE GESTIÓN O ESTRATEGICO

TIPO DE FICHA: OSFEM

PILAR DE DESARROLLO / EJE TRANSVERSAL: 3 Eje 3. Empleo digno y desarrollo económico "Inclusión para el bienestar y la prosperidad"  
 TEMA DE DESARROLLO: Infraestructura urbana y rural.  
 PROGRAMA PRESUPUESTARIO: 02020101 Infraestructura de espacios públicos  
 PROYECTO PRESUPUESTARIO: 0202010104 Supervisión de obras públicas 020201010201 Pavimentación de calles  
 020201010302 Rehabilitación de vialidades urbanas 020201010402 Rehabilitación de edificaciones urbanas  
 020201010502 Proyectos para obras públicas

OBJETIVO DEL PROGRAMA PRESUPUESTARIO: Incluye las acciones para ordenar y regular el crecimiento urbano municipal vinculándolo a un desarrollo regional sustentable, replanteando los mecanismos de planeación urbana y fortaleciendo el papel del municipio en la materia como responsable de su planeación y ejecución de la obra pública que permita aumentar y mejorar las condiciones de la infraestructura urbana y vial en beneficio de los habi  
 DEPENDENCIA GENERAL: F00 DESARROLLO URBANO Y OBRAS PUBLICAS  
 DEPENDENCIA AUXILIAR: 121 Recursos Materiales, 125 Servicios Públicos, F00 Desarrollo Urbano y Obras Publicas

ESTRUCTURA DEL INDICADOR

NOMBRE DEL INDICADOR: Porcentaje de edificaciones urbanas construidas.  
 FÓRMULA DEL CÁLCULO: (Número de edificaciones urbanas construidas / Total de edificaciones urbanas programadas a construir) \*100  
 INTERPRETACIÓN: N/A  
 DIMENSIÓN QUE ATIENDE: Eficiencia  
 DESCRIPCIÓN DEL FACTOR DE COMPARACIÓN: N/A  
 AMBITO GEOGRAFICO:  
 COBERTURA:  
 LINEA BASE: N/A

FRECUENCIA DE MEDICIÓN: Trimestral

Numero: NA 5.1

COMPORTAMIENTO DE LAS VARIABLES DURANTE EL TRIMESTRE: Octubre-Diciembre

VARIABLE	UNIDAD DE MEDIDA	OPERACION	META ANUAL	AVANCE TRIMESTRAL				AVANCE ACUMULADO			
				Programado	%	Alcanzado	%	Programado	%	Alcanzado	%
Número de edificaciones urbanas construidas	N/A		0.00	0.00	0.00	0.00	0.00	0.00	0.00	0.00	0.00
Total de edificaciones urbanas programadas a construir	N/A		0.00	0.00	0.00	0.00	0.00	0.00	0.00	0.00	0.00

COMPORTAMIENTO DEL INDICADOR

DESCRIPCION DE LA META ANUAL

N/A

META ANUAL	TRIMESTRE: Octubre-Diciembre							
	AVANCE TRIMESTRAL				AVANCE ACUMULADO			
	Programado	Alcanzado	EF%	SEMAFORO	Programado	Alcanzado	EF%	SEMAFORO
0.00	0.00	0.00	0.00		0.00	0.00	0.00	

DESCRIPCIÓN DE RESULTADOS Y JUSTIFICACIÓN EN CASO DE VARIACIÓN SUPERIOR A ± 10 % RESPECTO A LO PROGRAMADO

DEPENDENCIA GENERAL: F00 DESARROLLO URBANO Y OBRAS PUBLICAS  
 DEPENDENCIA AUXILIAR: 121 Recursos Materiales, 125 Servicios Públicos, F00 Desarrollo Urbano y Obras Publicas

EVALUACION DEL INDICADOR

C. SULEYKA LETICIA HERNANDEZ LEAL

VCI. S.P.  
 C. LETICIA MENDIOLA LÓPEZ

FECHA DE ELABORACION: 04/02/2028 Hoja: 316 de 482

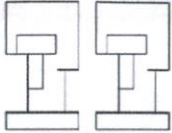

PbRm-08b FICHA TECNICA DE SEGUIMIENTO DE INDICADORES 2025 DE GESTIÓN O ESTRATEGICO

TIPO DE FICHA: OSFEM

PILAR DE DESARROLLO / EJE TRANSVERSAL: 3 Eje 3. Empleo digno y desarrollo económico "Inclusión para el bienestar y la prosperidad"  
 TEMA DE DESARROLLO: Infraestructura urbana y rural.  
 PROGRAMA PRESUPUESTARIO: 02020101 Infraestructura de espacios públicos  
 PROYECTO PRESUPUESTARIO: 02020101004 Supervisión de obras públicas 0202010201 Pavimentación de calles  
 0202010302 Rehabilitación de vialidades urbanas 0202010402 Rehabilitación de edificaciones urbanas  
 0202010502 Proyectos para obras públicas

OBJETIVO DEL PROGRAMA PRESUPUESTARIO: Incluye las acciones para ordenar y regular el crecimiento urbano municipal vinculándolo a un desarrollo regional sustentable, replanteando los mecanismos de planeación urbana y fortaleciendo el papel del municipio en la materia como responsable de su planeación y ejecución de la obra pública que permita aumentar y mejorar las condiciones de la infraestructura urbana y vial en beneficio de los habitantes.

DEPENDENCIA GENERAL: F00 DESARROLLO URBANO Y OBRAS PUBLICAS  
 DEPENDENCIA AUXILIAR: 121 Recursos Materiales, 125 Servicios Públicos, F00 Desarrollo Urbano y Obras Publicas

ESTRUCTURA DEL INDICADOR

NOMBRE DEL INDICADOR: Porcentaje de edificaciones urbanas rehabilitadas.  
 FÓRMULA DEL CÁLCULO: (Número de edificaciones urbanas rehabilitadas / Total de edificaciones programadas a rehabilitar) \*100  
 INTERPRETACIÓN: N/A  
 DIMENSIÓN QUE ATIENDE: Eficiencia  
 DESCRIPCIÓN DEL FACTOR DE COMPARACIÓN: N/A  
 AMBITO GEOGRAFICO:  
 COBERTURA:  
 LINEA BASE: N/A  
 Numero: NA 5.2

FRECUENCIA DE MEDICIÓN: Trimestral

COMPORTAMIENTO DE LAS VARIABLES DURANTE EL TRIMESTRE: Octubre-Diciembre

VARIABLE	UNIDAD DE MEDIDA	OPERACION	META ANUAL	AVANCE TRIMESTRAL				AVANCE ACUMULADO			
				Programado	%	Alcanzado	%	Programado	%	Alcanzado	%
Número de edificaciones urbanas rehabilitadas	N/A		0.00	0.00	0.00	0.00	0.00	0.00	0.00	0.00	0.00
Total de edificaciones programadas a rehabilitar	N/A		0.00	0.00	0.00	0.00	0.00	0.00	0.00	0.00	0.00

COMPORTAMIENTO DEL INDICADOR

DESCRIPCION DE LA META ANUAL

N/A

META ANUAL	TRIMESTRE: Octubre-Diciembre							
	AVANCE TRIMESTRAL				AVANCE ACUMULADO			
	Programado	Alcanzado	EF%	SEMAFORO	Programado	Alcanzado	EF%	SEMAFORO
0.00	0.00	0.00	0.00		0.00	0.00	0.00	

DESCRIPCION DE RESULTADOS Y JUSTIFICACION EN CASO DE VARIACION SUPERIOR A ± 10 % RESPECTO A LO PROGRAMADO

DEPENDENCIA GENERAL: F00 DESARROLLO URBANO Y OBRAS PUBLICAS  
 DEPENDENCIA AUXILIAR: 121 Recursos Materiales, 125 Servicios Públicos, F00 Desarrollo Urbano y Obras Publicas

ELABORÓ:  
 C. SULEYKA LETICIA HERNANDEZ LEAL

EVALUACION DEL INDICADOR

VO. BO.  
 C. LETICIA MENDIOLA LÓPEZ

FECHA DE ELABORACION: 04/02/2026 Hoja: 317 de 482

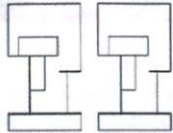

PbRm-08b FICHA TECNICA DE SEGUIMIENTO DE INDICADORES 2025 DE GESTIÓN O ESTRATEGICO

TIPO DE FICHA: OSFEM

PILAR DE DESARROLLO / EJE TRANSVERSAL:

3 Eje 3. Empleo digno y desarrollo económico "Inclusión para el bienestar y la prosperidad"

TEMA DE DESARROLLO:

Infraestructura urbana y rural.

PROGRAMA PRESUPUESTARIO:

02020101 Infraestructura de espacios públicos

PROYECTO PRESUPUESTARIO:

020201010104	Supervisión de obras públicas	020201010201	Pavimentación de calles
020201010302	Rehabilitación de vialidades urbanas	020201010402	Rehabilitación de edificaciones urbanas
020201010502	Proyectos para obras públicas		

OBJETIVO DEL PROGRAMA PRESUPUESTARIO:

Incluye las acciones para ordenar y regular el crecimiento urbano municipal vinculándolo a un desarrollo regional sustentable, replanteando los mecanismos de planeación urbana y fortaleciendo el papel del municipio en la materia como responsable de su planeación y ejecución de la obra pública que permita aumentar y mejorar las condiciones de la infraestructura urbana y vial en beneficio de los habitantes.

DEPENDENCIA GENERAL:

F00 DESARROLLO URBANO Y OBRAS PUBLICAS

DEPENDENCIA AUXILIAR:

121 Recursos Materiales, 125 Servicios Públicos, F00 Desarrollo Urbano y Obras Publicas

ESTRUCTURA DEL INDICADOR

NOMBRE DEL INDICADOR:

Porcentaje de informes de supervisión de obra entregados.

FÓRMULA DEL CÁLCULO:

(Número de informes entregados de supervisión de obras / Total de Informes de supervisión de obras programados) \* 100

INTERPRETACIÓN:

N/A

DIMENSIÓN QUE ATIENDE:

Eficiencia

FRECUENCIA DE MEDICIÓN:

Trimestral

DESCRIPCIÓN DEL FACTOR DE COMPARACIÓN:

N/A

AMBITO GEOGRAFICO:

COBERTURA:

LINEA BASE

N/A

Numero: NA 6.1

COMPORTAMIENTO DE LAS VARIABLES DURANTE EL TRIMESTRE: Octubre-Diciembre

VARIABLE	UNIDAD DE MEDIDA	OPERACION	META ANUAL	AVANCE TRIMESTRAL				AVANCE ACUMULADO			
				Programado	%	Alcanzado	%	Programado	%	Alcanzado	%
Número de informes entregados de supervisión de obras	N/A		0.00	0.00	0.00	0.00	0.00	0.00	0.00	0.00	0.00
Total de Informes de supervisión de obras programados	N/A		0.00	0.00	0.00	0.00	0.00	0.00	0.00	0.00	0.00

COMPORTAMIENTO DEL INDICADOR

DESCRIPCION DE LA META ANUAL

N/A

META ANUAL	TRIMESTRE: Octubre-Diciembre							
	AVANCE TRIMESTRAL				AVANCE ACUMULADO			
	Programado	Alcanzado	EF%	SEMAFORO	Programado	Alcanzado	EF%	SEMAFORO
0.00	0.00	0.00	0.00		0.00	0.00	0.00	

DESCRIPCIÓN DE RESULTADOS Y JUSTIFICACIÓN EN CASO DE VARIACIÓN SUPERIOR A ±10% RESPECTO A LO PROGRAMADO

DEPENDENCIA GENERAL:

F00 DESARROLLO URBANO Y OBRAS PUBLICAS

DEPENDENCIA AUXILIAR:

121 Recursos Materiales, 125 Servicios Públicos, F00 Desarrollo Urbano y Obras Publicas



C. SULEYKA LETICIA HERNÁNDEZ LÉAL

EVALUACION DEL INDICADOR

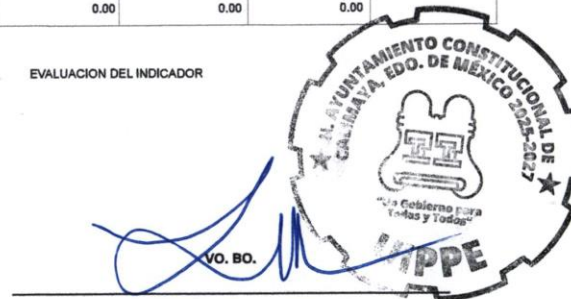

VO. BO. C. LETICIA MENDIOLA LÓPEZ

FECHA DE ELABORACION: 04/02/2025 Hoja: 318 de 482

**C. Omar Guillermo Sánchez Velázquez**  
**Presidente Municipal Constitucional de Calimaya**

**C. Cecilia Gómez Hernández**  
**Presidenta Honorífica del Sistema Municipal para el Desarrollo**  
**Integral de la Familia de Calimaya**

**C. Yazmín Jessica Alegría Alegría**  
**Secretaria del Ayuntamiento**

**C. Miriam Elizabeth Mejía Colín**  
**Síndico Municipal**

**C. Allan Salvador Ortiz Miranda**  
**Primer Regidor**

**Lic. Ana Laura Escamilla Mejía**  
**Segunda Regidora**

**Mtra. Elva Elena Pérez Lavanderos**  
**Tercera Regidora**

**Mtra. Julia Laura Rojas Valdés**  
**Cuarta Regidora**

**Lic. Paola Hernández Vergara**  
**Quinta Regidora**

**Mtra. María del Carmen Soto Carreño**  
**Sexta Regidora**

**Lic. Arturo Espínola Sánchez**  
**Séptimo Regidor**