

AVANCE DE OBRA HASTA AL 25 DE MAYO DE 2011. 10:32 HORAS.

No. DE OBRA: CAL/DOP/PAGIM2010/AD-01/2010
NOMBRE DE LA OBRA: RESTAURACIÓN DE LA CASA DE CULTURA
COMUNIDAD: CABECERA MUNICIPAL
TIPO DE RECURSO: PAGIM 2010.
AVANCE FÍSICO: 100 %



No. DE OBRA: CAL/DOP/PAGIM2010/ADMON-02/2010
NOMBRE DE LA OBRA: INTRODUCCIÓN DE DRENAJE SANITARIO
COMUNIDAD: VARIAS COMUNIDADES.
TIPO DE RECURSO: PAGIM 2010.
AVANCE FÍSICO: 55 %



No. DE OBRA: CAL/DOP/PAGIM2010/IR-04/2010
NOMBRE DE LA OBRA: PAVIMENTACIÓN CON CONCRETO
HIDRÁULICO DE CALLE PROLONGACIÓN INDEPENDENCIA 1 ERA
ETAPA
COMUNIDAD: ZARAGOZA DE GUADALUPE
TIPO DE RECURSO: PAGIM 2010.
AVANCE FÍSICO: 100 %



No. DE OBRA: CAL/DOP/PAGIM2010/IR-03/2010
NOMBRE DE LA OBRA: ELECTRIFICACIÓN PRIMER ETAPA
COMUNIDAD: VARIAS
TIPO DE RECURSO: PAGIM 2010.
AVANCE FÍSICO: 100 %



No. DE OBRA: CAL/DOP/PAGIM2010/IR-06/2010
NOMBRE DE LA OBRA: REHABILITACIÓN DE LA UNIDAD
DEPORTIVA, INCLUYE: LA CONSTRUCCIÓN DE UN FRONTÓN
COMUNIDAD: SAN ANDRÉS OCOTLÁN
TIPO DE RECURSO: PAGIM 2010.
AVANCE FÍSICO: 100 %



AVANCE DE OBRA HASTA AL 25 DE MAYO DE 2011. 10:32 HORAS.

No. DE OBRA: CAL/DOP/PAGIM2010/IR-10/2010

NOMBRE DE LA OBRA: CONSTRUCCIÓN DE GUARNICIONES Y DRENAJE SANITARIO DE CALLE ITURBIDE

COMUNIDAD: SAN MARCOS DE LA CRUZ

TIPO DE RECURSO: PAGIM 2010.

AVANCE FÍSICO: 100 %



No. DE OBRA: CAL/DOP/PAGIM2010/ADMON-09/2010

NOMBRE DE LA OBRA: RE ENCARPETADO DE LA VIALIDAD CALIMAYA LA HUERTA 1A ETAPA

COMUNIDAD: SAN DIEGO LA HUERTA.

TIPO DE RECURSO: PAGIM 2010.

AVANCE FÍSICO: 100 %



No. DE OBRA: CAL/DOP/PAGIM2010/IR-05/2010

NOMBRE DE LA OBRA: CONSTRUCCIÓN DE DRENAJE SANITARIO DE LA CALLE CAMINO A MEXICALTZINGO DEL CENTRO DE SALUD HACIA EL ORIENTE

COMUNIDAD: SANTA MARÍA NATIVITAS.

TIPO DE RECURSO: PAGIM 2010.

AVANCE FÍSICO: 100 %



No. DE OBRA: CAL/DOP/PAGIM2010/IR-07/2010

NOMBRE DE LA OBRA: REHABILITACIÓN DE UNIDAD DEPORTIVA 1ERA ETAPA, INCLUYE LA CONSTRUCCIÓN DE UNA CANCHA DE USOS MÚLTIPLES

COMUNIDAD: SAN LORENZO CUAUHTENCO

TIPO DE RECURSO: PAGIM 2010.

AVANCE FÍSICO: 100 %



No. DE OBRA: CAL/DOP/PAGIM2010/IR-11/2010

NOMBRE DE LA OBRA: TECHADO DE PLAZA CÍVICA DE LA ESCUELA FELIPE SÁNCHEZ SOLÍS

COMUNIDAD: SAN BARTOLITO TLATELOLCO

TIPO DE RECURSO: PAGIM 2010.

AVANCE FÍSICO: 100 %



AVANCE DE OBRA HASTA AL 25 DE MAYO DE 2011. 10:32 HORAS.

No. DE OBRA: CAL/DOP/FISM2010/IR-01/2010

NOMBRE DE LA OBRA: CONSTRUCCIÓN DE BANQUETAS EN CALLE INDEPENDENCIA ORIENTE, INCLUYE BACHEO GENERAL

COMUNIDAD: CABECERA MUNICIPAL.

TIPO DE RECURSO: FISM 2010.

AVANCE FÍSICO: 100 %



No. DE OBRA: CAL/DOP/FISM2010/IR-02/2010

NOMBRE DE LA OBRA: RE ENCARPETADO DE CALLE AV. LAS TORRES

COMUNIDAD: CABECERA MUNICIPAL.

TIPO DE RECURSO: FISM 2010.

AVANCE FÍSICO: 100 %



No. DE OBRA: CAL/DOP/FISM2010/IR-03/2010

NOMBRE DE LA OBRA: CONSTRUCCIÓN DE PUENTE PEATONAL EN BARRANCA DE LOS ÁNGELES

COMUNIDAD: CABECERA MUNICIPAL

TIPO DE RECURSO: FISM 2010.

AVANCE FÍSICO: 100 %



No. DE OBRA: CAL/DOP/FISM2010/IR-04/2010

NOMBRE DE LA OBRA: CONSTRUCCIÓN DE DRENAJE SANITARIO EN COLONIA LAS JARILLAS

COMUNIDAD: ZARAGOZA DE GUADALUPE.

TIPO DE RECURSO: FISM 2010.

AVANCE FÍSICO: 100 %



No. DE OBRA: CAL/DOP/FISM2010/IR-05/2010

NOMBRE DE LA OBRA: AMPLIACIÓN DE CENTRO DE SALUD

COMUNIDAD: ZARAGOZA DE GUADALUPE.

TIPO DE RECURSO: FISM 2010.

AVANCE FÍSICO: 100 %



AVANCE DE OBRA HASTA AL 25 DE MAYO DE 2011. 10:32 HORAS.

No. DE OBRA: CAL/DOP/FISM2010/AD-06/2010
NOMBRE DE LA OBRA: REFUERZO EN BARDA PERIMETRAL
EN JARDÍN DE NIÑOS SOR JUANA INÉS DE LA CRUZ
COMUNIDAD: ZARAGOZA DE GUADALUPE
TIPO DE RECURSO: FISM 2010.
AVANCE FÍSICO: 100 %



No. DE OBRA: CAL/DOP/FISM2010/IR-09/2010
NOMBRE DE LA OBRA: PAVIMENTACIÓN DE CALLE 19 DE
ABRIL, ENTRE BARRANCA EL ARENAL Y CALLE ZAPATA
COMUNIDAD: SANTA MARÍA NATIVITAS.
TIPO DE RECURSO: FISM 2010.
AVANCE FÍSICO: 100 %



No. DE OBRA: CAL/DOP/FISM2010/IR-10/2010
NOMBRE DE LA OBRA: PAVIMENTACIÓN CON MEZCLA
ASFÁLTICA DE CAMINO A LA SECUNDARIA TEC. No. 21
GUSTAVO BAZ PRADA
COMUNIDAD: SAN ANDRÉS OCOTLÁN.
TIPO DE RECURSO: FISM 2010.
AVANCE FÍSICO: 100 %



No. DE OBRA: CAL/DOP/FISM2010/IR-11/2010
NOMBRE DE LA OBRA: CONSTRUCCIÓN DE DRENAJE
SANITARIO EN CALLE LA PAZ HASTA LA CALLE BENITO
JUÁREZ
COMUNIDAD: SAN ANDRÉS OCOTLÁN.
TIPO DE RECURSO: FISM 2010.
AVANCE FÍSICO: 100 %

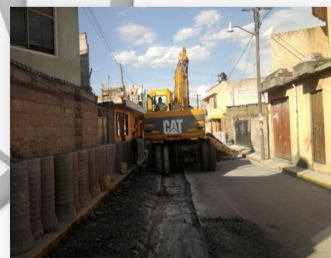

No. DE OBRA: CAL/DOP/FISM2010/IR-12/2010
NOMBRE DE LA OBRA: PAVIMENTACIÓN CON CONCRETO
HIDRÁULICO DE LA CALLE MORELOS 1ERA ETAPA
COMUNIDAD: SAN LORENZO CUAUHTENCO.
TIPO DE RECURSO: FISM 2010.
AVANCE FÍSICO: 100 %



AVANCE DE OBRA HASTA AL 25 DE MAYO DE 2011. 10:32 HORAS.

No. DE OBRA: CAL/DOP/FISM2010/AD-13/2010

NOMBRE DE LA OBRA: CONSTRUCCIÓN DE MURO DE RETENCIÓN Y REHABILITACIÓN DE BARDA PERIMETRAL EN LA ESCUELA EMILIANO ZAPATA

COMUNIDAD: SAN DIEGO LA HUERTA.

TIPO DE RECURSO: FISM 2010.

AVANCE FÍSICO: 100 %



No. DE OBRA: CAL/DOP/FISM2010/IR-14/2010

NOMBRE DE LA OBRA: AMPLIACIÓN DE LA RED DE AGUA POTABLE 1 ERA ETAPA

COMUNIDAD: SAN DIEGO LA HUERTA.

TIPO DE RECURSO: FISM 2010.

AVANCE FÍSICO: 100 %



No. DE OBRA: CAL/DOP/FISM2010/IR-15/2010

NOMBRE DE LA OBRA: CONSTRUCCIÓN DE GUARNICIONES, BANQUETAS Y DRENAJE SANITARIO DE CAMINO A TIPIZUTLA 1ERA ETAPA

COMUNIDAD: LA CONCEPCIÓN COATIPAC.

TIPO DE RECURSO: FISM 2010.

AVANCE FÍSICO: 100 %



No. DE OBRA: CAL/DOP/FISM2010/IR-15/2010

NOMBRE DE LA OBRA: CONSTRUCCIÓN DE GUARNICIONES Y BANQUETAS EN CAMINO A SAN BARTOLITO

COMUNIDAD: LA CONCEPCIÓN COATIPAC.

TIPO DE RECURSO: FISM 2010.

AVANCE FÍSICO: 100 %



No. DE OBRA: CAL/DOP/FISM2010/IR-17/2010

NOMBRE DE LA OBRA: CONSTRUCCIÓN DE CENTRO DE SALUD

COMUNIDAD: SAN MARCOS DE LA CRUZ.

TIPO DE RECURSO: FISM 2010.

AVANCE FÍSICO: 100 %



AVANCE DE OBRA HASTA AL 25 DE MAYO DE 2011. 10:32 HORAS.

No. DE OBRA: CAL/DOP/FISM2010/IR-18/2010
NOMBRE DE LA OBRA: REMODELACIÓN Y ADECUACIÓN DE CENTRO COMUNITARIO
COMUNIDAD: SAN BARTOLITO TLATELOLCO.
TIPO DE RECURSO: FISM 2010.
AVANCE FÍSICO: 100 %



No. DE OBRA: CAL/DOP/FISM2010/IR-08/2010
NOMBRE DE LA OBRA: AMPLIACIÓN DE CENTRO DE SALUD
COMUNIDAD: SANTA MARÍA NATIVITAS.
TIPO DE RECURSO: FISM 2010.
AVANCE FÍSICO: 100 %



No. DE OBRA: CAL/DOP/FISM2010/IR-07/2010
NOMBRE DE LA OBRA: CONSTRUCCIÓN DE UNA GUARDERÍA
COMUNIDAD: SANTA MARÍA NATIVITAS.
TIPO DE RECURSO: FISM 2010.
AVANCE FÍSICO: 100 %



CALIMAYAN